



Receção e Tramitação Digital dos Processos de Urbanismo

Perguntas Frequentes

Questões frequentes sobre a produção de documentos e peças para instrução de processos de gestão urbanística em formato digital.



Conteúdo

Que ferramentas utilizar?	3
PDF Creator	3
Autodesk Design Review	3
Cartão do Cidadão	3
ePaperSign	3
Documentos em PDF/A.....	4
O que é PDF/A?	4
Como converter um documento em PDF/A com o PDFCreator?.....	4
Como verificar se um documento está guardado em formato PDF/A utilizando o Adobe Reader X/DC (Software sem custos).	7
Procedimento para verificação dos ficheiros DWFX	8
Procedimento para criar ficheiros DWFX, com assinatura digital	10
Como assinar um documento PDF/A com o ePaperSign	12
Como codificar/entregar os elementos instrutórios?	16



Que ferramentas utilizar?

PDF Creator

Ferramenta gratuita que permite criar ficheiros PDF a partir de aplicações Windows bem como reordenar páginas, fundir e separar ficheiros PDF existentes.

Poderá descarregar o software gratuita/diretamente a partir do seguinte link:

<https://sourceforge.net/projects/pdfcreator>

Autodesk Design Review

A autodesk é líder mundial em software de CAD, engenharia e criação de entretenimento que possibilita a visualização e agregação de ficheiros em formato DWF.

Poderá descarregar o software gratuita/diretamente a partir do seguinte link:

<http://www.autodesk.com/products/design-review/download>

Cartão do Cidadão

Esta aplicação permite ao cidadão tirar partido das funcionalidades do seu Cartão do Cidadão e através da assinatura digital qualificada permite ao titular de um Cartão de Cidadão, por vontade própria, assinar com a chave pessoal existente no seu Cartão de Cidadão.

Poderá descarregar o software gratuita/diretamente a partir do seguinte link:

www.cartaodecidadao.pt

ePaperSign

A Câmara Municipal de Vizela disponibiliza esta ferramenta que permite assinar documentos PDF's.

Poderá descarregar o software gratuita/diretamente a partir do seguinte link:

www.cm-vizela.pt

Nota: Existem outros aplicativos, quer gratuitos quer livres, com funcionalidades idênticas às descritas que não são referidas neste documento.

Documentos em PDF/A

O que é PDF/A?

O PDF/A baseia-se na Referência PDF 1.4 da Adobe Systems, definido pelo ISO (Internacional Organization Standardization), uma plataforma estável que foi implementada no Adobe Acrobat 5, com provas dadas e aceite internacionalmente, mas tal referência teve de ser adaptada a novas exigências, que vão ao encontro de um formato de arquivo consistente e de uso generalizado.

O PDF/A caracteriza-se, assim:

- Por ser um formato independente de qualquer plataforma de software ou hardware que se utilize; por ser autossuficiente, isto é, tudo quanto é necessário para visualizar e imprimir um PDF/A-1 está embebido no próprio ficheiro; por ser auto descritivo, uma vez que pressupõe a existência de metadados;
- Por não ter mecanismos de protecção e de restrição de acesso; por ser disponível ao mercado, visto que qualquer pessoa pode usar a Referência PDF e a Especificação XMP (formato de metadados do PDF) para conceber aplicações informáticas que leiam e criem ficheiros PDF/A-1;
- Por reunir condições intrínsecas e extrínsecas que fazem presumir um uso crescente e generalizado:
- Garante a preservação digital dos documentos eletrónicos, isto é, garante que o documento pode ser visualizado, impresso e utilizado hoje e no futuro sem necessidade de software específico.

Como converter um documento em PDF/A com o PDFCreator?

1. Em qualquer aplicação de processamento de texto seleccionar a opção de imprimir o documento para a impressora "PDFCreator". Esta impressora é instalada quando é feita a instalação do software que pode ser obtido através da ligação referida acima.

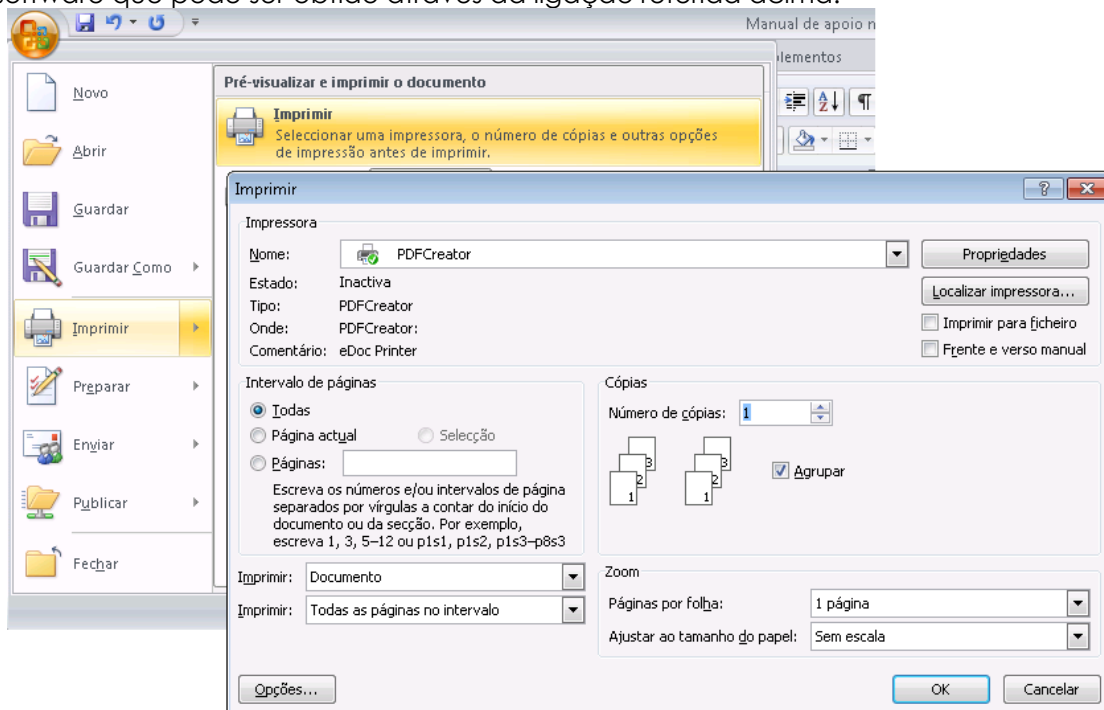



2. Após confirmar a impressão, surge outra janela onde deve clicar em “Opções”.

PDFCreator 1.2.3

Título do Documento:
Manual de apoio na criação de PDFsA

Data de Criação:
20111220153531 Agora

Data de Modificação:
20111220153531 Agora

Autor:
lmartins

Assunto:

Palavras-Chave:

Perfil
Padrão

Depois de salvar, abrir o documento com o programa padrão.

Cancelar Aguardar - Armazenar Opções E-mail Salvar

3. No menu "Salvar/Guardar" na opção "Formato padrão para salvar" escolher "PDF/A-1b" e clicar em "Salvar/Guardar".

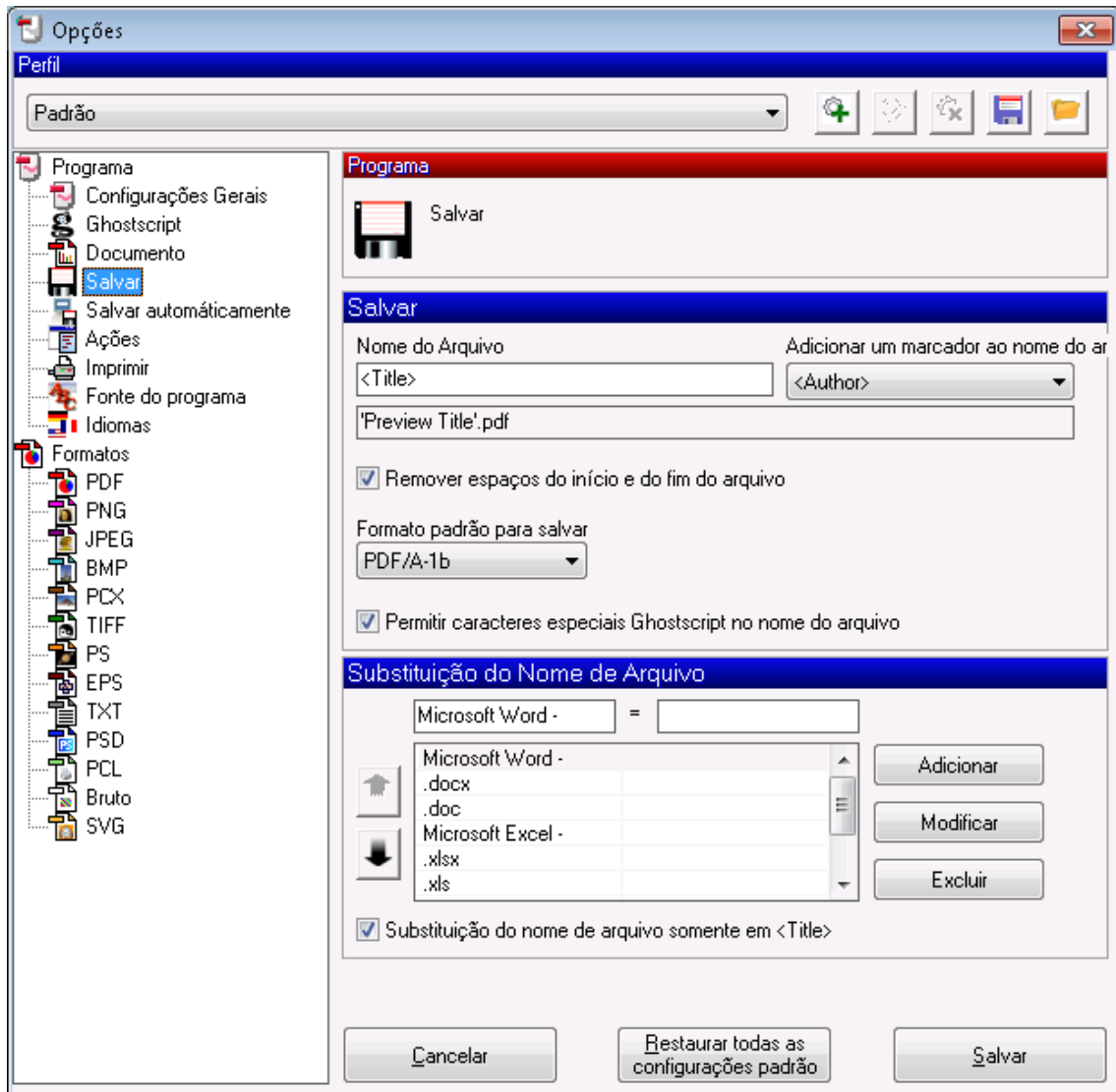

Nota: Esta operação só é efetuada uma vez, dado que nas futuras conversões de documentos para PDF/A estas já serão assumidas.

4. Para finalizar, na janela principal voltar a clicar em "Salvar/Guardar"

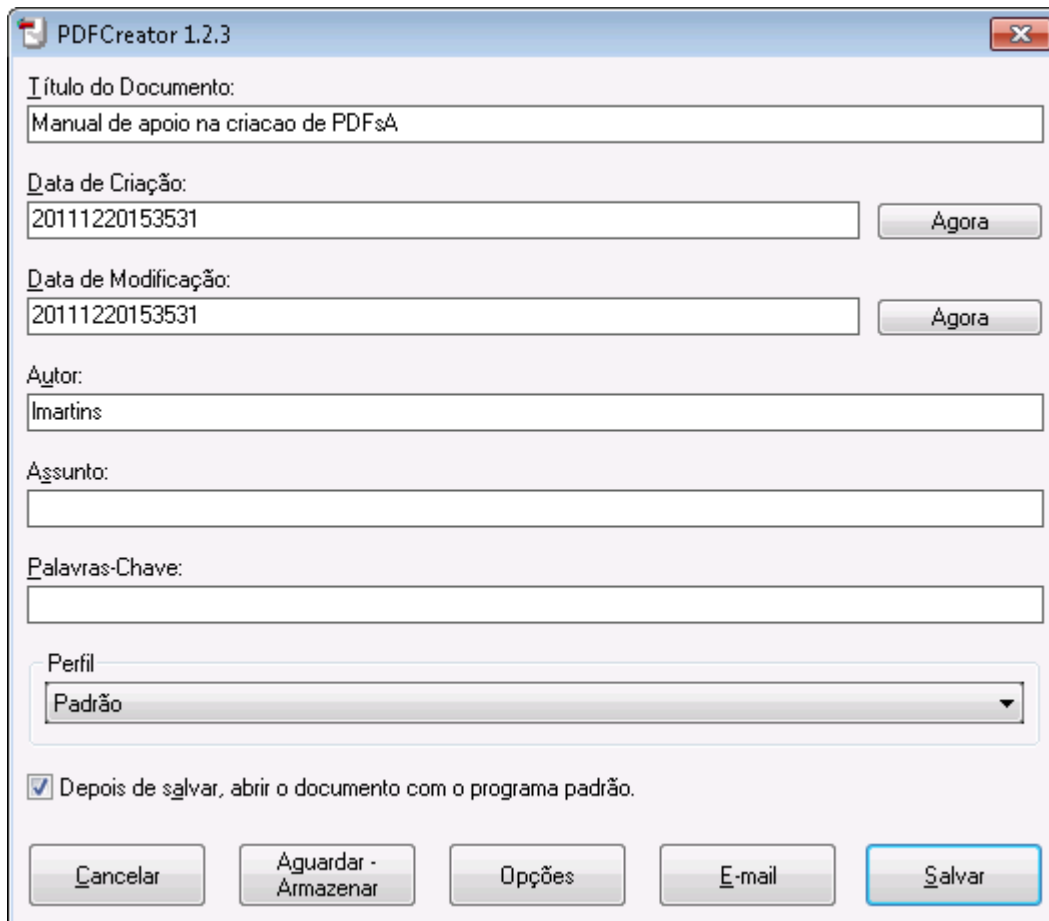

Como verificar se um documento está guardado em formato PDF/A utilizando o Adobe Reader X/DC (Software sem custos).

Abrir o documento PDF com o Adobe Reader X/DC, é mostrada uma barra na margem superior que informa que o documento cumpre a norma.

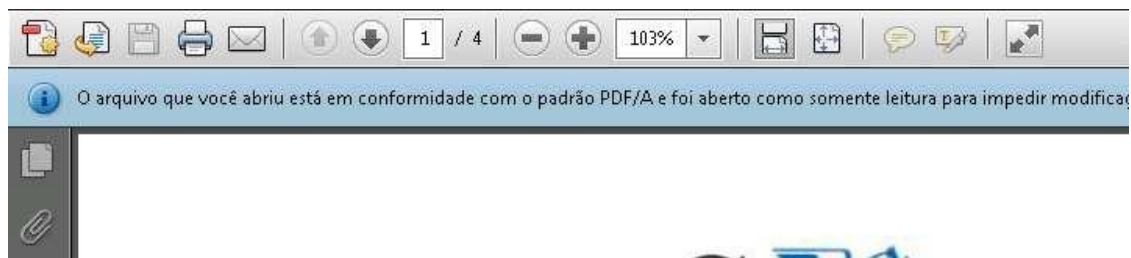

Procedimento para verificação dos ficheiros DWFX

O presente documento destina-se a indicar a forma de verificação dos ficheiros DWFX no software Autodesk Design Reviewer quanto a:

- Existência de layers controláveis;
- Unidades de medida em metros.

Para verificar se as layers estão em modo controlável, após abrir o ficheiro pretendido no ADR2012, basta abrir o separador (Layers) situado do lado direito da janela do ADR e verificar se consegue activar ou desactivar cada uma delas:

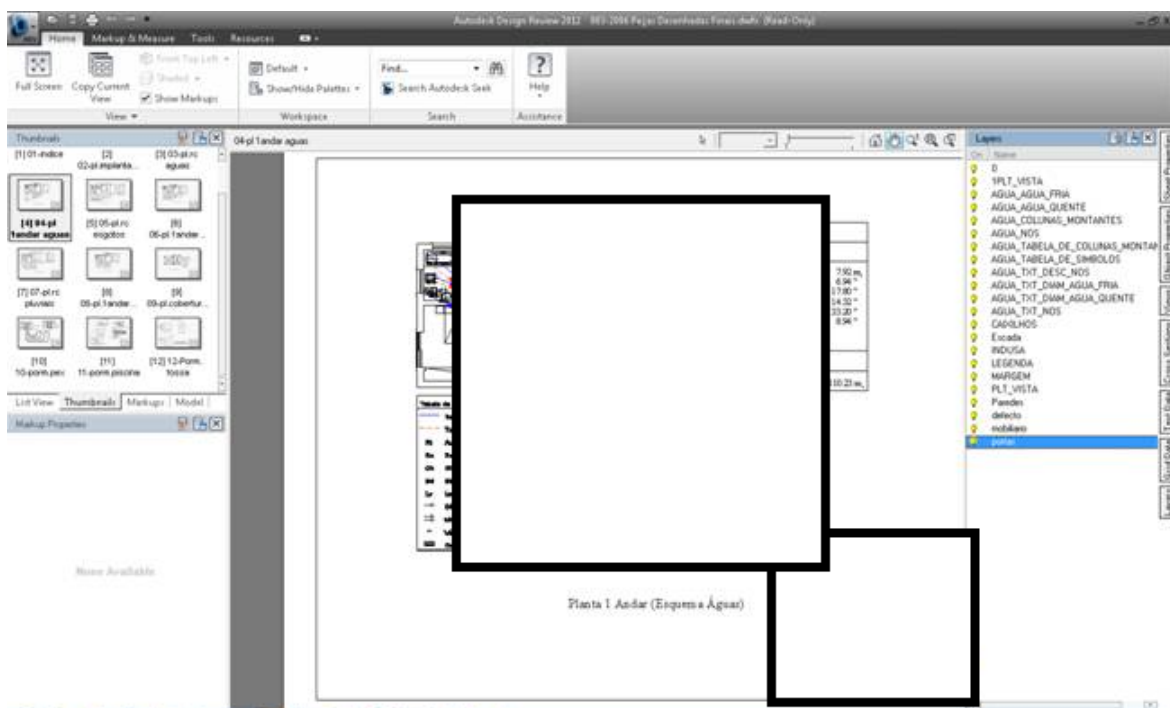

Neste caso as layers são controláveis, isto é consegue-se ligar e desligar cada layer.

Quanto à verificação das unidades, quando se abre o ficheiro ao clicar com o botão direito do rato em cima da imagem escolhemos o menu 2D Units & Scale:

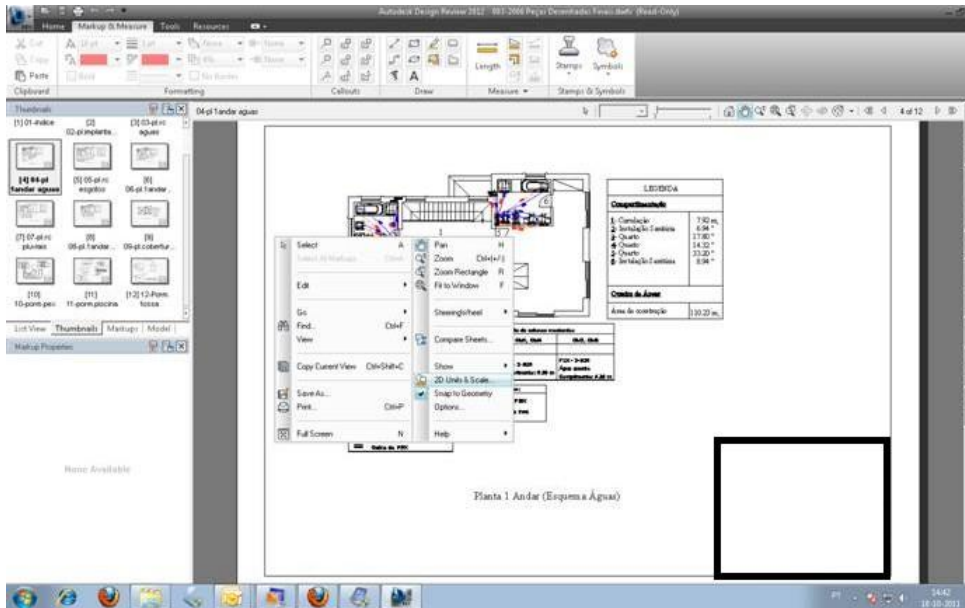

No caso acima indicado verificamos que não estão definidas quaisquer unidades:



De notar que estes parâmetros são definidos na exportação dos ficheiros do formato editável em que os técnicos trabalham (DWG ou outro) para o formato DWFx requerido para carregamento do documento no atendimento do urbanismo, sendo dependente do software utilizado a forma de o conseguir.

Indicamos o link para o download do software gratuito ADR2012 usado para a análise dos DWF's na CML:

http://download.cnet.com/Autodesk-Design-Review/3000-6677_4-10402181.html



Procedimento para criar ficheiros DWFX, com assinatura digital

Peças gráficas – a entrega de peças processuais desenhadas deverá ser entregue em formato DWFX.

O ficheiro DWFX, que suporta a assinatura digital, é um ficheiro leve e que contém toda a informação de desenho – não editável – necessária para visualização e impressão.

Nota 1: Antes de criar os ficheiros DWFX deve proceder à assinatura digital dos mesmos. (Ver mais abaixo (B) a forma de assinar digitalmente um ficheiro de desenho DWG)

A - Como criar ficheiros DWFX usando a caixa de diálogo Plot do "AutoCAD" (*)

Nota 2: O processo é em tudo idêntico ao de uma impressão para uma impressora normal.

1. Determine o espaço de composição de desenho – Layout (a folha de desenho que pretende "imprimir")
2. Clique no menu File > Plot (ou escreva PLOT no prompt de comando).
3. Na caixa suspensa Printer / plotter name escolha a impressora clicando em DWFX ePlot (XPS compatible), pc3 plotter.
4. Defina as opções de plotagem aplicáveis. Por exemplo, Paper size, Plot área, e assim por diante.
5. Clique em OK.
6. Na caixa de diálogo Browse for Plot File, insira o nome do arquivo DWFX, e clique em Save.

B - Como assinar digitalmente um ficheiro de desenho DWG através de Assinatura digital qualificada do cartão de cidadão

Nota 3: um ficheiro DWG é gerado pelo programa "AutoCAD". Este software serve de referência, porquanto é o programa licenciado em uso nos serviços técnicos da Câmara Municipal de Vizela. Outros programas CAD permitem a realização de ficheiros DWFX, havendo a necessidade de consultar os respetivos manuais.

Dois métodos possíveis:

1. Através do Windows:

Nota 4: Este método permite assinar digitalmente ficheiros DWG gerados a partir da versão AutoCAD 2000 e posteriores, previamente gravados. Permite também assinar ficheiros individualmente ou vários (em pacote) por identificação de pasta.

- Programas > Autodesk > AutoCAD > Attach Digital Signatures.
- Nas caixas de diálogo respetivas escolha o(s) ficheiro(s) que pretende assinar digitalmente e selecione a identificação digital certificada que dispõe (assinatura digital qualificada através do cartão de cidadão).
- Para finalizar clique em Sign Files e escolha uma das opções disponíveis.



- Introduza o código que lhe é solicitado.
- Clique em Close.

2. Através da caixa de diálogo Plot do "AutoCAD"

- Clique Tools menu > Options. Ou no prompt de comando escreva Options.
- No separador Open and Save, clique Security Options.
- Preencha o campo Attache digital after saving drawings e na caixa respectiva escolha a identificação digital certificada que dispõe (assinatura digital qualificada através do cartão de cidadão) e clique OK.
- Clique novamente em OK.
- Quando gravar o ficheiro ser-lhe-á solicitado o código da assinatura digital qualificada através do cartão de cidadão. Introduza o código.

O "Autodesk Design Review" é uma aplicação totalmente gratuita e disponível para download em <http://www.micrograf.pt/viewers/designreview/>, que permite abrir ficheiros DWFX, sendo possível visualizar, imprimir, anotar e registar alterações em desenhos, mapas e modelos, tudo sem o software de criação de projetos original.

Como assinar um documento PDF/A com o ePaperSign

O ePaperSign é uma ferramenta que permite assinar documentos PDF/A e pode ser descarregada [aqui](#).

1. Após clicar na ligação acima escolha a opção "Guardar" ou "Save"

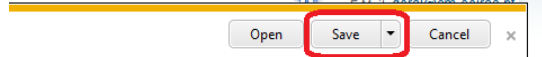

2. Abrir a pasta onde o ficheiro foi guardado

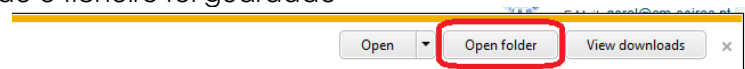

3. Extrair os ficheiros para uma pasta e abrir a pasta para onde estes foram extraídos. Verifique que estão dois ficheiros na pasta criada.

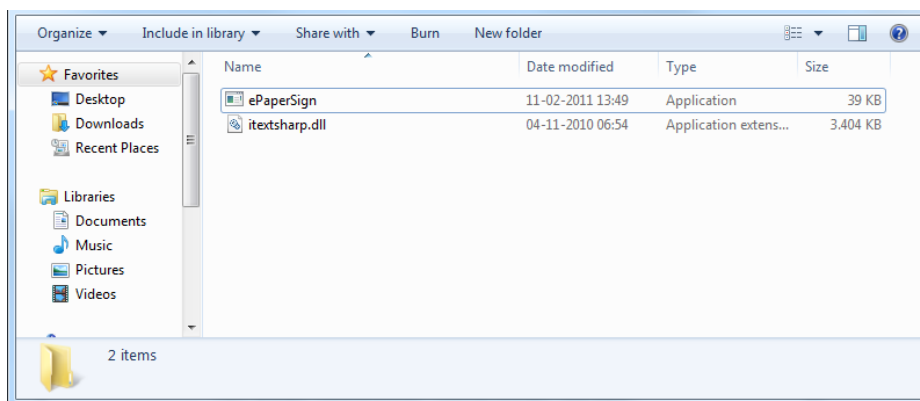

4. Execute a aplicação (ePaperSign.exe) a partir da pasta.

Nota: não execute a aplicação diretamente do ficheiro "zip".

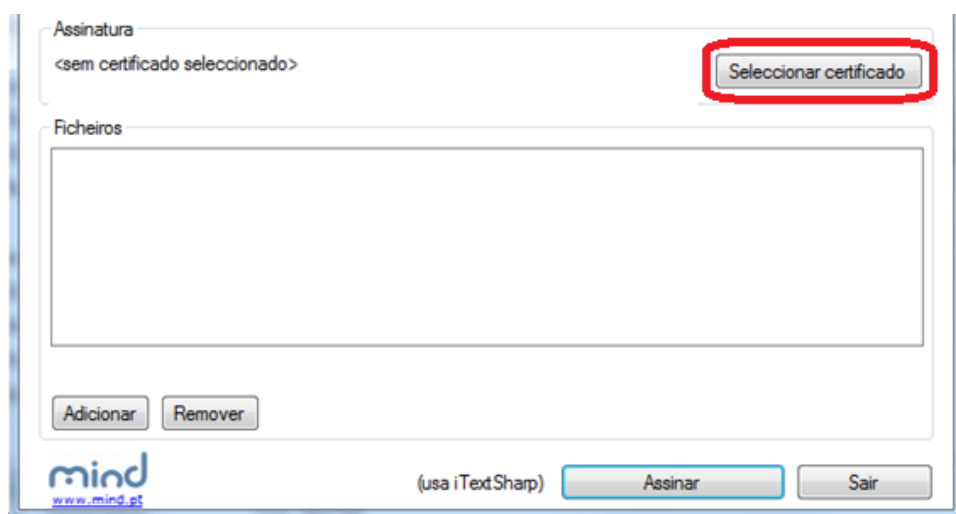

- Com o cartão de cidadão introduzido no leitor, clicar no botão "Selecionar certificado" e escolher o certificado de assinatura digital qualificada pretendido.

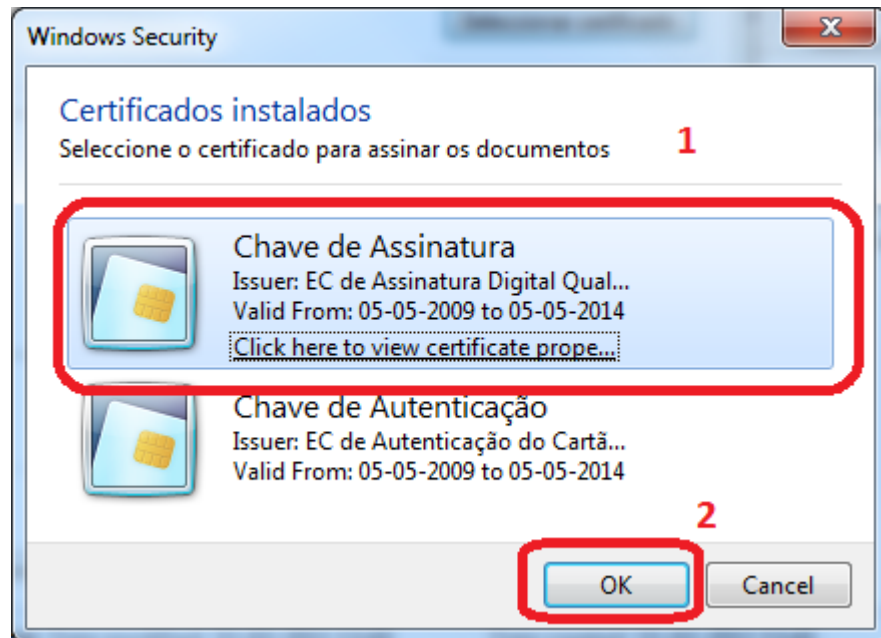

- Clicar no botão "Adicionar" para adicionar um ficheiro PDF/A a assinar

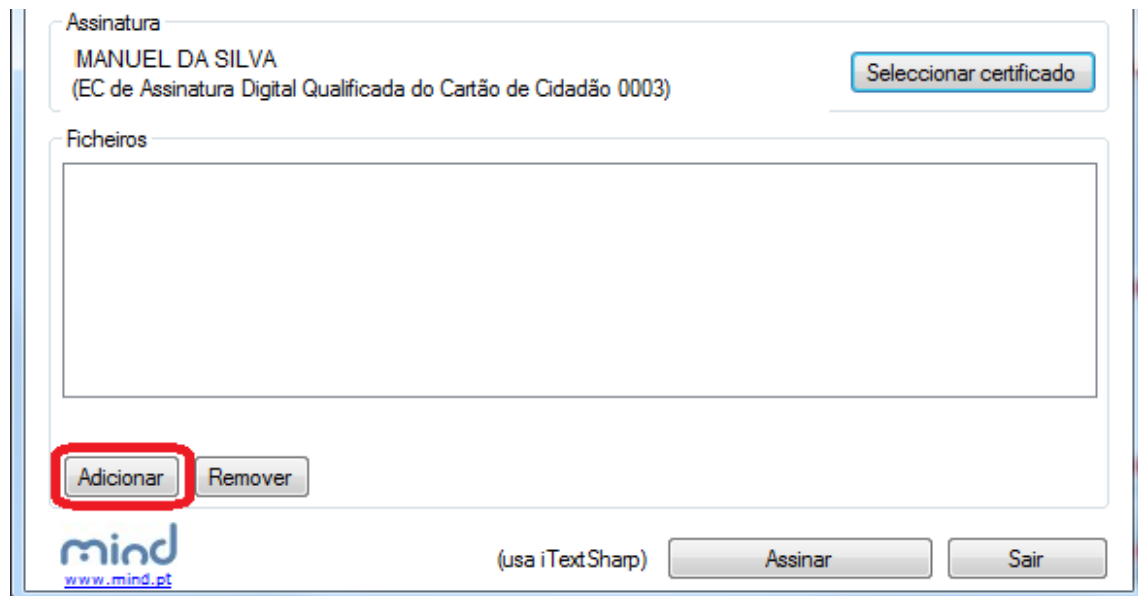

7. Escolher o ficheiro

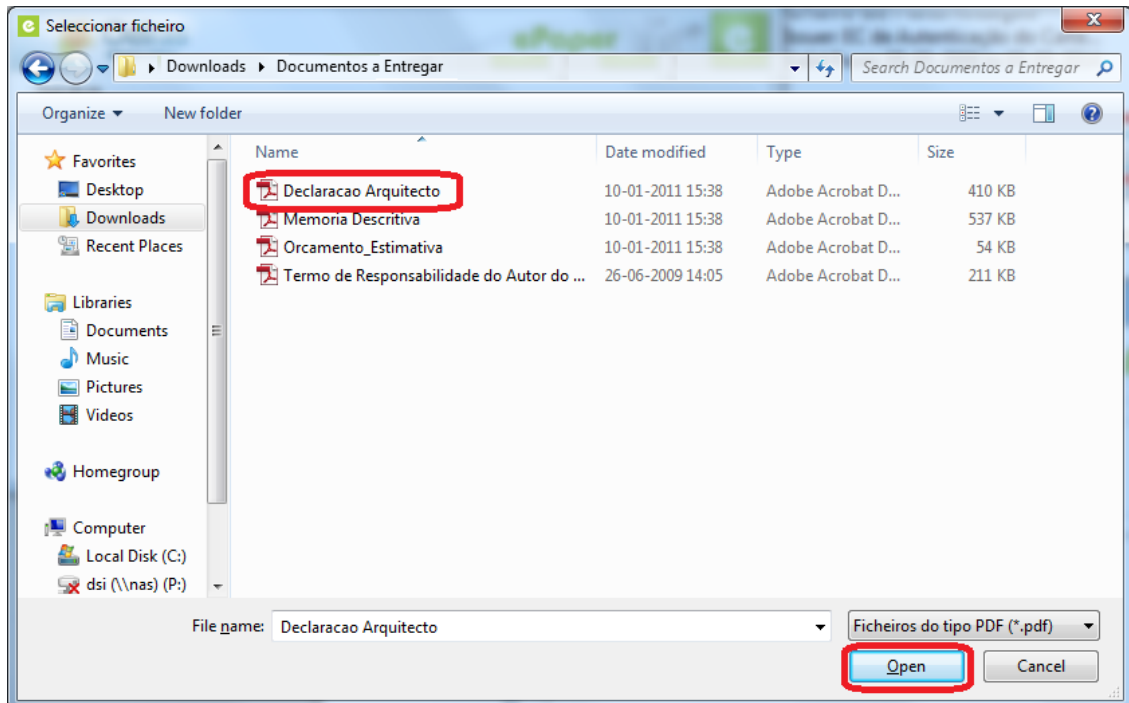

8. Pode repetir os passos 6 e 7 até estarem listados todos os documentos que pretende assinar, após adicionar os documentos pretendidos clique em "Assinar"

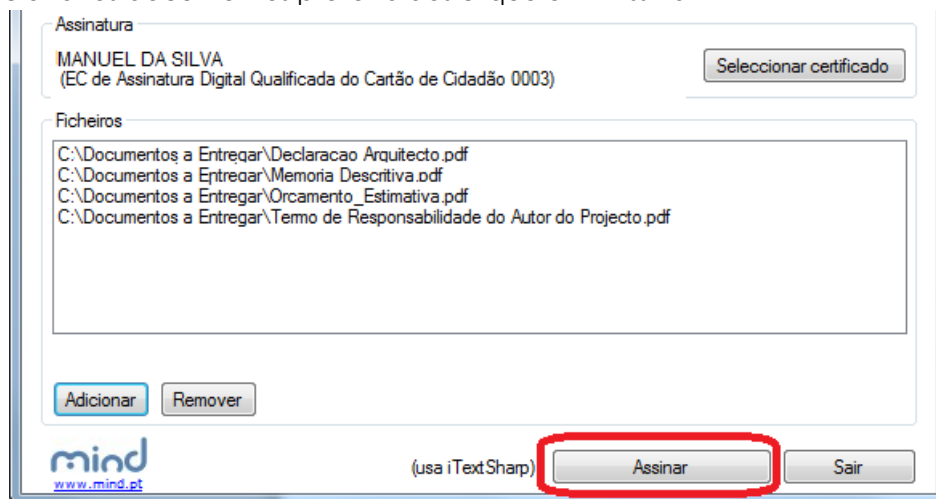

9. Introduzir o código PIN de assinatura. Este código é pedido uma vez para cada documento.

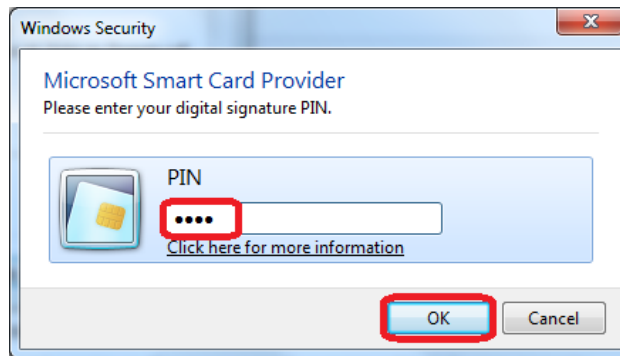

10. Os ficheiros assinados são guardados na mesma localização dos originais com o mesmo nome adicionado de “_signed” conforme ilustrado na figura

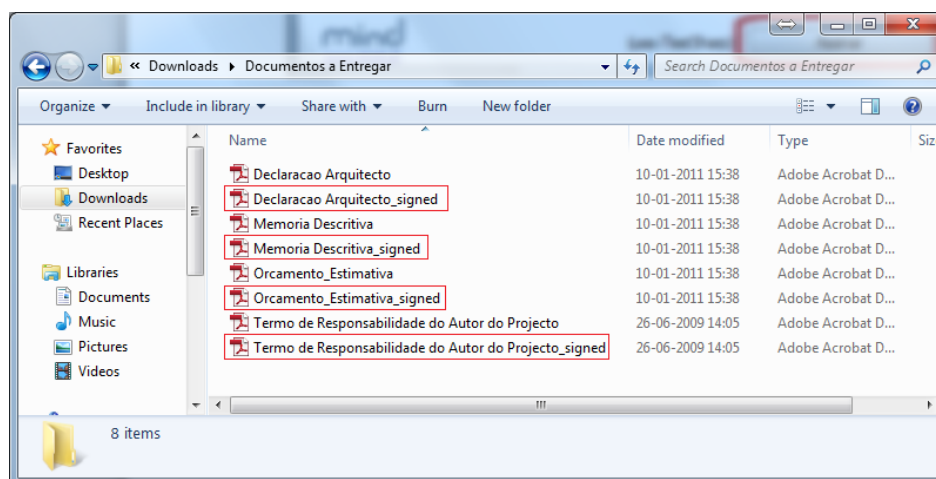



Como codificar/entregar os elementos instrutórios?

Os ficheiros devem ser apresentados em suporte digital (CD/DVD/PenDrive) e gravados numa única diretoria para simplificar o processo de leitura.

A cada elemento que se pretenda entregar na instrução de um processo/requerimento deverá corresponder um ficheiro.

O nome do ficheiro deverá conter a sigla correspondente, disponível na lista de elementos instrutórios anexa a cada pedido. Pede-se que os primeiros caracteres do nome do ficheiro correspondam ao código (exemplo imagem abaixo) seguidos de hífen. Exemplo: **PDPA**-Pecasdesenhadasvizela.pdf

499 - Licenciamento de Obras de Edificação		
CÓDIGO	DESCRIÇÃO DO DOCUMENTO/FICHEIRO	FORMATO
COORDENAÇÃO DO PROJETO		
TRCP	Termo de responsabilidade coordenador do projeto	PDF/A
DPCP	Declaração de inscrição em associação pública profissional do coordenador do projeto	PDF/A
PROJETO DE ARQUITETURA		
TRPA	Termo de responsabilidade do projeto de arquitectura	PDF/A
DPPA	Declaração de inscrição em associação pública profissional do autor do projeto de arquitectura	PDF/A
MDPA	Memória descritiva do projeto de arquitectura	PDF/A
ECO	Estimativa orçamental	PDF/A
CALEX	Calendarização da execução da obra	PDF/A
QSPA	Quadro sinoptico do projeto de arquitectura	PDF/A
PDPA	Peças desenhadas do projeto de arquitectura	DWFX
PLANO DE ACESSIBILIDADE		
MDACES	Memória descritiva do plano de acessibilidades	PDF/A
PDACES	Peças desenhadas do plano de acessibilidades	DWFX
TRACES	Termo de responsabilidade do plano de acessibilidades	PDF/A