Documentos
Prestação de Contas 2009

VIZELA
Câmara Municipal

Mensagem do Presidente

Nunca a palavra “recessão” foi tão utilizada no vocabulário dos portugueses.

O “apertar o cinto” e o “poupar” começaram a fazer parte do nosso dia-a-dia, de uma forma tal que somos obrigados, todos, sem excepção, a fazermos contas à vida. No caso de um Executivo camarário, essas contas têm que ser vistas e revistas quase diariamente, para tentarmos “fugir” ou “minimizar” os poucos recursos para o muito que queremos executar.

E, como podem constatar, tivemos a particularidade de, mesmo em crise, não esquecermos quem mais precisa de nós.

Os mais carenciados têm tido um forte apoio da nossa Autarquia. Ajudamos a pagar a renda, a água e a luz a dezenas de famílias. Algo que vamos continuar a fazer e, infelizmente, a aumentar, até porque a miséria social vai imperando um pouco por todo o País. Por todo o Mundo.

As colectividades também continuam a “consumir” uma boa parte da nossa execução orçamental. Sabemos que é por uma boa causa, até porque estas associações e colectividades servem, muitas vezes, de espaços necessários ao crescimento e desenvolvimento social, humanitário, cultural, recreativo e desportivo.

Uma sociedade desenvolvida é uma sociedade bem formada. Um dos nossos princípios passa pela EDUCAÇÃO, como sendo o factor de arranque ao progresso. Por isso, dentro dos nossos investimentos nesta área, destaco a requalificação e ampliação do edifício EB1/JI Maria de Lurdes Sampaio e Melo, em Sto Adrião e a requalificação da Escola EB1 das Teixugueiras, em S. Miguel das Caldas de Vizela.

Porque o desenvolvimento, também, passa por uma rede viária de qualidade, apostamos fortemente, em 2009, na reconversão das nossas estradas que unem as freguesias do Concelho.

Em suma, este documento não é, de todo, o que sonhamos, mas sim o que foi possível fazer. Prometemos não baixar os braços. Para continuamos a fazer mais e melhor!

O Presidente da Câmara Municipal,

(Dinis Manuel da Silva Costa)

INDÍCE

MENSAGEM DO PRESIDENTE

1 – BALANÇO (PONTO 5 DO POCAL) ----------1

2 – DEMONSTRAÇÃO DE RESULTADOS (PONTO 6 DO POCAL) ----------5

3 – MAPAS DE EXECUÇÃO ORÇAMENTAL

3.1 – CONTROLO ORÇAMENTAL DA DESPESA POR ORGÂNICA ----------7

3.2 – CONTROLO ORÇAMENTAL DA DESPESA (PONTO 7.3.1 DO POCAL) ----------12

3.3 – CONTROLO ORÇAMENTAL DA RECEITA (PONTO 7.3.2 DO POCAL) ----------17

3.4 – EXECUÇÃO DO PLANO PLURIANUAL DE INVESTIMENTOS (PONTO 7.4 DO POCAL) ----------25

3.5 – EXECUÇÃO DO PLANO DE ACTIVIDADES MUNICIPAL ----------30

3.6 – RESUMO DOS FLUXOS DE CAIXA (PONTO 7.5 DO POCAL) ----------31

3.7 – FLUXOS DE CAIXA COM AS CONTAS DE ORDEM----------32

3.8 – OPERAÇÕES DE TESOURARIA (PONTO 7.6 DO POCAL) ----------39

4 – ANEXOS ÀS DEMONSTRAÇÕES FINANCEIRAS

4.1 – ANEXOS ÀS DEMONSTRAÇÕES FINANCEIRAS (PONTO 8 POCAL) ----------41

4.1.1 – MAPA A – ACTIVO BRUTO (PONTO 8.2.7 DO POCAL) ----------54

4.1.2 – MAPA B – AMORTIZAÇÕES (PONTO 8.2.7 DO POCAL) ----------57

4.1.3 – MAPA DAS CONTAS DE ORDEM (PONTO 8.2.26 DO POCAL) ----------59

4.1.4 – QUADRO DEMONSTRATIVO CMVMC (PONTO 8.2.29 DO POCAL) ----------60

4.1.5 – DEMONSTRAÇÃO DE RESULTADOS FINANCEIROS (PONTO 8.2.31 DO POCAL) ----------61

4.1.6 – DEMONSTRAÇÃO DE RESULTADOS EXTRAORDINÁRIOS (PONTO 8.2.32 DO POCAL) ----------62

4.2 – Modificações ao Orçamento da Receita (ponto 8.3.1.1 do Pocal) ----------63

4.3 – Modificações ao Orçamento da Despesa (ponto 8.3.1.2 do Pocal) ----------69

4.4 – Modificações ao Plano Plurianual de Investimentos (ponto 8.3.3 do Pocal) ----------74

4.5 – Modificações ao Plano de Actividades Municipal ----------80

4.6 – Contratação Administrativa – Situação dos Contratos (ponto 8.3.3 do Pocal) ----------81

4.7 – Transferências Correntes – Despesa (ponto 8.3.4.1 do Pocal) ----------88

4.8 – Transferências Correntes – Receita (ponto 8.3.4.4 do Pocal) ----------92

4.9 – Transferências de Capital – Despesa (ponto 8.3.4.2 do Pocal) ----------111

4.10 – Transferências de Capital – Receita (ponto 8.3.4.5 do Pocal) ----------112

4.11 – Subsídios concedidos ---------- 113

4.12 – Mapa dos Empréstimos (ponto 8.3.6.1 do Pocal) ----------116

4.12 – Outras Dívidas a Terceiros (ponto 8.3.6.2 do Pocal) ----------117

5 – RELATÓRIO DE GESTÃO (ponto 13 do Pocal) ----------125

6 – ANEXOS

6.1 – Guia de Remessa ----------159

6.2 – Resumo Diário de Tesouraria à data de 30/12/2009 ----------160

6.3 – Síntese da Reconciliação Bancária ----------162

6.4 – Mapa dos Fundos de Maneio ----------163

6.5 – Relação dos funcionários que na Gerência receberam participação emolumentar e/ou custas de execuções fiscais ----------173

6.6 – Relação dos Funcionários com Acumulação de Funções ----------174

6.7 – Relação Nominal dos Responsáveis ----------175

6.8 – Certificação Legal das Contas

6.9 – Certidões de Receita

Balanço

BALANÇO

ANO 2009

ENTIDADE MUN.VIZELA MUNICIPIO DE VIZELA

CÓDIGO DAS CONTAS	ACTIVO	EXERCÍCIOS			
		N			N - 1
		AB	A/P	AL	AL
	Imobilizado:				
	Bens de domínio público				
451	Terrenos e recursos naturais	1.053.460,17		1.053.460,17	1.049.959,17
452	Edifícios				
453	Outras construções e infra-estruturas	18.560.121,99	3.520.356,09	15.039.765,90	13.226.795,09
455	Bens do património histórico,artístico e cultural				
459	Outros bens de domínio público				
445	Imobilizações em curso	592.476,99		592.476,99	350.692,91
446	Adiantamentos por conta de bens de domínio público	117.790,79		117.790,79	117.790,79
		20.323.849,94	3.520.356,09	16.803.493,85	14.745.237,96
	Imobilizações incorpóreas				
431	Despesas de instalacção	683.402,42	683.402,42		
432	Despesas de investigação e de desenvolvimento				
433	Propriedade industrial e outros direitos	1.083.798,00	16.500,00	1.067.298,00	1.070.898,00
443	Imobilizações em curso	107.799,68		107.799,68	105.999,68
449	Adiantamentos por conta de imobilizações incorpóreas				
		1.875.000,10	699.902,42	1.175.097,68	1.176.897,68
	Imobilizações corpóreas				
421	Terrenos e recursos naturais	3.774.138,37		3.774.138,37	3.500.880,87
422	Edificios e outras construções	9.963.365,38	889.884,14	9.073.481,24	7.557.002,63
423	Equipamento básico	1.497.472,39	792.192,12	705.280,27	625.894,86
424	Equipamento de transporte	736.307,81	473.847,70	262.460,11	319.147,53
425	Ferramentas e utensílios	48.720,68	33.941,43	14.779,25	14.235,90
426	Equipamento administrativo	1.087.132,44	868.441,50	218.690,94	221.341,08
427	Taras e vasilhame				
429	Outras imobilizações corpóreas	663.106,36	544.475,45	118.630,91	118.153,89
442	Imobilizações em curso	6.866.924,00		6.866.924,00	6.802.117,61
448	Adiantamento por conta de imobilizações corpóreas	62.905,62		62.905,62	62.905,62
		24.700.073,05	3.602.782,34	21.097.290,71	19.221.679,99
	Investimentos financeiros				
411	Partes de capital	2.042.855,00		2.042.855,00	2.042.855,00
412	Obrigações e títulos de participação				
414	Investimentos em imóveis				
415	Outras aplicações financeiras				
441	Imobilizações em curso				
447	Adiantamentos por conta de investimentos financeiros				
		2.042.855,00		2.042.855,00	2.042.855,00
	Circulante:				
	Existências:				
36	Matérias Primas, subsidiárias e de consumo	56.259,94		56.259,94	46.164,58
35	Produtos e trabalhos em curso				
34	Subprodutos, desperdícios, resíduos e refugos				
33	Produtos acabados e intermédios				
32	Mercadorias	1.903,71		1.903,71	1.785,30
37	Adiantamentos por conta de compras				
		58.163,65		58.163,65	47.949,88

CÓDIGO DAS CONTAS	ACTIVO	EXERCÍCIOS			
		N			N - 1
		AB	A/P	AL	AL
31	Compras				
	Dívidas de terceiros - Medio e longo prazo: (a)				
	Dívidas de terceiros - Curto prazo:				
28	Empréstimos concedidos	13.780,91		13.780,91	
211	Clientes c/c				
212	Contribuintes c/c	2.507,97		2.507,97	2.758,79
213	Utentes c/c	3.579,35		3.579,35	96.663,51
218	Clientes, contribuintes e utentes de cobranca duvidosa				
251	Devedores pela execução do orçamento				
229	Adiantamentos a fornecedores				
2619	Adiantamentos a fornecedores de imobilizado				
24	Estado e outros entes públicos				
264	Administração autárquica				
262+263+267+268	Outros devedores	89.382,38		89.382,38	7.640,07
		109.250,61		109.250,61	107.062,37
	Títulos negociáveis:				
151	Acções				
152	Obrigações e títulos de participação				
153	Títulos de dívida pública				
159	Outros títulos				
18	Outras aplicações de tesouraria				
	Depositos em instituições financeiras e Caixa:				
12	Depositos em instituições financeiras	465.096,79		465.096,79	381.153,60
11	Caixa	4.321,77		4.321,77	3.392,72
		469.418,56		469.418,56	384.546,32
	Acréscimos e diferimentos:				
271	Acréscimos de proveitos	534.093,72		534.093,72	284.614,06
272	Custos diferidos	12.777,45		12.777,45	7.393,76
		546.871,17		546.871,17	292.007,82
	Total de amortizações		7.823.040,85		
	Total de provisões.....				
	Total do activo	50.125.482,08	7.823.040,85	42.302.441,23	38.018.237,02

CÓDIGO DAS CONTAS	**FUNDOS PRÓPRIOS E PASSIVO**	EXERCÍCIOS N	EXERCÍCIOS N - 1
	Fundos próprios:		
51	Património	10.242.062,64	9.326.182,64
55	Ajustamento de partes de capital em empresas		
56	Reservas de reavaliação		
	Reservas:		
571	Reservas legais	8.440.603,97	8.440.603,97
572	Reservas estatutárias		
573	Reservas contratuais		
574	Reservas livres	2.354.193,64	2.345.372,30
575	Subsídios	385.289,00	385.289,00
576	Doações	1.347.435,21	1.341.030,94
577	Reservas decorrentes de transferências de activos		
59	Resultados transitados		
88	Resultado líquido em exercício	77.313,69	8.821,34
		22.846.898,15	21.847.300,19
	Passivo:		
292	Provisões para riscos e encargos		
	Dívidas a terceiros - Médio e longo prazos (a)		
2312	Empréstimos de médio e longo prazo	5.446.680,73	4.578.803,18
		5.446.680,73	4.578.803,18
	Dívidas a terceiros - Curto Prazo		
2311	Empréstimos de curto prazo		
221	Fornecedores c/c	567.789,86	269.597,73
228	Fornecedores - Facturas em recepção e conferência	174.673,42	186.233,49
252	Credores pela execução do orçamento		
219	Adiantamentos de clientes, contribuintes e utentes		
2611+2614+2618	Fornecedores de imobilizado c/c	2.710.412,61	1.334.593,65
24	Estado e outros entes públicos	44.141,31	37.975,12
264	Administração autárquica		
262+263+267+268	Outros credores	1.412.255,32	971.674,02
		4.909.272,52	2.800.074,01
217+2612	Garantias e Cauções	320.136,46	252.459,63
		320.136,46	252.459,63
	Acréscimos e Diferimentos		
273	Acréscimos de custos	639.959,69	642.771,80
274	Proveitos diferidos	8.139.493,68	7.896.828,21
		8.779.453,37	8.539.600,01
269	Adiantamentos por conta de vendas		
	Total do passivo	19.455.543,08	16.170.936,83
	Total dos fundos próprios e do passivo	42.302.441,23	38.018.237,02

ORGÃO EXECUTIVO	ORGÃO DELIBERATIVO
Em ___ de _____ de ____	Em ___ de _____ de ____
_____	_____

Demonstração de Resultados

Código de Contas		Exercício			
		N		N - 1	
	Custos e perdas				
61	Custos das mercadorias vendidas e das matérias consumidas:				
	Mercadorias	821,59		509,44	
	Matérias	418.036,38	418.857,97	533.274,87	533.784,31
	(A)		418.857,97		533.784,31
62	Fornecimentos e serviços externos:		2.337.996,16		2.237.904,40
	( )		2.756.854,13		2.771.688,71
	Custos com o pessoal:				
641+642	Remunerações	3.502.435,42		2.625.853,13	
643 a 648	Encargos sociais	587.782,43	4.090.217,85	527.626,24	3.153.479,37
63	Transferências e subs. correntes concedidos e prestações sociais		1.966.234,67		1.719.251,63
66	Amortizações do exercício		1.323.203,82		1.260.600,94
67	Provisões do exercício				
65	Outros custos operacionais		7.825,04		6.203,00
	(A)		10.144.335,51		8.911.223,65
68	Custos e perdas financeiros		138.976,49		190.988,91
	(C)		10.283.312,00		9.102.212,56
69	Custos e perdas extraordinários		1.171.757,91		1.068.115,25
	(E)		11.455.069,91		10.170.327,81
88	Resultado líquido do exercício.....		77.313,69		8.821,34
	(X)		11.532.383,60		10.179.149,15
	Proveitos e ganhos				
	Vendas e prestações de serviços:				
7111	Venda de mercadorias			14,29	
7112+7113	Venda de produtos	1.677,41		4.515,74	
	(B)				
712	Prestações de serviços	660.280,24	661.957,65	569.673,29	574.203,32
	( )		661.957,65		574.203,32
72	Impostos e taxas		2.686.140,64		3.258.247,51
(a)	Variação da produção				
75	Trabalhos para a própria entidade				
73	Proveitos suplementares		3.191,07		3.416,11
74	Transferências e subsídios obtidos		7.610.963,43		5.895.169,04
76	Outros proveitos e ganhos operacionais		600,35		897,55
	(B)		10.962.853,14		9.731.933,53
78	Proveitos e ganhos financeiros		10.762,21		24.988,40
	(D)		10.973.615,35		9.756.921,93
79	Proveitos extraordinários		558.768,25		422.227,22
	(F)		11.532.383,60		10.179.149,15
Resumo:	Resultados Operacionais: (B - A)		818.517,63		820.709,88
	Resultados Financeiros: (D - B) - (C - A)		-.128.214,28		-.166.000,51
	Resultados Correntes: (D - C)		690.303,35		654.709,37
	Resultado Liquido do Exercício: (F - E)		77.313,69		8.821,34

Em ___ de _____ de ____

_____

Em ___ de _____ de ____

_____

Mapas Execução Orçamental

CLASSIFICAÇÃO		DOTAÇÕES	COMPROMISSOS ASSUMIDOS			DESPESA PAGA	DIFERENÇAS			GRAU DE EXECUÇÃO ORÇAMENTAL DA DESPESA
CÓDIGO (1)	DESCRIÇÃO (2)	CORRIGIDAS (3)	EXERCÍCIO (4)	EXERCÍCIOS FUTUROS (5)	TOTAL (6)	(7)	DOTAÇÃO NÃO COMPROMETIDA (8 = 3 - 4)	SALDO (9 = 3 - 7)	COMPROMISSOS POR PAGAR (10 = 4 - 7)	(11) a)
01	**ASSEMBLEIA MUNICIPAL**	**21.250,00**	**11.656,31**		**11.656,31**	**11.656,31**	**9.593,69**	**9.593,69**		**54.85**
01	**DESPESAS COM O PESSOAL**	**19.700,00**	**11.632,45**		**11.632,45**	**11.632,45**	**8.067,55**	**8.067,55**		**59.05**
0102	**ABONOS VARIÁVEIS OU EVENTUAIS**	**19.700,00**	**11.632,45**		**11.632,45**	**11.632,45**	**8.067,55**	**8.067,55**		**59.05**
010202	HORAS EXTRAORDINÁRIAS	1.100,00					1.100,00	1.100,00		
010204	AJUDAS DE CUSTO	600,00					600,00	600,00		
010213	OUTROS SUPLEMENTOS E PRÉMIOS	18.000,00	11.632,45		11.632,45	11.632,45	6.367,55	6.367,55		64.62
02	**AQUISIÇÃO DE BENS E SERVIÇOS**	**1.550,00**	**23,86**		**23,86**	**23,86**	**1.526,14**	**1.526,14**		**1.54**
0201	**AQUISIÇÃO DE BENS**	**1.550,00**	**23,86**		**23,86**	**23,86**	**1.526,14**	**1.526,14**		**1.54**
020108	MATERIAL DE ESCRITÓRIO	1.350,00					1.350,00	1.350,00		
020121	**OUTROS BENS**	**200,00**	**23,86**		**23,86**	**23,86**	**176,14**	**176,14**		**11.93**
02012199	OUTROS BENS	200,00	23,86		23,86	23,86	176,14	176,14		11.93
02	**CÂMARA MUNICIPAL E SERVIÇOS MUNICIPAIS**	**24.944.517,51**	**19.089.295,71**	**2.577.375,76**	**21.666.671,47**	**12.714.026,47**	**5.855.221,80**	**12.230.491,04**	**6.375.269,24**	**50.97**
01	**DESPESAS COM O PESSOAL**	**4.992.027,16**	**4.441.272,56**	**208.723,03**	**4.649.995,59**	**4.437.081,13**	**550.754,60**	**554.946,03**	**4.191,43**	**88.88**
0101	**REMUNERAÇÕES CERTAS E PERMANENTES**	**4.132.842,19**	**3.742.942,83**	**208.723,03**	**3.951.665,86**	**3.739.985,39**	**389.899,36**	**392.856,80**	**2.957,44**	**90.49**
010101	TIT. ÓRGÃOS SOBERANIA E MEMBROS ÓRGÃOS AUTÁRQ.	199.500,00	129.618,44		129.618,44	129.618,44	69.881,56	69.881,56		64.97
010103	PESSOAL DOS QUADROS- REGIME DA FUNÇÃO PÚBLICA	40,00					40,00	40,00		
010104	**PESSOAL DOS QUADROS- REGIME DE CONTRATO INDIVIDUAL DE TRABALHO**	**2.001.338,21**	**1.868.389,71**		**1.868.389,71**	**1.868.389,71**	**132.948,50**	**132.948,50**		**93.36**
01010400	PESSOAL DOS QUADROS- REGIME DE CONTRATO INDIVIDUAL DE TRABALHO									
01010401	TRANSITADO DE ANTERIOR NOMEAÇÃO DEFINITIVA	1.774.431,91	1.739.303,38		1.739.303,38	1.739.303,38	35.128,53	35.128,53		98.02
01010402	CONTRATO POR TEMPO INDETERMINADO	226.906,30	129.086,33		129.086,33	129.086,33	97.819,97	97.819,97		56.89
010106	PESSOAL CONTRATADO A TERMO	523.135,43	495.351,34		495.351,34	495.351,34	27.784,09	27.784,09		94.69
010107	PESSOAL EM REGIME DE TAREFA OU AVENÇA	372.104,55	317.900,46	208.723,03	526.623,49	314.943,02	54.204,09	57.161,53	2.957,44	84.64
010108	PESSOAL AGUARDANDO APOSENTAÇÃO	4.000,00					4.000,00	4.000,00		
010109	PESSOAL EM QUALQUER OUTRA SITUAÇÃO	128.000,00	126.956,73		126.956,73	126.956,73	1.043,27	1.043,27		99.18
010110	**GRATIFICAÇÕES**	**150,00**					**150,00**	**150,00**		
01011001	MEMBROS DOS ÓRGÃOS AUTÁRQUICOS	50,00					50,00	50,00		
01011002	PESSOAL DOS QUADROS	50,00					50,00	50,00		
01011003	OUTROS	50,00					50,00	50,00		
010111	**REPRESENTAÇÃO**	**53.730,00**	**30.300,84**		**30.300,84**	**30.300,84**	**23.429,16**	**23.429,16**		**56.39**
01011101	MEMBROS DOS ORGÃOS AUTÁRQUICOS	53.680,00	30.300,84		30.300,84	30.300,84	23.379,16	23.379,16		56.45
01011102	PESSOAL DOS QUADROS	50,00					50,00	50,00		
010112	SUPLEMENTOS E PRÉMIOS	50,00					50,00	50,00		
010113	**SUBSÍDIO DE REFEIÇÃO**	**349.544,00**	**311.055,93**		**311.055,93**	**311.055,93**	**38.488,07**	**38.488,07**		**88.99**
01011301	**PESSOAL DOS QUADROS**	**213.108,00**	**183.986,95**		**183.986,95**	**183.986,95**	**29.121,05**	**29.121,05**		**86.34**
0101130100	PESSOAL DOS QUADROS									
0101130101	TRANSITADO DE ANTERIOR NOMEAÇÃO DEFINITIVA	170.108,00	164.964,10		164.964,10	164.964,10	5.143,90	5.143,90		96.98
0101130102	CONTRATO POR TEMPO INDETERMINADO	43.000,00	19.022,85		19.022,85	19.022,85	23.977,15	23.977,15		44.24
01011302	PESSOAL EM QUALQUER OUTRA SITUAÇÃO	131.086,00	123.097,88		123.097,88	123.097,88	7.988,12	7.988,12		93.91
01011303	MEMBROS DOS ÓRGÃOS AUTÁRQUICOS	5.350,00	3.971,10		3.971,10	3.971,10	1.378,90	1.378,90		74.23
010114	**SUBSÍDIOS DE FÉRIAS E DE NATAL**	**474.200,00**	**444.909,32**		**444.909,32**	**444.909,32**	**29.290,68**	**29.290,68**		**93.82**
01011401	**PESSOAL DOS QUADROS**	**335.000,00**	**313.095,12**		**313.095,12**	**313.095,12**	**21.904,88**	**21.904,88**		**93.46**
0101140100	PESSOAL DOS QUADROS									
0101140101	TRANSITADO DE ANTERIOR NOMEAÇÃO DEFINITIVA	298.000,00	290.606,78		290.606,78	290.606,78	7.393,22	7.393,22		97.52
0101140102	CONTRATO POR TEMPO INDETERMINADO	37.000,00	22.488,34		22.488,34	22.488,34	14.511,66	14.511,66		60.78
01011402	PESSOAL EM QUALQUER OUTRA SITUAÇÃO	139.200,00	131.814,20		131.814,20	131.814,20	7.385,80	7.385,80		94.69
010115	**REMUNER. POR DOENÇA E MATERNIDADE/PATERNIDADE**	**27.050,00**	**18.460,06**		**18.460,06**	**18.460,06**	**8.589,94**	**8.589,94**		**68.24**
01011501	PESSOAL DOS QUADROS	27.000,00	18.460,06		18.460,06	18.460,06	8.539,94	8.539,94		68.37
01011502	OUTRO PESSOAL	50,00					50,00	50,00		
0102	**ABONOS VARIÁVEIS OU EVENTUAIS**	**64.300,00**	**36.013,37**		**36.013,37**	**36.013,37**	**28.286,63**	**28.286,63**		**56.01**
010201	GRATIFICAÇÕES VARIÁVEIS OU EVENTUAIS	50,00					50,00	50,00		
010202	HORAS EXTRAORDINÁRIAS	15.000,00	10.751,13		10.751,13	10.751,13	4.248,87	4.248,87		71.67
010203	ALIMENTAÇÃO E ALOJAMENTO	50,00					50,00	50,00		
010204	AJUDAS DE CUSTO	18.000,00	9.901,62		9.901,62	9.901,62	8.098,38	8.098,38		55.01

a) (11 = 7 / 3 * 100)

CLASSIFICAÇÃO		DOTAÇÕES	COMPROMISSOS ASSUMIDOS				DIFERENÇAS			GRAU DE EXECUÇÃO ORÇAMENTAL DA DESPESA
CÓDIGO (1)	DESCRIÇÃO (2)	CORRIGIDAS (3)	EXERCÍCIO (4)	EXERCÍCIOS FUTUROS (5)	TOTAL (6)	DESPESA PAGA (7)	DOTAÇÃO NÃO COMPROMETIDA (8 = 3 - 4)	SALDO (9 = 3 - 7)	COMPROMISSOS POR PAGAR (10 = 4 - 7)	(11) a)
010205	ABONO PARA FALHAS	3.200,00	2.973,81		2.973,81	2.973,81	226,19	226,19		92.93
010206	FORMAÇÃO	50,00					50,00	50,00		
010207	COLABORAÇÃO TÉCNICA E ESPECIALIZADA	1.300,00					1.300,00	1.300,00		
010208	SUBS. ABONOS DE FIXAÇÃO, RESIDÊNCIA E ALOJAMENTO	50,00					50,00	50,00		
010209	SUBSÍDIO DE PREVENÇÃO	50,00					50,00	50,00		
010210	SUBSÍDIO DE TRABALHO NOCTURNO	8.500,00	5.882,30		5.882,30	5.882,30	2.617,70	2.617,70		69.20
010211	SUBSÍDIO DE TURNO	50,00					50,00	50,00		
010212	INDEMNIZAÇÕES POR CESSAÇÃO DE FUNÇÕES	1.000,00					1.000,00	1.000,00		
010213	OUTROS SUPLEMENTOS E PRÉMIOS	4.000,00	2.870,32		2.870,32	2.870,32	1.129,68	1.129,68		71.76
010214	OUTROS ABONOS EM NUMERÁRIO OU ESPÉCIE	13.000,00	3.634,19		3.634,19	3.634,19	9.365,81	9.365,81		27.96
0103	**SEGURANÇA SOCIAL**	**794.884,97**	**662.316,36**		**662.316,36**	**661.082,37**	**132.568,61**	**133.802,60**	**1.233,99**	**83.17**
010301	ENCARGOS COM A SAÚDE	110.000,00	96.947,67		96.947,67	96.947,67	13.052,33	13.052,33		88.13
010302	OUTROS ENCARGOS COM A SAÚDE	150,00					150,00	150,00		
010303	SUBSÍDIO FAMILIAR A CRIANÇAS E JOVENS	40.000,00	37.505,46		37.505,46	37.505,46	2.494,54	2.494,54		93.76
010304	OUTRAS PRESTAÇÕES FAMILIARES	8.000,00	4.554,04		4.554,04	4.554,04	3.445,96	3.445,96		56.93
010305	**CONTRIBUIÇÕES PARA A SEGURANÇA SOCIAL**	**578.882,92**	**484.396,60**		**484.396,60**	**484.396,60**	**94.486,32**	**94.486,32**		**83.68**
01030501	ASSISTÊNCIA NA DOENÇA DOS FUNCIONÁRIOS PÚBLICOS	800,00	340,00		340,00	340,00	460,00	460,00		42.50
01030502	**SEGURANÇA SOCIAL DOS FUNCIONÁRIOS PÚBLICOS**	**357.700,00**	**311.979,31**		**311.979,31**	**311.979,31**	**45.720,69**	**45.720,69**		**87.22**
0103050200	SEGURANÇA SOCIAL DOS FUNCIONÁRIOS PÚBLICOS									
0103050201	CAIXA GERAL DE APOSENTAÇÕES	337.700,00	303.158,75		303.158,75	303.158,75	34.541,25	34.541,25		89.77
0103050202	REGIME GERAL	20.000,00	8.820,56		8.820,56	8.820,56	11.179,44	11.179,44		44.10
01030503	SEGURANÇA SOCIAL - REGIME GERAL	211.500,00	169.231,97		169.231,97	169.231,97	42.268,03	42.268,03		80.02
01030504	OUTROS	8.882,92	2.845,32		2.845,32	2.845,32	6.037,60	6.037,60		32.03
010306	ACIDENTES EM SERVIÇOS E DOENÇAS PROFISSIONAIS	100,00					100,00	100,00		
010308	OUTRAS PENSÕES	2.500,00	2.230,39		2.230,39	2.230,39	269,61	269,61		89.22
010309	**SEGUROS**	**55.152,05**	**36.682,20**		**36.682,20**	**35.448,21**	**18.469,85**	**19.703,84**	**1.233,99**	**64.27**
01030901	SEGURO ACIDENTES TRAB. E DOENÇAS PROFISSIONAIS	55.052,05	36.682,20		36.682,20	35.448,21	18.369,85	19.603,84	1.233,99	64.39
01030902	SEGUROS DE SAÚDE	100,00					100,00	100,00		
010310	OUTRAS DESPESAS DE SEGURANÇA SOCIAL	100,00					100,00	100,00		
02	**AQUISIÇÃO DE BENS E SERVIÇOS**	**3.519.734,81**	**2.843.613,61**	**362.756,06**	**3.206.369,67**	**2.111.358,85**	**676.121,20**	**1.408.375,96**	**732.254,76**	**59.99**
0201	**AQUISIÇÃO DE BENS**	**968.927,32**	**707.149,20**	**55.872,59**	**763.021,79**	**476.733,18**	**261.778,12**	**492.194,14**	**230.416,02**	**49.20**
020101	MATÉRIAS-PRIMAS E SUBSIDIÁRIAS	215.000,00	125.128,32		125.128,32	115.592,41	89.871,68	99.407,59	9.535,91	53.76
020102	**COMBUSTÍVEIS E LUBRIFICANTES**	**142.072,57**	**129.083,82**	**53.206,27**	**182.290,09**	**87.923,86**	**12.988,75**	**54.148,71**	**41.159,96**	**61.89**
02010201	GASOLINA	10.858,00	10.494,36		10.494,36	5.790,21	363,64	5.067,79	4.704,15	53.33
02010202	GASÓLEO	111.533,05	99.667,13	47.851,27	147.518,40	70.559,12	11.865,92	40.973,93	29.108,01	63.26
02010299	OUTROS	19.681,52	18.922,33	5.355,00	24.277,33	11.574,53	759,19	8.106,99	7.347,80	58.81
020103	MUNIÇÕES, EXPLOSIVOS E ARTIFÍCIOS	500,00					500,00	500,00		
020104	LIMPEZA E HIGIENE	24.000,00	21.678,44		21.678,44	17.537,60	2.321,56	6.462,40	4.140,84	73.07
020105	ALIMENTAÇÃO - REFEIÇÕES CONFECCIONADAS	500,00					500,00	500,00		
020106	ALIMENTAÇÃO - GÉNEROS PARA CONFECIONAR	90.000,00	72.808,58	2.666,32	75.474,90	33.045,18	17.191,42	56.954,82	39.763,40	36.72
020107	VESTUÁRIO E ARTIGOS PESSOAIS	12.000,00	10.429,02		10.429,02	9.622,46	1.570,98	2.377,54	806,56	80.19
020108	MATERIAL DE ESCRITÓRIO	62.254,75	61.180,88		61.180,88	30.605,98	1.073,87	31.648,77	30.574,90	49.16
020109	PRODUTOS QUÍMICOS E FARMACÊUTICOS	100,00	54,25		54,25		45,75	100,00	54,25	
020111	MATERIAL DE CONSUMO CLÍNICO	500,00	498,48		498,48	498,48	1,52	1,52		99.70
020112	MATERIAL DE TRANSPORTE- PEÇAS	100,00					100,00	100,00		
020113	MATERIAL DE CONSUMO HOTELEIRO	10.000,00	3.961,26		3.961,26	2.740,76	6.038,74	7.259,24	1.220,50	27.41
020114	OUTRO MATERIAL- PEÇAS	6.000,00	5.921,15		5.921,15	4.721,88	78,85	1.278,12	1.199,27	78.70
020115	PRÉMIOS, CONDECORAÇÕES E OFERTAS	28.000,00	16.285,00		16.285,00	15.124,73	11.715,00	12.875,27	1.160,27	54.02
020116	**MERCADORIAS PARA VENDA**	**2.800,00**	**1.128,00**		**1.128,00**	**948,00**	**1.672,00**	**1.852,00**	**180,00**	**33.86**
02011603	OUTRAS	2.800,00	1.128,00		1.128,00	948,00	1.672,00	1.852,00	180,00	33.86
020117	FERRAMENTAS E UTENSÍLIOS	3.750,00	2.932,05		2.932,05	2.431,87	817,95	1.318,13	500,18	64.85
020118	LIVROS E DOCUMENTAÇÃO TÉCNICA	5.000,00	4.990,83		4.990,83	3.883,16	9,17	1.116,84	1.107,67	77.66
020119	ARTIGOS HONORÍFICOS E DE DECORAÇÃO	1.500,00	666,00		666,00		834,00	1.500,00	666,00	
020120	MATERIAL DE EDUCAÇÃO, CULTURA E RECREIO	36.000,00	35.049,55		35.049,55	6.773,51	950,45	29.226,49	28.276,04	18.82
020121	**OUTROS BENS**	**328.850,00**	**215.353,57**		**215.353,57**	**145.283,30**	**113.496,43**	**183.566,70**	**70.070,27**	**44.18**
02012101	MATERIAIS P/ EDIF. MUNICIPAIS (EXCEPTO ESCOLAS)	5.400,00	3.870,70		3.870,70	3.230,96	1.529,30	2.169,04	639,74	59.83

a) (11 = 7 / 3 * 100)

CLASSIFICAÇÃO		DOTAÇÕES	COMPROMISSOS ASSUMIDOS				DIFERENÇAS			GRAU DE EXECUÇÃO ORÇAMENTAL DA DESPESA
CÓDIGO (1)	DESCRIÇÃO (2)	CORRIGIDAS (3)	EXERCÍCIO (4)	EXERCÍCIOS FUTUROS (5)	TOTAL (6)	DESPESA PAGA (7)	DOTAÇÃO NÃO COMPROMETIDA (8 = 3 - 4)	SALDO (9 = 3 - 7)	COMPROMISSOS POR PAGAR (10 = 4 - 7)	(11) a)
02012102	MATERIAIS PARA EXECUÇÃO E CONSERVAÇÃO DE SISTEMAS DE DRENAGEM	500,00					500,00	500,00		
02012103	MATERIAIS PARA MANUTENÇÃO DA REDE VIÁRIA MUNICIPAL E SINALIZAÇÃO	5.000,00	3.565,94		3.565,94	3.565,94	1.434,06	1.434,06		71.32
02012104	MATERIAIS PARA MANUTENÇÃO E CONSERVAÇÃO DA REDE ESCOLAR	5.500,00	4.396,28		4.396,28	2.630,16	1.103,72	2.869,84	1.766,12	47.82
02012199	OUTROS BENS	312.450,00	203.520,65		203.520,65	135.856,24	108.929,35	176.593,76	67.664,41	43.48
0202	**AQUISIÇÃO DE SERVIÇOS**	**2.550.807,49**	**2.136.464,41**	**306.883,47**	**2.443.347,88**	**1.634.625,67**	**414.343,08**	**916.181,82**	**501.838,74**	**64.08**
020201	ENCARGOS DE INSTALAÇÕES	166.951,75	162.550,40		162.550,40	134.806,45	4.401,35	32.145,30	27.743,95	80.75
020202	LIMPEZA E HIGIENE	2.000,00	1.776,00		1.776,00		224,00	2.000,00	1.776,00	
020203	**CONSERVAÇÃO DE BENS**	**153.200,00**	**117.007,10**		**117.007,10**	**54.985,59**	**36.192,90**	**98.214,41**	**62.021,51**	**35.89**
02020301	EDIFÍCIOS MUNICIPAIS (EXCEPTO ESCOLAS)	4.500,00	4.457,50		4.457,50	4.117,01	42,50	382,99	340,49	91.49
02020302	CONSERVAÇÃO DE SISTEMAS DE DRENAGEM	500,00					500,00	500,00		
02020303	MANUTENÇÃO DA REDE VIÁRIA MUNICIPAL	18.200,00	6.691,43		6.691,43	392,17	11.508,57	17.807,83	6.299,26	2.15
02020304	CONSERVAÇÃO DA REDE ESCOLAR	70.000,00	55.333,44		55.333,44	13.406,60	14.666,56	56.593,40	41.926,84	19.15
02020305	CONSERVAÇÃO DE VIATURAS	42.000,00	41.327,68		41.327,68	30.351,92	672,32	11.648,08	10.975,76	72.27
02020306	CONSERVAÇÃO DE EQUIPAMENTOS	15.000,00	8.890,37		8.890,37	6.696,29	6.109,63	8.303,71	2.194,08	44.64
02020399	DIVERSOS	3.000,00	306,68		306,68	21,60	2.693,32	2.978,40	285,08	0.72
020204	LOCAÇÃO DE EDIFÍCIOS	72.285,13	64.972,28	77.166,00	142.138,28	60.773,58	7.312,85	11.511,55	4.198,70	84.07
020205	LOCAÇÃO DE MATERIAL DE INFORMÁTICA	15.100,00					15.100,00	15.100,00		
020206	LOCAÇÃO DE MATERIAL DE TRANSPORTE	100,00					100,00	100,00		
020208	LOCAÇÃO DE OUTROS BENS	41.000,00	39.691,26	15.400,86	55.092,12	32.065,85	1.308,74	8.934,15	7.625,41	78.21
020209	COMUNICAÇÕES	73.000,00	72.528,09		72.528,09	57.970,01	471,91	15.029,99	14.558,08	79.41
020210	TRANSPORTES	292.005,95	280.642,74	18.190,54	298.833,28	189.762,65	11.363,21	102.243,30	90.880,09	64.99
020211	REPRESENTAÇÃO DOS SERVIÇOS	2.500,00	1.240,11		1.240,11	1.240,11	1.259,89	1.259,89		49.60
020212	SEGUROS	37.560,00	36.684,48		36.684,48	30.736,98	875,52	6.823,02	5.947,50	81.83
020213	DESLOCAÇÕES E ESTADAS	10.000,00	7.857,60		7.857,60	7.857,60	2.142,40	2.142,40		78.58
020214	ESTUDOS, PARECERES, PROJECTOS E CONSULTADORIA	246.667,78	146.430,86	113.865,21	260.296,07	77.920,01	100.236,92	168.747,77	68.510,85	31.59
020215	FORMAÇÃO	66.124,88	7.055,20		7.055,20	2.365,20	59.069,68	63.759,68	4.690,00	3.58
020216	SEMINÁRIOS, EXPOSIÇÕES E SIMILARES	27.000,00	26.407,20		26.407,20	24.511,20	592,80	2.488,80	1.896,00	90.78
020217	PUBLICIDADE	120.600,00	116.045,11	75.000,00	191.045,11	102.047,11	4.554,89	18.552,89	13.998,00	84.62
020218	VIGILÂNCIA E SEGURANÇA	15.000,00	5.808,00		5.808,00	4.215,60	9.192,00	10.784,40	1.592,40	28.10
020219	ASSISTÊNCIA TÉCNICA	80.000,00	78.652,25		78.652,25	55.440,28	1.347,75	24.559,72	23.211,97	69.30
020220	OUTROS TRABALHOS ESPECIALIZADOS	217.500,00	134.137,89		134.137,89	101.301,52	83.362,11	116.198,48	32.836,37	46.58
020222	SERVIÇOS DE SAÚDE	100,00					100,00	100,00		
020224	ENCARGOS DE COBRANÇA DE RECEITAS	100.000,00	69.094,78		69.094,78	64.906,42	30.905,22	35.093,58	4.188,36	64.91
020225	**OUTROS SERVIÇOS**	**812.112,00**	**767.883,06**	**7.260,86**	**775.143,92**	**631.719,51**	**44.228,94**	**180.392,49**	**136.163,55**	**77.79**
02022501	ANIMAÇÃO CULTURAL E DESPORTIVA	181.100,00	180.206,10		180.206,10	172.526,10	893,90	8.573,90	7.680,00	95.27
02022503	ILUMINAÇÃO PÚBLICA	288.900,00	263.612,11		263.612,11	198.515,51	25.287,89	90.384,49	65.096,60	68.71
02022504	RECOLHA DE RSU	19.062,00	18.462,26	3.060,86	21.523,12	13.360,83	599,74	5.701,17	5.101,43	70.09
02022505	PROGRAMAS/ACTIVIDADES DA ACÇÃO SOCIAL	22.050,00	15.658,25		15.658,25	15.658,25	6.391,75	6.391,75		71.01
02022599	DIVERSOS	301.000,00	289.944,34	4.200,00	294.144,34	231.658,82	11.055,66	69.341,18	58.285,52	76.96
03	**JUROS E OUTROS ENCARGOS**	**385.200,00**	**276.465,92**		**276.465,92**	**276.465,92**	**108.734,08**	**108.734,08**		**71.77**
0301	**JUROS DA DÍVIDA PÚBLICA**	**185.000,00**	**177.881,89**		**177.881,89**	**177.881,89**	**7.118,11**	**7.118,11**		**96.15**
030103	**SOCIEDADES FINANCEIRAS- BANCOS E OUTRAS INSTITUIÇÕES FINANCEIRAS**	**185.000,00**	**177.881,89**		**177.881,89**	**177.881,89**	**7.118,11**	**7.118,11**		**96.15**
03010302	EMPRÉSTIMOS DE MÉDIO E LONGO PRAZO	185.000,00	177.881,89		177.881,89	177.881,89	7.118,11	7.118,11		96.15
0302	**OUTROS ENCARGOS CORRENTES DA DÍVIDA PÚBLICA**	**50,00**					**50,00**	**50,00**		
030201	DESPESAS DIVERSAS	50,00					50,00	50,00		
0304	**JUROS TRIBUTÁRIOS**	**100,00**					**100,00**	**100,00**		
030401	INDEMNIZATÓRIOS	50,00					50,00	50,00		
030402	OUTROS	50,00					50,00	50,00		
0305	**OUTROS JUROS**	**200.000,00**	**98.584,03**		**98.584,03**	**98.584,03**	**101.415,97**	**101.415,97**		**49.29**
030502	OUTROS	200.000,00	98.584,03		98.584,03	98.584,03	101.415,97	101.415,97		49.29
0306	**OUTROS ENCARGOS FINANCEIROS**	**50,00**					**50,00**	**50,00**		
030601	OUTROS ENCARGOS FINANCEIROS	50,00					50,00	50,00		
04	**TRANSFERÊNCIAS CORRENTES**	**2.876.911,13**	**2.778.305,84**	**137.800,00**	**2.916.105,84**	**1.659.813,99**	**98.605,29**	**1.217.097,14**	**1.118.491,85**	**57.69**

a) (11 = 7 / 3 * 100)

CLASSIFICAÇÃO		DOTAÇÕES	COMPROMISSOS ASSUMIDOS			DESPESA PAGA	DIFERENÇAS			GRAU DE EXECUÇÃO ORÇAMENTAL DA DESPESA
CÓDIGO (1)	DESCRIÇÃO (2)	CORRIGIDAS (3)	EXERCÍCIO (4)	EXERCÍCIOS FUTUROS (5)	TOTAL (6)	(7)	DOTAÇÃO NÃO COMPROMETIDA (8 = 3 - 4)	SALDO (9 = 3 - 7)	COMPROMISSOS POR PAGAR (10 = 4 - 7)	(11) a)
0401	**SOCIEDADES E QUASE-SOCIEDADES NÃO FINANCEIRAS**	**50,00**					**50,00**	**50,00**		
040102	PRIVADAS	50,00					50,00	50,00		
0403	**ADMINISTRAÇÃO CENTRAL**	**100,00**					**100,00**	**100,00**		
040301	ESTADO	50,00					50,00	50,00		
040305	SERVIÇOS E FUNDOS AUTÓNOMOS	50,00					50,00	50,00		
0405	**ADMINISTRAÇÃO LOCAL**	**1.565.950,49**	**1.565.739,13**		**1.565.739,13**	**487.734,36**	**211,36**	**1.078.216,13**	**1.078.004,77**	**31.15**
040501	**CONTINENTE**	**1.565.950,49**	**1.565.739,13**		**1.565.739,13**	**487.734,36**	**211,36**	**1.078.216,13**	**1.078.004,77**	**31.15**
04050101	MUNICÍPIOS	50,00					50,00	50,00		
04050102	FREGUESIAS	81.000,00	80.941,64		80.941,64	80.941,64	58,36	58,36		99.93
04050103	SERVIÇOS AUTÓNOMOS DA ADMINISTRAÇÃO LOCAL	50,00					50,00	50,00		
04050104	ASSOCIAÇÕES DE MUNICÍPIOS	1.484.800,49	1.484.797,49		1.484.797,49	406.792,72	3,00	1.078.007,77	1.078.004,77	27.40
04050108	OUTRAS	50,00					50,00	50,00		
0407	**INSTITUIÇÕES SEM FINS LUCRATIVOS**	**1.310.310,64**	**1.212.566,71**	**137.800,00**	**1.350.366,71**	**1.172.079,63**	**97.743,93**	**138.231,01**	**40.487,08**	**89.45**
040701	**INSTITUIÇÕES SEM FINS LUCRATIVOS**	**1.310.310,64**	**1.212.566,71**	**137.800,00**	**1.350.366,71**	**1.172.079,63**	**97.743,93**	**138.231,01**	**40.487,08**	**89.45**
04070101	AGRUPAMENTOS - JARDINS DE INFÂNCIA	8.000,00	1.217,00	2.434,00	3.651,00	1.217,00	6.783,00	6.783,00		15.21
04070102	AGRUPAMENTOS - ESCOLAS 1º CICLO	40.600,00	31.085,23	4.866,00	35.951,23	31.085,23	9.514,77	9.514,77		76.56
04070103	ASSOCIAÇÕES DE PAIS	529.460,64	449.141,45		449.141,45	432.404,37	80.319,19	97.056,27	16.737,08	81.67
04070199	OUTROS	732.250,00	731.123,03	130.500,00	861.623,03	707.373,03	1.126,97	24.876,97	23.750,00	96.60
0408	**FAMÍLIAS**	**500,00**					**500,00**	**500,00**		
040802	OUTRAS	500,00					500,00	500,00		
05	**SUBSÍDIOS**	**32.250,00**	**29.659,84**		**29.659,84**	**26.128,02**	**2.590,16**	**6.121,98**	**3.531,82**	**81.02**
0501	**SOCIEDADES E QUASE-SOCIEDADES NÃO FINANCEIRAS**	**150,00**					**150,00**	**150,00**		
050101	**PÚBLICAS**	**100,00**					**100,00**	**100,00**		
05010101	EMPRESAS PÚBLICAS MUNICIPAIS E INTERMUNICIPAIS	50,00					50,00	50,00		
05010102	OUTRAS	50,00					50,00	50,00		
050103	PRIVADAS	50,00					50,00	50,00		
0508	**FAMÍLIAS**	**32.100,00**	**29.659,84**		**29.659,84**	**26.128,02**	**2.440,16**	**5.971,98**	**3.531,82**	**81.40**
050803	OUTRAS	32.100,00	29.659,84		29.659,84	26.128,02	2.440,16	5.971,98	3.531,82	81.40
06	**OUTRAS DESPESAS CORRENTES**	**332.950,00**	**244.122,88**		**244.122,88**	**244.122,88**	**88.827,12**	**88.827,12**		**73.32**
0602	**DIVERSAS**	**332.950,00**	**244.122,88**		**244.122,88**	**244.122,88**	**88.827,12**	**88.827,12**		**73.32**
060201	IMPOSTOS E TAXAS	187.400,00	120.168,97		120.168,97	120.168,97	67.231,03	67.231,03		64.12
060202	ACTIVOS INCORPÓREOS	50,00					50,00	50,00		
060203	**OUTRAS**	**145.500,00**	**123.953,91**		**123.953,91**	**123.953,91**	**21.546,09**	**21.546,09**		**85.19**
06020301	RESTITUIÇÕES	5.000,00	360,26		360,26	360,26	4.639,74	4.639,74		7.21
06020302	IVA PAGO	9.000,00	8.229,54		8.229,54	8.229,54	770,46	770,46		91.44
06020304	SERVIÇOS BANCÁRIOS	1.500,00	802,83		802,83	802,83	697,17	697,17		53.52
06020305	OUTRAS	130.000,00	114.561,28		114.561,28	114.561,28	15.438,72	15.438,72		88.12
07	**AQUISIÇÃO DE BENS DE CAPITAL**	**11.411.835,35**	**7.105.262,25**	**1.753.096,67**	**8.858.358,92**	**3.282.492,16**	**4.306.573,10**	**8.129.343,19**	**3.822.770,09**	**28.76**
0701	**INVESTIMENTOS**	**6.450.736,55**	**3.601.333,46**	**1.753.096,67**	**5.354.430,13**	**1.678.201,17**	**2.849.403,09**	**4.772.535,38**	**1.923.132,29**	**26.02**
070101	TERRENOS	4.100,00					4.100,00	4.100,00		
070102	**HABITAÇÕES**	**700.000,00**					**700.000,00**	**700.000,00**		
07010201	Construção	350.000,00					350.000,00	350.000,00		
07010202	AQUISIÇÃO	350.000,00					350.000,00	350.000,00		
070103	**EDIFÍCIOS**	**3.975.210,06**	**2.712.408,09**	**1.753.096,67**	**4.465.504,76**	**1.118.995,90**	**1.262.801,97**	**2.856.214,16**	**1.593.412,19**	**28.15**
07010301	INSTALAÇÕES DE SERVIÇOS	1.331.594,08	1.306.728,14	1.213.096,67	2.519.824,81	47.973,54	24.865,94	1.283.620,54	1.258.754,60	3.60
07010302	INSTALAÇÕES DESPORTIVAS E RECREATIVAS	279.200,00	254.977,63		254.977,63	121.207,63	24.222,37	157.992,37	133.770,00	43.41
07010303	MERCADOS E INSTALAÇÕES DE FISCALIZAÇÃO SANITÁRIA	50,00					50,00	50,00		
07010304	CRECHES	50,00					50,00	50,00		
07010305	ESCOLAS	2.099.215,98	970.702,32		970.702,32	769.814,73	1.128.513,66	1.329.401,25	200.887,59	36.67
07010307	OUTROS	265.100,00	180.000,00	540.000,00	720.000,00	180.000,00	85.100,00	85.100,00		67.90
070104	**CONSTRUÇÕES DIVERSAS**	**671.813,95**	**426.874,34**		**426.874,34**	**318.760,11**	**244.939,61**	**353.053,84**	**108.114,23**	**47.45**
07010404	ILUMINAÇÃO PÚBLICA	50,00					50,00	50,00		
07010405	PARQUES E JARDINS	58.557,63	57.505,26		57.505,26	49.505,26	1.052,37	9.052,37	8.000,00	84.54
07010406	INSTALAÇÕES DESPORTIVAS E RECREATIVAS	100,00					100,00	100,00		
07010413	OUTROS	613.106,32	369.369,08		369.369,08	269.254,85	243.737,24	343.851,47	100.114,23	43.92
070106	**MATERIAL DE TRANSPORTES**	**5.500,00**	**2.145,97**		**2.145,97**	**1.782,59**	**3.354,03**	**3.717,41**	**363,38**	**32.41**
07010602	OUTRO	5.500,00	2.145,97		2.145,97	1.782,59	3.354,03	3.717,41	363,38	32.41

a) (11 = 7 / 3 * 100)

CLASSIFICAÇÃO		DOTAÇÕES	COMPROMISSOS ASSUMIDOS			DESPESA PAGA	DIFERENÇAS			GRAU DE EXECUÇÃO ORÇAMENTAL DA DESPESA
CÓDIGO (1)	DESCRIÇÃO (2)	CORRIGIDAS (3)	EXERCÍCIO (4)	EXERCÍCIOS FUTUROS (5)	TOTAL (6)	(7)	DOTAÇÃO NÃO COMPROMETIDA (8 = 3 - 4)	SALDO (9 = 3 - 7)	COMPROMISSOS POR PAGAR (10 = 4 - 7)	(11) a)
070107	EQUIPAMENTO DE INFORMÁTICA	275.070,96	102.611,89		102.611,89	25.328,81	172.459,07	249.742,15	77.283,08	9.21
070108	SOFTWARE INFORMÁTICO	91.173,87	21.758,09		21.758,09	8.987,64	69.415,78	82.186,23	12.770,45	9.86
070109	EQUIPAMENTO ADMINISTRATIVO	37.815,41	36.675,78		36.675,78	26.370,30	1.139,63	11.445,11	10.305,48	69.73
070110	**EQUIPAMENTO BÁSICO**	**414.177,17**	**205.439,17**		**205.439,17**	**140.815,77**	**208.738,00**	**273.361,40**	**64.623,40**	**34.00**
07011002	OUTRO	414.177,17	205.439,17		205.439,17	140.815,77	208.738,00	273.361,40	64.623,40	34.00
070111	FERRAMENTOS E UTENSÍLIOS	9.500,00	6.041,34		6.041,34	3.757,90	3.458,66	5.742,10	2.283,44	39.56
070112	ARTIGOS E OBJECTOS DE VALOR	1.000,00	235,00		235,00		765,00	1.000,00	235,00	
070115	OUTROS INVESTIMENTOS	265.375,13	87.143,79		87.143,79	33.402,15	178.231,34	231.972,98	53.741,64	12.59
0703	**BENS DE DOMÍNIO PÚBLICO**	**4.961.098,80**	**3.503.928,79**		**3.503.928,79**	**1.604.290,99**	**1.457.170,01**	**3.356.807,81**	**1.899.637,80**	**32.34**
070301	TERRENOS E RECURSOS NATURAIS	135.050,00					135.050,00	135.050,00		
070303	**OUTRAS CONSTRUÇÕES E INFRAESTRUTURAS**	**4.826.048,80**	**3.503.928,79**		**3.503.928,79**	**1.604.290,99**	**1.322.120,01**	**3.221.757,81**	**1.899.637,80**	**33.24**
07030301	VIADUTOS, ARRUAMENTOS E OBRAS COMPLEMENTARES	213.450,00	201.743,91		201.743,91		11.706,09	213.450,00	201.743,91	
07030305	PARQUES E JARDINS	100,00					100,00	100,00		
07030306	INSTALAÇÕES DESPORTIVAS E RECREATIVAS	50,00					50,00	50,00		
07030308	VIAÇÃO RURAL	3.916.108,42	3.041.268,11		3.041.268,11	1.586.307,11	874.840,31	2.329.801,31	1.454.961,00	40.51
07030312	CEMITERIOS	44.728,62	17.983,88		17.983,88	17.983,88	26.744,74	26.744,74		40.21
07030313	OUTRAS	651.611,76	242.932,89		242.932,89		408.678,87	651.611,76	242.932,89	
08	**TRANSFERÊNCIAS DE CAPITAL**	**1.039.608,06**	**1.038.583,06**	**115.000,00**	**1.153.583,06**	**473.454,77**	**1.025,00**	**566.153,29**	**565.128,29**	**45.54**
0805	**ADMINISTRAÇÃO LOCAL**	**334.210,56**	**334.210,56**		**334.210,56**	**132.013,47**		**202.197,09**	**202.197,09**	**39.50**
080501	**CONTINENTE**	**334.210,56**	**334.210,56**		**334.210,56**	**132.013,47**		**202.197,09**	**202.197,09**	**39.50**
08050104	ASSOCIAÇÕES DE MUNICÍPIOS	334.210,56	334.210,56		334.210,56	132.013,47		202.197,09	202.197,09	39.50
0807	**INSTITUIÇÕES SEM FINS LUCRATIVOS**	**705.347,50**	**704.372,50**	**115.000,00**	**819.372,50**	**341.441,30**	**975,00**	**363.906,20**	**362.931,20**	**48.41**
080701	INSTITUIÇÕES SEM FINS LUCRATIVOS	705.347,50	704.372,50	115.000,00	819.372,50	341.441,30	975,00	363.906,20	362.931,20	48.41
0808	**FAMÍLIAS**	**50,00**					**50,00**	**50,00**		
080802	OUTRAS	50,00					50,00	50,00		
09	**ACTIVOS FINANCEIROS**	**163.901,00**	**142.681,91**		**142.681,91**	**13.780,91**	**21.219,09**	**150.120,09**	**128.901,00**	**8.41**
0906	**EMPRÉSTIMOS A MÉDIO E LONGO PRAZOS**	**25.000,00**	**13.780,91**		**13.780,91**	**13.780,91**	**11.219,09**	**11.219,09**		**55.12**
090601	SOCIEDADES E QUASE SOCIEDADES NÃO FINANCEIRAS - PRIVADAS	25.000,00	13.780,91		13.780,91	13.780,91	11.219,09	11.219,09		55.12
0907	**ACÇÕES E OUTRAS PARTICIPAÇÕES**	**138.901,00**	**128.901,00**		**128.901,00**		**10.000,00**	**138.901,00**	**128.901,00**	
090701	SOCIEDADES E QUASE SOCIEDADES NÃO FINANCEIRAS - PRIVADAS	138.901,00	128.901,00		128.901,00		10.000,00	138.901,00	128.901,00	
090702	SOCIEDADES E QUASE SOCIEDADES NÃO FINANCEIRAS - PÚBLICAS									
10	**PASSIVOS FINANCEIROS**	**190.000,00**	**189.327,84**		**189.327,84**	**189.327,84**	**672,16**	**672,16**		**99.65**
1006	**EMPRÉSTIMOS A MÉDIO E LONGO PRAZO**	**190.000,00**	**189.327,84**		**189.327,84**	**189.327,84**	**672,16**	**672,16**		**99.65**
100603	SOCIEDADES FINANCEIRAS- BANCOS E OUTRAS INSTITUIÇÕES FINANCEIRAS	190.000,00	189.327,84		189.327,84	189.327,84	672,16	672,16		99.65
11	**OUTRAS DESPESAS DE CAPITAL**	**100,00**					**100,00**	**100,00**		
1102	**DIVERSAS**	**100,00**					**100,00**	**100,00**		
110201	RESTITUIÇÕES	50,00					50,00	50,00		
110299	OUTRAS	50,00					50,00	50,00		
	TOTAL	24.965.767,51	19.100.952,02	2.577.375,76	21.678.327,78	12.725.682,78	5.864.815,49	12.240.084,73	6.375.269,24	50.97

a) (11 = 7 / 3 * 100)

O PRESIDENTE DO ORGÃO EXECUTIVO

Em ___ de _____ de ___

_____

ORGÃO EXECUTIVO

Em ___ de _____ de ___

_____

CLASSIFICAÇÃO		DOTAÇÕES	COMPROMISSOS ASSUMIDOS			DESPESA PAGA	DIFERENÇAS			GRAU DE EXECUÇÃO ORCAMENTAL DA DESPESA
ECONÓMICA (1)	DESCRIÇÃO (2)	CORRIGIDAS (3)	EXERCÍCIO (4)	EXERCÍCIOS FUTUROS (5)	TOTAL (6)	(7)	DOTAÇÃO NÃO COMPROMETIDA (8 = 3 - 4)	SALDO (9 = 3 - 7)	COMPROMISSOS POR PAGAR (10 = 4 - 7)	(11) a)
	D E S P E S A S C O R R E N T E S	**12.160.323,10**	**10.625.096,96**	**709.279,09**	**11.334.376,05**	**8.766.627,10**	**1.535.226,14**	**3.393.696,00**	**1.858.469,86**	72.09
01	**DESPESAS COM O PESSOAL**	**5.011.727,16**	**4.452.905,01**	**208.723,03**	**4.661.628,04**	**4.448.713,58**	**558.822,15**	**563.013,58**	**4.191,43**	88.77
0101	**REMUNERAÇÕES CERTAS E PERMANENTES**	**4.132.842,19**	**3.742.942,83**	**208.723,03**	**3.951.665,86**	**3.739.985,39**	**389.899,36**	**392.856,80**	**2.957,44**	90.49
010101	TIT. ÓRGÃOS SOBERANIA E MEMBROS ÓRGÃOS AUTÁRQ.	199.500,00	129.618,44		129.618,44	129.618,44	69.881,56	69.881,56		64.97
010103	PESSOAL DOS QUADROS- REGIME DA FUNÇÃO PÚBLICA	40,00					40,00	40,00		
010104	**PESSOAL DOS QUADROS- REGIME DE CONTRATO INDIVIDUAL DE TRABALHO**	**2.001.338,21**	**1.868.389,71**		**1.868.389,71**	**1.868.389,71**	**132.948,50**	**132.948,50**		93.36
01010401	TRANSITADO DE ANTERIOR NOMEAÇÃO DEFINITIVA	1.774.431,91	1.739.303,38		1.739.303,38	1.739.303,38	35.128,53	35.128,53		98.02
01010402	CONTRATO POR TEMPO INDETERMINADO	226.906,30	129.086,33		129.086,33	129.086,33	97.819,97	97.819,97		56.89
010106	PESSOAL CONTRATADO A TERMO	523.135,43	495.351,34		495.351,34	495.351,34	27.784,09	27.784,09		94.69
010107	PESSOAL EM REGIME DE TAREFA OU AVENÇA	372.104,55	317.900,46	208.723,03	526.623,49	314.943,02	54.204,09	57.161,53	2.957,44	84.64
010108	PESSOAL AGUARDANDO APOSENTAÇÃO	4.000,00					4.000,00	4.000,00		
010109	PESSOAL EM QUALQUER OUTRA SITUAÇÃO	128.000,00	126.956,73		126.956,73	126.956,73	1.043,27	1.043,27		99.18
010110	**GRATIFICAÇÕES**	**150,00**					**150,00**	**150,00**		
01011001	MEMBROS DOS ÓRGÃOS AUTÁRQUICOS	50,00					50,00	50,00		
01011002	PESSOAL DOS QUADROS	50,00					50,00	50,00		
01011003	OUTROS	50,00					50,00	50,00		
010111	**REPRESENTAÇÃO**	**53.730,00**	**30.300,84**		**30.300,84**	**30.300,84**	**23.429,16**	**23.429,16**		56.39
01011101	MEMBROS DOS ORGÃOS AUTÁRQUICOS	53.680,00	30.300,84		30.300,84	30.300,84	23.379,16	23.379,16		56.45
01011102	PESSOAL DOS QUADROS	50,00					50,00	50,00		
010112	SUPLEMENTOS E PRÉMIOS	50,00					50,00	50,00		
010113	**SUBSÍDIO DE REFEIÇÃO**	**349.544,00**	**311.055,93**		**311.055,93**	**311.055,93**	**38.488,07**	**38.488,07**		88.99
01011301	**PESSOAL DOS QUADROS**	**213.108,00**	**183.986,95**		**183.986,95**	**183.986,95**	**29.121,05**	**29.121,05**		86.34
0101130101	TRANSITADO DE ANTERIOR NOMEAÇÃO DEFINITIVA	170.108,00	164.964,10		164.964,10	164.964,10	5.143,90	5.143,90		96.98
0101130102	CONTRATO POR TEMPO INDETERMINADO	43.000,00	19.022,85		19.022,85	19.022,85	23.977,15	23.977,15		44.24
01011302	PESSOAL EM QUALQUER OUTRA SITUAÇÃO	131.086,00	123.097,88		123.097,88	123.097,88	7.988,12	7.988,12		93.91
01011303	MEMBROS DOS ÓRGÃOS AUTÁRQUICOS	5.350,00	3.971,10		3.971,10	3.971,10	1.378,90	1.378,90		74.23
010114	**SUBSÍDIOS DE FÉRIAS E DE NATAL**	**474.200,00**	**444.909,32**		**444.909,32**	**444.909,32**	**29.290,68**	**29.290,68**		93.82
01011401	**PESSOAL DOS QUADROS**	**335.000,00**	**313.095,12**		**313.095,12**	**313.095,12**	**21.904,88**	**21.904,88**		93.46
0101140101	TRANSITADO DE ANTERIOR NOMEAÇÃO DEFINITIVA	298.000,00	290.606,78		290.606,78	290.606,78	7.393,22	7.393,22		97.52
0101140102	CONTRATO POR TEMPO INDETERMINADO	37.000,00	22.488,34		22.488,34	22.488,34	14.511,66	14.511,66		60.78
01011402	PESSOAL EM QUALQUER OUTRA SITUAÇÃO	139.200,00	131.814,20		131.814,20	131.814,20	7.385,80	7.385,80		94.69
010115	**REMUNER. POR DOENÇA E MATERNIDADE/PATERNIDADE**	**27.050,00**	**18.460,06**		**18.460,06**	**18.460,06**	**8.589,94**	**8.589,94**		68.24
01011501	PESSOAL DOS QUADROS	27.000,00	18.460,06		18.460,06	18.460,06	8.539,94	8.539,94		68.37
01011502	OUTRO PESSOAL	50,00					50,00	50,00		
0102	**ABONOS VARIÁVEIS OU EVENTUAIS**	**84.000,00**	**47.645,82**		**47.645,82**	**47.645,82**	**36.354,18**	**36.354,18**		56.72
010201	GRATIFICAÇÕES VARIÁVEIS OU EVENTUAIS	50,00					50,00	50,00		
010202	HORAS EXTRAORDINÁRIAS	16.100,00	10.751,13		10.751,13	10.751,13	5.348,87	5.348,87		66.78
010203	ALIMENTAÇÃO E ALOJAMENTO	50,00					50,00	50,00		
010204	AJUDAS DE CUSTO	18.600,00	9.901,62		9.901,62	9.901,62	8.698,38	8.698,38		53.23
010205	ABONO PARA FALHAS	3.200,00	2.973,81		2.973,81	2.973,81	226,19	226,19		92.93
010206	FORMAÇÃO	50,00					50,00	50,00		
010207	COLABORAÇÃO TÉCNICA E ESPECIALIZADA	1.300,00					1.300,00	1.300,00		
010208	SUBS. ABONOS DE FIXAÇÃO, RESIDÊNCIA E ALOJAMENTO	50,00					50,00	50,00		
010209	SUBSÍDIO DE PREVENÇÃO	50,00					50,00	50,00		
010210	SUBSÍDIO DE TRABALHO NOCTURNO	8.500,00	5.882,30		5.882,30	5.882,30	2.617,70	2.617,70		69.20
010211	SUBSÍDIO DE TURNO	50,00					50,00	50,00		
010212	INDEMNIZAÇÕES POR CESSAÇÃO DE FUNÇÕES	1.000,00					1.000,00	1.000,00		
010213	OUTROS SUPLEMENTOS E PRÉMIOS	22.000,00	14.502,77		14.502,77	14.502,77	7.497,23	7.497,23		65.92
010214	OUTROS ABONOS EM NUMERÁRIO OU ESPÉCIE	13.000,00	3.634,19		3.634,19	3.634,19	9.365,81	9.365,81		27.96
0103	**SEGURANÇA SOCIAL**	**794.884,97**	**662.316,36**		**662.316,36**	**661.082,37**	**132.568,61**	**133.802,60**	**1.233,99**	83.17
010301	ENCARGOS COM A SAÚDE	110.000,00	96.947,67		96.947,67	96.947,67	13.052,33	13.052,33		88.13
010302	OUTROS ENCARGOS COM A SAÚDE	150,00					150,00	150,00		
010303	SUBSÍDIO FAMILIAR A CRIANÇAS E JOVENS	40.000,00	37.505,46		37.505,46	37.505,46	2.494,54	2.494,54		93.76

a) (11 = 7 / 3 * 100)

CLASSIFICAÇÃO		DOTAÇÕES	COMPROMISSOS ASSUMIDOS			DESPESA PAGA	DIFERENÇAS			GRAU DE EXECUÇÃO ORCAMENTAL DA DESPESA
ECONÓMICA (1)	DESCRIÇÃO (2)	CORRIGIDAS (3)	EXERCÍCIO (4)	EXERCÍCIOS FUTUROS (5)	TOTAL (6)	(7)	DOTAÇÃO NÃO COMPROMETIDA (8 = 3 - 4)	SALDO (9 = 3 - 7)	COMPROMISSOS POR PAGAR (10 = 4 - 7)	(11) a)
010304	OUTRAS PRESTAÇÕES FAMILIARES	8.000,00	4.554,04		4.554,04	4.554,04	3.445,96	3.445,96		56.93
010305	**CONTRIBUIÇÕES PARA A SEGURANÇA SOCIAL**	**578.882,92**	**484.396,60**		**484.396,60**	**484.396,60**	**94.486,32**	**94.486,32**		83.68
01030501	ASSISTÊNCIA NA DOENÇA DOS FUNCIONÁRIOS PÚBLICOS	800,00	340,00		340,00	340,00	460,00	460,00		42.50
01030502	**SEGURANÇA SOCIAL DOS FUNCIONÁRIOS PÚBLICOS**	**357.700,00**	**311.979,31**		**311.979,31**	**311.979,31**	**45.720,69**	**45.720,69**		87.22
0103050201	CAIXA GERAL DE APOSENTAÇÕES	337.700,00	303.158,75		303.158,75	303.158,75	34.541,25	34.541,25		89.77
0103050202	REGIME GERAL	20.000,00	8.820,56		8.820,56	8.820,56	11.179,44	11.179,44		44.10
01030503	SEGURANÇA SOCIAL - REGIME GERAL	211.500,00	169.231,97		169.231,97	169.231,97	42.268,03	42.268,03		80.02
01030504	OUTROS	8.882,92	2.845,32		2.845,32	2.845,32	6.037,60	6.037,60		32.03
010306	ACIDENTES EM SERVIÇOS E DOENÇAS PROFISSIONAIS	100,00					100,00	100,00		
010308	OUTRAS PENSÕES	2.500,00	2.230,39		2.230,39	2.230,39	269,61	269,61		89.22
010309	**SEGUROS**	**55.152,05**	**36.682,20**		**36.682,20**	**35.448,21**	**18.469,85**	**19.703,84**	**1.233,99**	64.27
01030901	SEGURO ACIDENTES TRAB. E DOENÇAS PROFISSIONAIS	55.052,05	36.682,20		36.682,20	35.448,21	18.369,85	19.603,84	1.233,99	64.39
01030902	SEGUROS DE SAÚDE	100,00					100,00	100,00		
010310	OUTRAS DESPESAS DE SEGURANÇA SOCIAL	100,00					100,00	100,00		
02	**AQUISIÇÃO DE BENS E SERVIÇOS**	**3.521.284,81**	**2.843.637,47**	**362.756,06**	**3.206.393,53**	**2.111.382,71**	**677.647,34**	**1.409.902,10**	**732.254,76**	59.96
0201	**AQUISIÇÃO DE BENS**	**970.477,32**	**707.173,06**	**55.872,59**	**763.045,65**	**476.757,04**	**263.304,26**	**493.720,28**	**230.416,02**	49.13
020101	MATÉRIAS-PRIMAS E SUBSIDIÁRIAS	215.000,00	125.128,32		125.128,32	115.592,41	89.871,68	99.407,59	9.535,91	53.76
020102	**COMBUSTÍVEIS E LUBRIFICANTES**	**142.072,57**	**129.083,82**	**53.206,27**	**182.290,09**	**87.923,86**	**12.988,75**	**54.148,71**	**41.159,96**	61.89
02010201	GASOLINA	10.858,00	10.494,36		10.494,36	5.790,21	363,64	5.067,79	4.704,15	53.33
02010202	GASÓLEO	111.533,05	99.667,13	47.851,27	147.518,40	70.559,12	11.865,92	40.973,93	29.108,01	63.26
02010299	OUTROS	19.681,52	18.922,33	5.355,00	24.277,33	11.574,53	759,19	8.106,99	7.347,80	58.81
020103	MUNIÇÕES, EXPLOSIVOS E ARTIFÍCIOS	500,00					500,00	500,00		
020104	LIMPEZA E HIGIENE	24.000,00	21.678,44		21.678,44	17.537,60	2.321,56	6.462,40	4.140,84	73.07
020105	ALIMENTAÇÃO - REFEIÇÕES CONFECCIONADAS	500,00					500,00	500,00		
020106	ALIMENTAÇÃO - GÉNEROS PARA CONFECIONAR	90.000,00	72.808,58	2.666,32	75.474,90	33.045,18	17.191,42	56.954,82	39.763,40	36.72
020107	VESTUÁRIO E ARTIGOS PESSOAIS	12.000,00	10.429,02		10.429,02	9.622,46	1.570,98	2.377,54	806,56	80.19
020108	MATERIAL DE ESCRITÓRIO	63.604,75	61.180,88		61.180,88	30.605,98	2.423,87	32.998,77	30.574,90	48.12
020109	PRODUTOS QUÍMICOS E FARMACÊUTICOS	100,00	54,25		54,25		45,75	100,00	54,25	
020111	MATERIAL DE CONSUMO CLÍNICO	500,00	498,48		498,48	498,48	1,52	1,52		99.70
020112	MATERIAL DE TRANSPORTE- PEÇAS	100,00					100,00	100,00		
020113	MATERIAL DE CONSUMO HOTELEIRO	10.000,00	3.961,26		3.961,26	2.740,76	6.038,74	7.259,24	1.220,50	27.41
020114	OUTRO MATERIAL- PEÇAS	6.000,00	5.921,15		5.921,15	4.721,88	78,85	1.278,12	1.199,27	78.70
020115	PRÉMIOS, CONDECORAÇÕES E OFERTAS	28.000,00	16.285,00		16.285,00	15.124,73	11.715,00	12.875,27	1.160,27	54.02
020116	**MERCADORIAS PARA VENDA**	**2.800,00**	**1.128,00**		**1.128,00**	**948,00**	**1.672,00**	**1.852,00**	**180,00**	33.86
02011603	OUTRAS	2.800,00	1.128,00		1.128,00	948,00	1.672,00	1.852,00	180,00	33.86
020117	FERRAMENTAS E UTENSÍLIOS	3.750,00	2.932,05		2.932,05	2.431,87	817,95	1.318,13	500,18	64.85
020118	LIVROS E DOCUMENTAÇÃO TÉCNICA	5.000,00	4.990,83		4.990,83	3.883,16	9,17	1.116,84	1.107,67	77.66
020119	ARTIGOS HONORÍFICOS E DE DECORAÇÃO	1.500,00	666,00		666,00		834,00	1.500,00	666,00	
020120	MATERIAL DE EDUCAÇÃO, CULTURA E RECREIO	36.000,00	35.049,55		35.049,55	6.773,51	950,45	29.226,49	28.276,04	18.82
020121	**OUTROS BENS**	**329.050,00**	**215.377,43**		**215.377,43**	**145.307,16**	**113.672,57**	**183.742,84**	**70.070,27**	44.16
02012101	MATERIAIS P/ EDIF. MUNICIPAIS (EXCEPTO ESCOLAS)	5.400,00	3.870,70		3.870,70	3.230,96	1.529,30	2.169,04	639,74	59.83
02012102	MATERIAIS PARA EXECUÇÃO E CONSERVAÇÃO DE SISTEMAS DE DRENAGEM	500,00					500,00	500,00		
02012103	MATERIAIS PARA MANUTENÇÃO DA REDE VIÁRIA MUNICIPAL E SINALIZAÇÃO	5.000,00	3.565,94		3.565,94	3.565,94	1.434,06	1.434,06		71.32
02012104	MATERIAIS PARA MANUTENÇÃO E CONSERVAÇÃO DA REDE ESCOLAR	5.500,00	4.396,28		4.396,28	2.630,16	1.103,72	2.869,84	1.766,12	47.82
02012199	OUTROS BENS	312.650,00	203.544,51		203.544,51	135.880,10	109.105,49	176.769,90	67.664,41	43.46
0202	**AQUISIÇÃO DE SERVIÇOS**	**2.550.807,49**	**2.136.464,41**	**306.883,47**	**2.443.347,88**	**1.634.625,67**	**414.343,08**	**916.181,82**	**501.838,74**	64.08
020201	ENCARGOS DE INSTALAÇÕES	166.951,75	162.550,40		162.550,40	134.806,45	4.401,35	32.145,30	27.743,95	80.75
020202	LIMPEZA E HIGIENE	2.000,00	1.776,00		1.776,00		224,00	2.000,00	1.776,00	
020203	**CONSERVAÇÃO DE BENS**	**153.200,00**	**117.007,10**		**117.007,10**	**54.985,59**	**36.192,90**	**98.214,41**	**62.021,51**	35.89
02020301	EDIFÍCIOS MUNICIPAIS (EXCEPTO ESCOLAS)	4.500,00	4.457,50		4.457,50	4.117,01	42,50	382,99	340,49	91.49
02020302	CONSERVAÇÃO DE SISTEMAS DE DRENAGEM	500,00					500,00	500,00		
02020303	MANUTENÇÃO DA REDE VIÁRIA MUNICIPAL	18.200,00	6.691,43		6.691,43	392,17	11.508,57	17.807,83	6.299,26	2.15
02020304	CONSERVAÇÃO DA REDE ESCOLAR	70.000,00	55.333,44		55.333,44	13.406,60	14.666,56	56.593,40	41.926,84	19.15
02020305	CONSERVAÇÃO DE VIATURAS	42.000,00	41.327,68		41.327,68	30.351,92	672,32	11.648,08	10.975,76	72.27
02020306	CONSERVAÇÃO DE EQUIPAMENTOS	15.000,00	8.890,37		8.890,37	6.696,29	6.109,63	8.303,71	2.194,08	44.64

a) (11 = 7 / 3 * 100)

CLASSIFICAÇÃO		DOTAÇÕES	COMPROMISSOS ASSUMIDOS				DIFERENÇAS			GRAU DE EXECUÇÃO ORCAMENTAL DA DESPESA
ECONÓMICA (1)	DESCRIÇÃO (2)	CORRIGIDAS (3)	EXERCÍCIO (4)	EXERCÍCIOS FUTUROS (5)	TOTAL (6)	DESPESA PAGA (7)	DOTAÇÃO NÃO COMPROMETIDA (8 = 3 - 4)	SALDO (9 = 3 - 7)	COMPROMISSOS POR PAGAR (10 = 4 - 7)	(11) a)
02020399	DIVERSOS	3.000,00	306,68		306,68	21,60	2.693,32	2.978,40	285,08	0.72
020204	LOCAÇÃO DE EDIFÍCIOS	72.285,13	64.972,28	77.166,00	142.138,28	60.773,58	7.312,85	11.511,55	4.198,70	84.07
020205	LOCAÇÃO DE MATERIAL DE INFORMÁTICA	15.100,00					15.100,00	15.100,00		
020206	LOCAÇÃO DE MATERIAL DE TRANSPORTE	100,00					100,00	100,00		
020208	LOCAÇÃO DE OUTROS BENS	41.000,00	39.691,26	15.400,86	55.092,12	32.065,85	1.308,74	8.934,15	7.625,41	78.21
020209	COMUNICAÇÕES	73.000,00	72.528,09		72.528,09	57.970,01	471,91	15.029,99	14.558,08	79.41
020210	TRANSPORTES	292.005,95	280.642,74	18.190,54	298.833,28	189.762,65	11.363,21	102.243,30	90.880,09	64.99
020211	REPRESENTAÇÃO DOS SERVIÇOS	2.500,00	1.240,11		1.240,11	1.240,11	1.259,89	1.259,89		49.60
020212	SEGUROS	37.560,00	36.684,48		36.684,48	30.736,98	875,52	6.823,02	5.947,50	81.83
020213	DESLOCAÇÕES E ESTADAS	10.000,00	7.857,60		7.857,60	7.857,60	2.142,40	2.142,40		78.58
020214	ESTUDOS, PARECERES, PROJECTOS E CONSULTADORIA	246.667,78	146.430,86	113.865,21	260.296,07	77.920,01	100.236,92	168.747,77	68.510,85	31.59
020215	FORMAÇÃO	66.124,88	7.055,20		7.055,20	2.365,20	59.069,68	63.759,68	4.690,00	3.58
020216	SEMINÁRIOS, EXPOSIÇÕES E SIMILARES	27.000,00	26.407,20		26.407,20	24.511,20	592,80	2.488,80	1.896,00	90.78
020217	PUBLICIDADE	120.600,00	116.045,11	75.000,00	191.045,11	102.047,11	4.554,89	18.552,89	13.998,00	84.62
020218	VIGILÂNCIA E SEGURANÇA	15.000,00	5.808,00		5.808,00	4.215,60	9.192,00	10.784,40	1.592,40	28.10
020219	ASSISTÊNCIA TÉCNICA	80.000,00	78.652,25		78.652,25	55.440,28	1.347,75	24.559,72	23.211,97	69.30
020220	OUTROS TRABALHOS ESPECIALIZADOS	217.500,00	134.137,89		134.137,89	101.301,52	83.362,11	116.198,48	32.836,37	46.58
020222	SERVIÇOS DE SAÚDE	100,00					100,00	100,00		
020224	ENCARGOS DE COBRANÇA DE RECEITAS	100.000,00	69.094,78		69.094,78	64.906,42	30.905,22	35.093,58	4.188,36	64.91
020225	**OUTROS SERVIÇOS**	**812.112,00**	**767.883,06**	**7.260,86**	**775.143,92**	**631.719,51**	**44.228,94**	**180.392,49**	**136.163,55**	77.79
02022501	ANIMAÇÃO CULTURAL E DESPORTIVA	181.100,00	180.206,10		180.206,10	172.526,10	893,90	8.573,90	7.680,00	95.27
02022503	ILUMINAÇÃO PÚBLICA	288.900,00	263.612,11		263.612,11	198.515,51	25.287,89	90.384,49	65.096,60	68.71
02022504	RECOLHA DE RSU	19.062,00	18.462,26	3.060,86	21.523,12	13.360,83	599,74	5.701,17	5.101,43	70.09
02022505	PROGRAMAS/ACTIVIDADES DA ACÇÃO SOCIAL	22.050,00	15.658,25		15.658,25	15.658,25	6.391,75	6.391,75		71.01
02022599	DIVERSOS	301.000,00	289.944,34	4.200,00	294.144,34	231.658,82	11.055,66	69.341,18	58.285,52	76.96
03	**JUROS E OUTROS ENCARGOS**	**385.200,00**	**276.465,92**		**276.465,92**	**276.465,92**	**108.734,08**	**108.734,08**		71.77
0301	**JUROS DA DÍVIDA PÚBLICA**	**185.000,00**	**177.881,89**		**177.881,89**	**177.881,89**	**7.118,11**	**7.118,11**		96.15
030103	**SOCIEDADES FINANCEIRAS- BANCOS E OUTRAS INSTITUIÇÕES FINANCEIRAS**	**185.000,00**	**177.881,89**		**177.881,89**	**177.881,89**	**7.118,11**	**7.118,11**		96.15
03010302	EMPRÉSTIMOS DE MÉDIO E LONGO PRAZO	185.000,00	177.881,89		177.881,89	177.881,89	7.118,11	7.118,11		96.15
0302	**OUTROS ENCARGOS CORRENTES DA DÍVIDA PÚBLICA**	**50,00**					**50,00**	**50,00**		
030201	DESPESAS DIVERSAS	50,00					50,00	50,00		
0304	**JUROS TRIBUTÁRIOS**	**100,00**					**100,00**	**100,00**		
030401	INDEMNIZATÓRIOS	50,00					50,00	50,00		
030402	OUTROS	50,00					50,00	50,00		
0305	**OUTROS JUROS**	**200.000,00**	**98.584,03**		**98.584,03**	**98.584,03**	**101.415,97**	**101.415,97**		49.29
030502	OUTROS	200.000,00	98.584,03		98.584,03	98.584,03	101.415,97	101.415,97		49.29
0306	**OUTROS ENCARGOS FINANCEIROS**	**50,00**					**50,00**	**50,00**		
030601	OUTROS ENCARGOS FINANCEIROS	50,00					50,00	50,00		
04	**TRANSFERÊNCIAS CORRENTES**	**2.876.911,13**	**2.778.305,84**	**137.800,00**	**2.916.105,84**	**1.659.813,99**	**98.605,29**	**1.217.097,14**	**1.118.491,85**	57.69
0401	**SOCIEDADES E QUASE-SOCIEDADES NÃO FINANCEIRAS**	**50,00**					**50,00**	**50,00**		
040102	PRIVADAS	50,00					50,00	50,00		
0403	**ADMINISTRAÇÃO CENTRAL**	**100,00**					**100,00**	**100,00**		
040301	ESTADO	50,00					50,00	50,00		
040305	SERVIÇOS E FUNDOS AUTÓNOMOS	50,00					50,00	50,00		
0405	**ADMINISTRAÇÃO LOCAL**	**1.565.950,49**	**1.565.739,13**		**1.565.739,13**	**487.734,36**	**211,36**	**1.078.216,13**	**1.078.004,77**	31.15
040501	**CONTINENTE**	**1.565.950,49**	**1.565.739,13**		**1.565.739,13**	**487.734,36**	**211,36**	**1.078.216,13**	**1.078.004,77**	31.15
04050101	MUNICÍPIOS	50,00					50,00	50,00		
04050102	FREGUESIAS	81.000,00	80.941,64		80.941,64	80.941,64	58,36	58,36		99.93
04050103	SERVIÇOS AUTÓNOMOS DA ADMINISTRAÇÃO LOCAL	50,00					50,00	50,00		
04050104	ASSOCIAÇÕES DE MUNICÍPIOS	1.484.800,49	1.484.797,49		1.484.797,49	406.792,72	3,00	1.078.007,77	1.078.004,77	27.40
04050108	OUTRAS	50,00					50,00	50,00		
0407	**INSTITUIÇÕES SEM FINS LUCRATIVOS**	**1.310.310,64**	**1.212.566,71**	**137.800,00**	**1.350.366,71**	**1.172.079,63**	**97.743,93**	**138.231,01**	**40.487,08**	89.45
040701	**INSTITUIÇÕES SEM FINS LUCRATIVOS**	**1.310.310,64**	**1.212.566,71**	**137.800,00**	**1.350.366,71**	**1.172.079,63**	**97.743,93**	**138.231,01**	**40.487,08**	89.45
04070101	AGRUPAMENTOS - JARDINS DE INFÂNCIA	8.000,00	1.217,00	2.434,00	3.651,00	1.217,00	6.783,00	6.783,00		15.21
04070102	AGRUPAMENTOS - ESCOLAS 1º CICLO	40.600,00	31.085,23	4.866,00	35.951,23	31.085,23	9.514,77	9.514,77		76.56
04070103	ASSOCIAÇÕES DE PAIS	529.460,64	449.141,45		449.141,45	432.404,37	80.319,19	97.056,27	16.737,08	81.67

a) (11 = 7 / 3 * 100)

CLASSIFICAÇÃO		DOTAÇÕES	COMPROMISSOS ASSUMIDOS			DESPESA PAGA	DIFERENÇAS			GRAU DE EXECUÇÃO ORCAMENTAL DA DESPESA
ECONÓMICA (1)	DESCRIÇÃO (2)	CORRIGIDAS (3)	EXERCÍCIO (4)	EXERCÍCIOS FUTUROS (5)	TOTAL (6)	(7)	DOTAÇÃO NÃO COMPROMETIDA (8 = 3 - 4)	SALDO (9 = 3 - 7)	COMPROMISSOS POR PAGAR (10 = 4 - 7)	(11) a)
04070199	OUTROS	732.250,00	731.123,03	130.500,00	861.623,03	707.373,03	1.126,97	24.876,97	23.750,00	96.60
0408	**FAMÍLIAS**	**500,00**					**500,00**	**500,00**		
040802	OUTRAS	500,00					500,00	500,00		
05	**SUBSÍDIOS**	**32.250,00**	**29.659,84**		**29.659,84**	**26.128,02**	**2.590,16**	**6.121,98**	**3.531,82**	81.02
0501	**SOCIEDADES E QUASE-SOCIEDADES NÃO FINANCEIRAS**	**150,00**					**150,00**	**150,00**		
050101	**PÚBLICAS**	**100,00**					**100,00**	**100,00**		
05010101	EMPRESAS PÚBLICAS MUNICIPAIS E INTERMUNICIPAIS	50,00					50,00	50,00		
05010102	OUTRAS	50,00					50,00	50,00		
050103	PRIVADAS	50,00					50,00	50,00		
0508	**FAMÍLIAS**	**32.100,00**	**29.659,84**		**29.659,84**	**26.128,02**	**2.440,16**	**5.971,98**	**3.531,82**	81.40
050803	OUTRAS	32.100,00	29.659,84		29.659,84	26.128,02	2.440,16	5.971,98	3.531,82	81.40
06	**OUTRAS DESPESAS CORRENTES**	**332.950,00**	**244.122,88**		**244.122,88**	**244.122,88**	**88.827,12**	**88.827,12**		73.32
0602	**DIVERSAS**	**332.950,00**	**244.122,88**		**244.122,88**	**244.122,88**	**88.827,12**	**88.827,12**		73.32
060201	IMPOSTOS E TAXAS	187.400,00	120.168,97		120.168,97	120.168,97	67.231,03	67.231,03		64.12
060202	ACTIVOS INCORPÓREOS	50,00					50,00	50,00		
060203	**OUTRAS**	**145.500,00**	**123.953,91**		**123.953,91**	**123.953,91**	**21.546,09**	**21.546,09**		85.19
06020301	RESTITUIÇÕES	5.000,00	360,26		360,26	360,26	4.639,74	4.639,74		7.21
06020302	IVA PAGO	9.000,00	8.229,54		8.229,54	8.229,54	770,46	770,46		91.44
06020304	SERVIÇOS BANCÁRIOS	1.500,00	802,83		802,83	802,83	697,17	697,17		53.52
06020305	OUTRAS	130.000,00	114.561,28		114.561,28	114.561,28	15.438,72	15.438,72		88.12
	D E S P E S A S D E C A P I T A L	**12.805.444,41**	**8.475.855,06**	**1.868.096,67**	**10.343.951,73**	**3.959.055,68**	**4.329.589,35**	**8.846.388,73**	**4.516.799,38**	30.92
07	**AQUISIÇÃO DE BENS DE CAPITAL**	**11.411.835,35**	**7.105.262,25**	**1.753.096,67**	**8.858.358,92**	**3.282.492,16**	**4.306.573,10**	**8.129.343,19**	**3.822.770,09**	28.76
0701	**INVESTIMENTOS**	**6.450.736,55**	**3.601.333,46**	**1.753.096,67**	**5.354.430,13**	**1.678.201,17**	**2.849.403,09**	**4.772.535,38**	**1.923.132,29**	26.02
070101	TERRENOS	4.100,00					4.100,00	4.100,00		
070102	**HABITAÇÕES**	**700.000,00**					**700.000,00**	**700.000,00**		
07010201	Construção	350.000,00					350.000,00	350.000,00		
07010202	AQUISIÇÃO	350.000,00					350.000,00	350.000,00		
070103	**EDIFÍCIOS**	**3.975.210,06**	**2.712.408,09**	**1.753.096,67**	**4.465.504,76**	**1.118.995,90**	**1.262.801,97**	**2.856.214,16**	**1.593.412,19**	28.15
07010301	INSTALAÇÕES DE SERVIÇOS	1.331.594,08	1.306.728,14	1.213.096,67	2.519.824,81	47.973,54	24.865,94	1.283.620,54	1.258.754,60	3.60
07010302	INSTALAÇÕES DESPORTIVAS E RECREATIVAS	279.200,00	254.977,63		254.977,63	121.207,63	24.222,37	157.992,37	133.770,00	43.41
07010303	MERCADOS E INSTALAÇÕES DE FISCALIZAÇÃO SANITÁRIA	50,00					50,00	50,00		
07010304	CRECHES	50,00					50,00	50,00		
07010305	ESCOLAS	2.099.215,98	970.702,32		970.702,32	769.814,73	1.128.513,66	1.329.401,25	200.887,59	36.67
07010307	OUTROS	265.100,00	180.000,00	540.000,00	720.000,00	180.000,00	85.100,00	85.100,00		67.90
070104	**CONSTRUÇÕES DIVERSAS**	**671.813,95**	**426.874,34**		**426.874,34**	**318.760,11**	**244.939,61**	**353.053,84**	**108.114,23**	47.45
07010404	ILUMINAÇÃO PÚBLICA	50,00					50,00	50,00		
07010405	PARQUES E JARDINS	58.557,63	57.505,26		57.505,26	49.505,26	1.052,37	9.052,37	8.000,00	84.54
07010406	INSTALAÇÕES DESPORTIVAS E RECREATIVAS	100,00					100,00	100,00		
07010413	OUTROS	613.106,32	369.369,08		369.369,08	269.254,85	243.737,24	343.851,47	100.114,23	43.92
070106	**MATERIAL DE TRANSPORTES**	**5.500,00**	**2.145,97**		**2.145,97**	**1.782,59**	**3.354,03**	**3.717,41**	**363,38**	32.41
07010602	OUTRO	5.500,00	2.145,97		2.145,97	1.782,59	3.354,03	3.717,41	363,38	32.41
070107	EQUIPAMENTO DE INFORMÁTICA	275.070,96	102.611,89		102.611,89	25.328,81	172.459,07	249.742,15	77.283,08	9.21
070108	SOFTWARE INFORMÁTICO	91.173,87	21.758,09		21.758,09	8.987,64	69.415,78	82.186,23	12.770,45	9.86
070109	EQUIPAMENTO ADMINISTRATIVO	37.815,41	36.675,78		36.675,78	26.370,30	1.139,63	11.445,11	10.305,48	69.73
070110	**EQUIPAMENTO BÁSICO**	**414.177,17**	**205.439,17**		**205.439,17**	**140.815,77**	**208.738,00**	**273.361,40**	**64.623,40**	34.00
07011002	OUTRO	414.177,17	205.439,17		205.439,17	140.815,77	208.738,00	273.361,40	64.623,40	34.00
070111	FERRAMENTOS E UTENSÍLIOS	9.500,00	6.041,34		6.041,34	3.757,90	3.458,66	5.742,10	2.283,44	39.56
070112	ARTIGOS E OBJECTOS DE VALOR	1.000,00	235,00		235,00		765,00	1.000,00	235,00	
070115	OUTROS INVESTIMENTOS	265.375,13	87.143,79		87.143,79	33.402,15	178.231,34	231.972,98	53.741,64	12.59
0703	**BENS DE DOMÍNIO PÚBLICO**	**4.961.098,80**	**3.503.928,79**		**3.503.928,79**	**1.604.290,99**	**1.457.170,01**	**3.356.807,81**	**1.899.637,80**	32.34
070301	TERRENOS E RECURSOS NATURAIS	135.050,00					135.050,00	135.050,00		
070303	**OUTRAS CONSTRUÇÕES E INFRAESTRUTURAS**	**4.826.048,80**	**3.503.928,79**		**3.503.928,79**	**1.604.290,99**	**1.322.120,01**	**3.221.757,81**	**1.899.637,80**	33.24
07030301	VIADUTOS, ARRUAMENTOS E OBRAS COMPLEMENTARES	213.450,00	201.743,91		201.743,91		11.706,09	213.450,00	201.743,91	
07030305	PARQUES E JARDINS	100,00					100,00	100,00		
07030306	INSTALAÇÕES DESPORTIVAS E RECREATIVAS	50,00					50,00	50,00		

a) (11 = 7 / 3 * 100)

CLASSIFICAÇÃO		DOTAÇÕES	COMPROMISSOS ASSUMIDOS			DESPESA PAGA	DIFERENÇAS			GRAU DE EXECUÇÃO ORCAMENTAL DA DESPESA
ECONÓMICA (1)	DESCRIÇÃO (2)	CORRIGIDAS (3)	EXERCÍCIO (4)	EXERCÍCIOS FUTUROS (5)	TOTAL (6)	(7)	DOTAÇÃO NÃO COMPROMETIDA (8 = 3 - 4)	SALDO (9 = 3 - 7)	COMPROMISSOS POR PAGAR (10 = 4 - 7)	(11) a)
07030308	VIAÇÃO RURAL	3.916.108,42	3.041.268,11		3.041.268,11	1.586.307,11	874.840,31	2.329.801,31	1.454.961,00	40.51
07030312	CEMITERIOS	44.728,62	17.983,88		17.983,88	17.983,88	26.744,74	26.744,74		40.21
07030313	OUTRAS	651.611,76	242.932,89		242.932,89		408.678,87	651.611,76	242.932,89	
08	**TRANSFERÊNCIAS DE CAPITAL**	**1.039.608,06**	**1.038.583,06**	**115.000,00**	**1.153.583,06**	**473.454,77**	**1.025,00**	**566.153,29**	**565.128,29**	45.54
0805	**ADMINISTRAÇÃO LOCAL**	**334.210,56**	**334.210,56**		**334.210,56**	**132.013,47**		**202.197,09**	**202.197,09**	39.50
080501	**CONTINENTE**	**334.210,56**	**334.210,56**		**334.210,56**	**132.013,47**		**202.197,09**	**202.197,09**	39.50
08050104	ASSOCIAÇÕES DE MUNICÍPIOS	334.210,56	334.210,56		334.210,56	132.013,47		202.197,09	202.197,09	39.50
0807	**INSTITUIÇÕES SEM FINS LUCRATIVOS**	**705.347,50**	**704.372,50**	**115.000,00**	**819.372,50**	**341.441,30**	**975,00**	**363.906,20**	**362.931,20**	48.41
080701	INSTITUIÇÕES SEM FINS LUCRATIVOS	705.347,50	704.372,50	115.000,00	819.372,50	341.441,30	975,00	363.906,20	362.931,20	48.41
0808	**FAMÍLIAS**	**50,00**					**50,00**	**50,00**		
080802	OUTRAS	50,00					50,00	50,00		
09	**ACTIVOS FINANCEIROS**	**163.901,00**	**142.681,91**		**142.681,91**	**13.780,91**	**21.219,09**	**150.120,09**	**128.901,00**	8.41
0906	**EMPRÉSTIMOS A MÉDIO E LONGO PRAZOS**	**25.000,00**	**13.780,91**		**13.780,91**	**13.780,91**	**11.219,09**	**11.219,09**		55.12
090601	SOCIEDADES E QUASE SOCIEDADES NÃO FINANCEIRAS - PRIVADAS	25.000,00	13.780,91		13.780,91	13.780,91	11.219,09	11.219,09		55.12
0907	**ACÇÕES E OUTRAS PARTICIPAÇÕES**	**138.901,00**	**128.901,00**		**128.901,00**		**10.000,00**	**138.901,00**	**128.901,00**	
090701	SOCIEDADES E QUASE SOCIEDADES NÃO FINANCEIRAS - PRIVADAS	138.901,00	128.901,00		128.901,00		10.000,00	138.901,00	128.901,00	
10	**PASSIVOS FINANCEIROS**	**190.000,00**	**189.327,84**		**189.327,84**	**189.327,84**	**672,16**	**672,16**		99.65
1006	**EMPRÉSTIMOS A MÉDIO E LONGO PRAZO**	**190.000,00**	**189.327,84**		**189.327,84**	**189.327,84**	**672,16**	**672,16**		99.65
100603	SOCIEDADES FINANCEIRAS- BANCOS E OUTRAS INSTITUIÇÕES FINANCEIRAS	190.000,00	189.327,84		189.327,84	189.327,84	672,16	672,16		99.65
11	**OUTRAS DESPESAS DE CAPITAL**	**100,00**					**100,00**	**100,00**		
1102	**DIVERSAS**	**100,00**					**100,00**	**100,00**		
110201	RESTITUIÇÕES	50,00					50,00	50,00		
110299	OUTRAS	50,00					50,00	50,00		
	TOTAL	24.965.767,51	19.100.952,02	2.577.375,76	21.678.327,78	12.725.682,78	5.864.815,49	12.240.084,73	6.375.269,24	50.97

a) (11 = 7 / 3 * 100)

O PRESIDENTE DO ORGÃO EXECUTIVO

Em __ de _____ de ___

_____

ORGÃO EXECUTIVO

Em __ de _____ de ___

_____

CLASSIFICAÇÃO ECONÓMICA		PREVISÕES CORRIGIDAS	RECEITAS POR COBRAR NO INICIO DO ANO	RECEITAS LIQUIDADAS	LIQUIDAÇÕES ANULADAS	RECEITAS COBRADAS BRUTAS	REEMBOLSOS/RESTITUIÇÕES		RECEITA COBRADA LIQUIDA	RECEITAS POR COBRAR NO FINAL DO ANO	GRAU EXEC. FINANDAS REC.
CÓDIGO	DESCRIÇÃO						EMITIDOS	PAGOS			
(1)	(2)	(3)	(4)	(5)	(6)	(7)	(8)	(9)	(10 = 7-9)	(11=4+5-6-7)	(12)a
	RECEITAS CORRENTES	**16.602.610,23**	**96.682,06**	**9.012.004,86**	**30,66**	**9.103.452,66**	**120.528,97**	**120.528,97**	**8.982.923,69**	**5.203,60**	54.1
01	IMPOSTOS DIRECTOS	**5.101.000,00**		**2.405.844,74**		**2.405.844,74**	**120.168,97**	**120.168,97**	**2.285.675,77**		44.8
0102	OUTROS	**5.101.000,00**		**2.405.844,74**		**2.405.844,74**	**120.168,97**	**120.168,97**	**2.285.675,77**		44.8
010202	IMPOSTO MUNICIPAL SOBRE IMÓVEIS	2.700.000,00		1.571.509,40		1.571.509,40	19.345,24	19.345,24	1.552.164,16		57.5
010203	IMPOSTO ÚNICO DE CIRCULAÇÃO	620.000,00		268.611,55		268.611,55			268.611,55		43.3
010204	IMPOSTO MUNICIPAL SOBRE AS TRANSMISSÕES ONEROSAS DE IMÓVEIS	1.200.000,00		357.299,02		357.299,02	100.640,19	100.640,19	256.658,83		21.4
010205	DERRAMA	350.000,00		207.002,01		207.002,01			207.002,01		59.1
010207	IMPOSTOS ABOLIDOS	**230.000,00**		**1.422,76**		**1.422,76**	**183,54**	**183,54**	**1.239,22**		0.5
01020701	CONTRIBUIÇÃO AUTÁRQUICA	150.000,00		1.422,76		1.422,76	183,54	183,54	1.239,22		0.8
01020702	IMPOSTO MUNICIPAL DE SISA	50.000,00									
01020703	IMPOSTO MUNICIPAL SOBRE VEÍCULOS	30.000,00									
010299	IMPOSTOS DIRECTOS DIVERSOS	1.000,00									
02	IMPOSTOS INDIRECTOS	**1.427.500,00**		**282.408,37**		**282.408,37**			**282.408,37**		19.8
0202	OUTROS	**1.427.500,00**		**282.408,37**		**282.408,37**			**282.408,37**		19.8
020206	IMPOSTOS INDIRECTOS ESPECÍFICOS DAS AUTARQUIAS LOCAIS	**1.427.500,00**		**282.408,37**		**282.408,37**			**282.408,37**		19.8
02020601	MERCADOS E FEIRAS	150.000,00		149.274,00		149.274,00			149.274,00		99.5
02020602	LOTEAMENTOS E OBRAS	**771.000,00**		**71.983,23**		**71.983,23**			**71.983,23**		9.3
0202060201	LICENÇAS PARA OBRAS DIVERSAS	500.000,00		13.742,69		13.742,69			13.742,69		2.7
0202060202	LICENÇAS DE UTILIZAÇÃO	100.000,00		2.850,90		2.850,90			2.850,90		2.9
0202060203	INFRAESTRUTURAS URBANÍSTICAS	171.000,00		55.389,64		55.389,64			55.389,64		32.4
02020603	OCUPAÇÃO DE VIA PÚBLICA	100.000,00		3.739,44		3.739,44			3.739,44		3.7
02020605	PUBLICIDADE	250.000,00		43.816,99		43.816,99			43.816,99		17.5
02020606	SANEAMENTO	1.000,00									
02020607	UTILIZAÇÃO DA REDE VIÁRIA MUNICIPAL	1.000,00									
02020699	OUTROS	**154.500,00**		**13.594,71**		**13.594,71**			**13.594,71**		8.8
0202069901	TAXA MUNICIPAL DE DIREITOS DE PASSAGEM	130.000,00		2.863,52		2.863,52			2.863,52		2.2
0202069902	TAXA DE DEPÓSITO DA FICHA TÉCNICA DE HABITAÇÃO	1.500,00		985,42		985,42			985,42		65.7
0202069999	OUTRAS	**23.000,00**		**9.745,77**		**9.745,77**			**9.745,77**		42.4
020206999901	TAXA DE CONTROLO METROLÓGICO	1.000,00									
020206999902	ALVARAS SANITÁRIOS E OUTROS	1.000,00									
020206999903	TAXAS POR SERVIÇOS DIVERSOS	20.000,00		9.745,77		9.745,77			9.745,77		48.7
020206999999	OUTRAS	1.000,00									
04	TAXAS, MULTAS E OUTRAS PENALIDADES	**1.030.821,56**	18,55	**164.487,72**		**164.487,72**	**81,40**	**81,40**	**164.406,32**	**18,55**	15.9
0401	TAXAS	**715.716,92**	18,55	**125.662,33**		**125.662,33**			**125.662,33**	**18,55**	17.6
040123	TAXAS ESPECÍFICAS DAS AUTARQUIAS LOCAIS	**715.716,92**	18,55	**125.662,33**		**125.662,33**			**125.662,33**	**18,55**	17.6
04012301	MERCADOS E FEIRAS	30.000,00		4.090,00		4.090,00			4.090,00		13.6
04012302	LOTEAMENTOS E OBRAS	**522.216,92**		**90.979,61**		**90.979,61**			**90.979,61**		17.4
0401230201	LICENÇAS PARA OBRAS DIVERSAS	300.000,00		77.525,52		77.525,52			77.525,52		25.8
0401230202	LICENÇAS DE UTILIZAÇÃO	125.000,00		5.654,61		5.654,61			5.654,61		4.5
0401230203	INFRAESTRUTURAS URBANÍSTICAS	87.216,92		7.799,48		7.799,48			7.799,48		8.9
0401230204	OUTRAS	10.000,00									
04012303	OCUPAÇÃO DE VIA PÚBLICA	35.000,00	18,55	4.406,27		4.406,27			4.406,27	18,55	12.6
04012305	CAÇA, USO E PORTE DE ARMA	1.500,00		64,50		64,50			64,50		4.3
04012306	SANEAMENTO	1.000,00									

a) (12 = 10 /3 * 100)

CLASSIFICAÇÃO ECONÓMICA		PREVISÕES CORRIGIDAS	RECEITAS POR COBRAR NO INICIO DO ANO	RECEITAS LIQUIDADAS	LIQUIDAÇÕES ANULADAS	RECEITAS COBRADAS BRUTAS	REEMBOLSOS/RESTITUIÇÕES		RECEITA COBRADA LIQUIDA	RECEITAS POR COBRAR NO FINAL DO ANO	GRAU EXEC. FINAN DAS REC.
CÓDIGO	DESCRIÇÃO						EMITIDOS	PAGOS			
(1)	(2)	(3)	(4)	(5)	(6)	(7)	(8)	(9)	(10 = 7-9)	(11=4+5-6-7)	(12)a
04012399	OUTROS	**126.000,00**		**26.121,95**		**26.121,95**			**26.121,95**		20.7
0401239901	TAXA DE DEPÓSITO DA FICHA TÉCNICA DE HABITAÇÃO	1.000,00		441,74		441,74			441,74		44.2
0401239902	TAXA PELA EMISSÃO DO CERTIFICADO DE REGISTO	1.000,00		17,50		17,50			17,50		1.8
0401239999	OUTRAS	**124.000,00**		**25.662,71**		**25.662,71**			**25.662,71**		20.7
040123999901	TAXAS POR SERVIÇOS DIVERSOS	100.000,00		22.435,70		22.435,70			22.435,70		22.4
040123999902	LICENÇAS DE CONDUÇÃO DE VELOCÍPEDES	1.000,00		241,86		241,86			241,86		24.2
040123999903	MATRÍCULA DE VELOCÍPEDES	1.000,00									
040123999999	OUTRAS	22.000,00		2.985,15		2.985,15			2.985,15		13.6
0402	MULTAS E OUTRAS PENALIDADES	**315.104,64**		**38.825,39**		**38.825,39**	**81,40**	**81,40**	**38.743,99**		12.3
040201	JUROS DE MORA	42.224,64		422,26		422,26	4,40	4,40	417,86		1.0
040202	JUROS COMPENSATÓRIOS	10.000,00		3.523,59		3.523,59			3.523,59		35.2
040204	COIMAS E PENALIDADES POR CONTRA ORDENAÇÕES	251.880,00		34.879,54		34.879,54	77,00	77,00	34.802,54		13.8
040299	MULTAS E PENALIDADES DIVERSAS	11.000,00									
05	RENDIMENTOS DE PROPRIEDADE	**141.000,00**		**4.474,08**		**4.474,08**	**3,05**	**3,05**	**4.471,03**		3.2
0502	JUROS - SOCIEDADES FINANCEIRAS	**126.000,00**		**4.474,08**		**4.474,08**	**3,05**	**3,05**	**4.471,03**		3.5
050201	BANCOS E OUTRAS INSTITUIÇÕES FINANCEIRAS	125.000,00		4.474,08		4.474,08	3,05	3,05	4.471,03		3.6
050202	COMPANHIAS DE SEGUROS E FUNDOS DE PENSÕES	1.000,00									
0503	JUROS- ADMINISTRAÇÕES PÚBLICAS	**3.000,00**									
050301	ADMINISTRAÇÃO CENTRAL-ESTADO	1.000,00									
050302	ADMINISTRAÇÃO CENTRAL - SERVIÇOS E FUNDOS AUTÓNOMOS	1.000,00									
050304	ADMINISTRAÇÃO LOCAL - CONTINENTE	1.000,00									
0507	DIVIDENDOS E PARTICIPAÇÕES NOS LUCROS DE SOCIEDADES E QUASE-SOCIEDADES NÃO FINANCEIRAS	**4.000,00**									
050701	EMPRESAS PÚBLICAS	1.000,00									
050702	EMPRESAS PÚBLICAS MUNICIPAIS E INTERMUNICIPAIS	1.000,00									
050703	EMPRESAS PRIVADAS	1.000,00									
050799	OUTRAS	1.000,00									
0509	PARTICIPAÇÕES NOS LUCROS DE ADMINISTRAÇÕES PÚBLICAS	**2.000,00**									
050901	ASSOCIAÇÕES DE MUNICÍPIOS	1.000,00									
050999	OUTROS	1.000,00									
0510	RENDAS	**6.000,00**									
051001	TERRENOS	1.000,00									
051002	ACTIVOS NO SUBSOLO	1.000,00									
051003	HABITAÇÕES	1.000,00									
051004	EDIFÍCIOS	1.000,00									
051005	BENS DO DOMÍNIO PÚBLICO	1.000,00									
051099	OUTROS	1.000,00									
06	TRANSFERÊNCIAS CORRENTES	**6.685.778,67**		**5.494.014,23**		**5.492.408,53**	**25,68**	**25,68**	**5.492.382,85**	**1.605,70**	82.2
0601	SOCIEDADES E QUASE-SOCIEDADES NÃO FINANCEIRAS	**4.000,00**									
060101	PÚBLICAS	**3.000,00**									

a) (12 = 10 /3 * 100)

CLASSIFICAÇÃO ECONÓMICA		PREVISÕES CORRIGIDAS	RECEITAS POR COBRAR NO INICIO DO ANO	RECEITAS LIQUIDADAS	LIQUIDAÇÕES ANULADAS	RECEITAS COBRADAS BRUTAS	REEMBOLSOS/RESTITUIÇÕES		RECEITA COBRADA LIQUIDA	RECEITAS POR COBRAR NO FINAL DO ANO	GRAU EXEC. FINAN DAS REC.
CÓDIGO	DESCRIÇÃO						EMITIDOS	PAGOS			
(1)	(2)	(3)	(4)	(5)	(6)	(7)	(8)	(9)	(10 = 7-9)	(11=4+5-6-7)	(12)a
06010101	EMPRESAS PÚBLICAS	1.000,00									
06010102	EMPRESAS PÚBLICAS MUNICIPAIS E INTERMUNICIPAIS	1.000,00									
06010199	OUTRAS	1.000,00									
060102	PRIVADAS	1.000,00									
0603	ADMINISTRAÇÃO CENTRAL	**6.586.778,67**		**5.444.742,65**		**5.444.742,65**			**5.444.742,65**		82.7
060301	ESTADO	**6.043.148,76**		**5.415.984,88**		**5.415.984,88**			**5.415.984,88**		89.6
06030101	FUNDO EQUILÍBRIO FINANCEIRO	2.604.296,00		2.604.296,00		2.604.296,00			2.604.296,00		100.0
06030102	FUNDO SOCIAL MUNICIPAL	479.639,00		479.639,00		479.639,00			479.639,00		100.0
06030103	PARTICIPAÇÃO VARIÁVEL NO IRS	295.085,00		295.085,00		295.085,00			295.085,00		100.0
06030199	OUTRAS	**2.664.128,76**		**2.036.964,88**		**2.036.964,88**			**2.036.964,88**		76.5
0603019901	DGAL - COMPARTICIPAÇÃO TRANSPORTES ESCOLARES	155.000,00		58.002,00		58.002,00			58.002,00		37.4
0603019902	DREN - PESSOAL NÃO DOCENTE DA EDUCAÇÃO PRÉ-ESCOLAR E EB'S	1.750.000,00		1.240.520,31		1.240.520,31			1.240.520,31		70.9
0603019903	DREN - COMPART. REFEIÇÕES E PROLONG. HORÁRIO	307.000,00		290.021,24		290.021,24			290.021,24		94.5
0603019904	ISSS - COMISSÃO PROTECÇÃO CRIANÇAS JOVENS EM RISCO	17.429,04		18.897,24		18.897,24			18.897,24		108.4
0603019908	DREN - PROG.DAS ACTIVIDADES DE ENRIQUECIMENTO CURRICULAR NO 1° CICLO DO ENSINO BÁSICO	310.992,50		317.407,87		317.407,87			317.407,87		102.1
0603019912	GABINETE TÉCNICO FLORESTAL	23.850,00		28.000,00		28.000,00			28.000,00		117.4
0603019913	PREVENÇÃO E PROTECÇÃO DA FLORESTA CONTRA INCÊNDIOS	14.357,22		14.357,22		14.357,22			14.357,22		100.0
0603019914	RECENSEAMENTO ELEITORAL E ELEIÇÕES/STAPE	29.500,00		29.759,00		29.759,00			29.759,00		100.9
0603019915	DREN - APETRECHAMENTO/MANUTENÇÃO DOS EDIFÍCIOS ESCOLARES 2° E 3° CEB	40.000,00		40.000,00		40.000,00			40.000,00		100.0
0603019916	DREN - CARTA EDUCATIVA	15.000,00									
0603019999	DIVERSAS	1.000,00									
060305	ESTADO - PARTICIPAÇÃO PORTUGUESA EM PROJECTOS CO-FINANCIADOS	**33.708,64**									
06030501	QUALIFICAÇÃO DOS PROFISSIONAIS NA ADMINISTRAÇÃO PÚBLICA LOCAL	32.708,64									
06030599	OUTRAS	1.000,00									
060306	ESTADO- PARTICIPAÇÃO COMUNITÁRIA EM PROJECTOS CO-FINANCIADOS	**508.921,27**		**6.476,39**		**6.476,39**			**6.476,39**		1.3
06030601	FEDER	**187.206,96**									
0603060101	ON.2 - O NOVO NORTE	**187.206,96**									
060306010101	SAMA - SISTEMAS DE APOIOS À MODERNIZAÇÃO ADMINISTRATIVA	26.206,96									
060306010102	DIGITALIZAÇÃO DE ACERVOS DOCUMENTAIS HISTÓRICOS DO CONCELHO DE VIZELA	35.000,00									
060306010103	GESTÃO DOS RESIDUOS SÓLIDOS URBANOS NO CONCELHO DE VIZELA	70.000,00									
060306010104	SERVIÇOS ONLINE	26.250,00									
060306010105	MODERNIZAÇÃO DE COMUNICAÇÕES VOZ E DADOS	26.250,00									

a) (12 = 10 /3 * 100)

CLASSIFICAÇÃO ECONÓMICA		PREVISÕES CORRIGIDAS	RECEITAS POR COBRAR NO INICIO DO ANO	RECEITAS LIQUIDADAS	LIQUIDAÇÕES ANULADAS	RECEITAS COBRADAS BRUTAS	REEMBOLSOS/RESTITUIÇÕES		RECEITA COBRADA LIQUIDA	RECEITAS POR COBRAR NO FINAL DO ANO	GRAU EXEC. FINAN DAS REC.
CÓDIGO	DESCRIÇÃO						EMITIDOS	PAGOS			
(1)	(2)	(3)	(4)	(5)	(6)	(7)	(8)	(9)	(10 = 7-9)	(11=4+5-6-7)	(12)a
060306010106	INSTALAÇÃO DE PONTOS WI-FI NO CONCELHO DE VIZELA	3.500,00									
06030602	FUNDO SOCIAL EUROPEU	**321.714,31**		**6.476,39**		**6.476,39**			**6.476,39**		2.0
0603060201	POPH - PROGRAMA OPERACIONAL POTENCIAL HUMANO	**321.714,31**		**6.476,39**		**6.476,39**			**6.476,39**		2.0
060306020101	PEPAL - ESTÁGIOS PROFISSIONAIS	12.071,91		6.476,39		6.476,39			6.476,39		53.6
060306020102	MELHORIA DO ATENDIMENTO DA CÂMARA MUNICIPAL DE VIZELA	186.000,00									
060306020103	QUALIFICAÇÃO DOS PROFISSIONAIS NA ADMINISTRAÇÃO PÚBLICA LOCAL	123.642,40									
060307	SERVIÇOS E FUNDOS AUTÓNOMOS	**1.000,00**		**22.281,38**		**22.281,38**			**22.281,38**		2228.1
06030799	DIVERSAS	1.000,00		22.281,38		22.281,38			22.281,38		2228.1
0605	ADMINISTRAÇÃO LOCAL	**50.000,00**									
060501	CONTINENTE	50.000,00									
0607	INSTITUIÇÕES SEM FINS LUCRATIVOS	**1.000,00**		**10.000,00**		**10.000,00**			**10.000,00**		1000.0
060701	INSTITUIÇÕES SEM FINS LUCRATIVOS	1.000,00		10.000,00		10.000,00			10.000,00		1000.0
0608	FAMÍLIAS	**44.000,00**		**39.271,58**		**37.665,88**	**25,68**	**25,68**	**37.640,20**	**1.605,70**	85.5
060801	FAMÍLIAS	44.000,00		39.271,58		37.665,88	25,68	25,68	37.640,20	1.605,70	85.5
07	VENDA DE BENS E SERVIÇOS CORRENTES	**2.204.260,00**	96.663,51	**651.191,08**	**30,66**	**744.244,58**	**58,60**	**58,60**	**744.185,98**	**3.579,35**	33.8
0701	VENDA DE BENS	**511.600,00**		**2.012,97**		**2.012,97**	**58,60**	**58,60**	**1.954,37**		0.4
070101	MATERIAL DE ESCRITÓRIO	1.000,00									
070102	LIVROS E DOCUMENTAÇÃO TÉCNICA	500,00									
070103	PUBLICAÇÕES E IMPRESSOS	600,00									
070105	BENS INUTILIZADOS	1.000,00									
070107	PRODUTOS ALIMENTARES E BEBIDAS	1.000,00									
070108	MERCADORIAS	5.500,00									
070110	DESPERDÍCIOS, RESÍDUOS E REFUGOS	1.000,00									
070111	PRODUTOS ACABADOS E INTERMÉDIOS	1.000,00									
070199	OUTROS	500.000,00		2.012,97		2.012,97	58,60	58,60	1.954,37		0.4
0702	SERVIÇOS	**786.350,00**	4.098,51	**364.267,88**	**30,66**	**364.756,38**			**364.756,38**	**3.579,35**	46.4
070201	ALUGUER DE ESPAÇOS E EQUIPAMENTOS	2.000,00		602,19		602,19			602,19		30.1
070203	VISTORIAS E ENSAIOS	1.000,00									
070206	REPARAÇÕES	1.000,00									
070208	SERVIÇOS SOCIAIS, RECREATIVOS, CULTURAIS E DE DESPORTO	**4.000,00**									
07020801	SERVIÇOS SOCIAIS	1.000,00									
07020802	SERVIÇOS RECREATIVOS	1.000,00									
07020803	SERVIÇOS CULTURAIS	1.000,00									
07020804	SERVIÇOS DESPORTIVOS	1.000,00									
070209	SERVIÇOS ESPECÍFICOS DAS AUTARQUIAS	**776.850,00**	4.098,51	**363.665,24**	**30,66**	**364.153,74**			**364.153,74**	**3.579,35**	46.9
07020901	SANEAMENTO	1.000,00									
07020902	RESÍDUOS SÓLIDOS	571.000,00		270.239,65		270.239,65			270.239,65		47.3
07020903	TRANSPORTES COLECTIVOS DE PESSOAS E MERCADORIAS	1.000,00									

a) (12 = 10 /3 * 100)

CLASSIFICAÇÃO ECONÓMICA		PREVISÕES CORRIGIDAS	RECEITAS POR COBRAR NO INICIO DO ANO	RECEITAS LIQUIDADAS	LIQUIDAÇÕES ANULADAS	RECEITAS COBRADAS BRUTAS	REEMBOLSOS/RESTITUIÇÕES		RECEITA COBRADA LIQUIDA	RECEITAS POR COBRAR NO FINAL DO ANO	GRAU EXEC. FINAN DAS REC.
CÓDIGO	DESCRIÇÃO						EMITIDOS	PAGOS			
(1)	(2)	(3)	(4)	(5)	(6)	(7)	(8)	(9)	(10 = 7-9)	(11=4+5-6-7)	(12)a
07020904	TRABALHOS POR CONTA DE PARTICULARES	15.000,00									
07020906	MERCADOS E FEIRAS	1.500,00		2.717,13		2.717,13			2.717,13		181.1
07020907	PARQUES DE ESTACIONAMENTO	150.000,00		47.490,53		47.490,53			47.490,53		31.7
07020999	OUTROS	37.350,00	4.098,51	43.217,93	30,66	43.706,43			43.706,43	3.579,35	117.0
070299	OUTROS	**1.500,00**		**0,45**		**0,45**			**0,45**		0.0
07029901	ENCARGOS DE COBRANÇA DE RECEITAS	500,00		0,45		0,45			0,45		0.1
07029999	OUTRAS	1.000,00									
0703	RENDAS	**906.310,00**	92.565,00	**284.910,23**		**377.475,23**			**377.475,23**		41.6
070301	HABITAÇÕES	14.250,00		14.201,24		14.201,24			14.201,24		99.7
070302	EDIFÍCIOS	310,00									
070399	OUTRAS	**891.750,00**	92.565,00	**270.708,99**		**363.273,99**			**363.273,99**		40.7
07039901	VIMÁGUA, EIM	90.750,00	92.565,00			92.565,00			92.565,00		102.0
07039902	INFRAESTRUTURAS DE ABASTECIMENTO DE ENERGIA ELÉCTRICA	800.000,00		270.708,99		270.708,99			270.708,99		33.8
07039903	OUTRAS	1.000,00									
08	OUTRAS RECEITAS CORRENTES	**12.250,00**		**9.584,64**		**9.584,64**	**191,27**	**191,27**	**9.393,37**		76.7
0801	OUTRAS	**12.250,00**		**9.584,64**		**9.584,64**	**191,27**	**191,27**	**9.393,37**		76.7
080199	OUTRAS	**12.250,00**		**9.584,64**		**9.584,64**	**191,27**	**191,27**	**9.393,37**		76.7
08019901	INDEMIN. DETERIO., ROUBO E EXTRAVIO BENS PATRIMONIAIS	1.000,00									
08019902	INDEMNIZAÇÕES DE ESTRAGOS PROVOCADOS POR OUTRÉM EM VIATURAS OU OUTROS EQUIPAMENTOS PERTENCENTES ÁS AUTARQUIAS LOCAIS	1.000,00		600,00		600,00			600,00		60.0
08019903	IVA REEMBOLSADO	50,00									
08019999	DIVERSAS	**10.200,00**		**8.984,64**		**8.984,64**	**191,27**	**191,27**	**8.793,37**		86.2
0801999901	COMPARTICIPAÇÃO DO SEGURO DE SAÚDE	100,00									
0801999902	RECEITA EMOLUMENTAR	100,00									
0801999999	OUTRAS	10.000,00		8.984,64		8.984,64	191,27	191,27	8.793,37		87.9
	RECEITAS DE CAPITAL	**8.356.157,28**	7.640,07	**3.623.756,88**		**3.631.396,95**			**3.631.396,95**		43.5
09	VENDAS DE BENS DE INVESTIMENTO	**423.000,00**		**27.000,00**		**27.000,00**			**27.000,00**		6.4
0901	TERRENOS	**400.000,00**		**27.000,00**		**27.000,00**			**27.000,00**		6.8
090101	SOCIEDADES E QUASE-SOCIEDADES NÃO FINANCEIRAS	100.000,00									
090102	SOCIEDADES FINANCEIRAS	100.000,00									
090109	INSTITUIÇÕES SEM FINS LUCRATIVOS	100.000,00									
090110	FAMÍLIAS	100.000,00		27.000,00		27.000,00			27.000,00		27.0
0902	HABITAÇÕES	**4.000,00**									
090201	SOCIEDADES E QUASE-SOCIEDADES NÃO FINANCEIRAS	1.000,00									
090202	SOCIEDADES FINANCEIRAS	1.000,00									
090209	INSTITUIÇÕES SEM FINS LUCRATIVOS	1.000,00									
090210	FAMÍLIAS	1.000,00									
0903	EDIFÍCIOS	**4.000,00**									
090301	SOCIEDADES E QUASE SOCIEDADES NÃO FINANCEIRAS	1.000,00									

a) (12 = 10 /3 * 100)

CLASSIFICAÇÃO ECONÓMICA		PREVISÕES CORRIGIDAS	RECEITAS POR COBRAR NO INICIO DO ANO	RECEITAS LIQUIDADAS	LIQUIDAÇÕES ANULADAS	RECEITAS COBRADAS BRUTAS	REEMBOLSOS/RESTITUIÇÕES		RECEITA COBRADA LIQUIDA	RECEITAS POR COBRAR NO FINAL DO ANO	GRAU EXEC. FINAN DAS REC.
CÓDIGO	DESCRIÇÃO						EMITIDOS	PAGOS			
(1)	(2)	(3)	(4)	(5)	(6)	(7)	(8)	(9)	(10 = 7-9)	(11=4+5-6-7)	(12)a
090302	SOCIEDADES FINANCEIRAS	1.000,00									
090309	INSTITUIÇÕES SEM FINS LUCRATIVOS	1.000,00									
090310	FAMÍLIAS	1.000,00									
0904	OUTROS BENS DE INVESTIMENTO	**15.000,00**									
090401	SOCIEDADES E QUASE-SOCIEDADES NÃO FINANCEIRAS	**3.000,00**									
09040101	EQUIPAMENTO DE TRANSPORTE	1.000,00									
09040102	MAQUINARIA E EQUIPAMENTO	1.000,00									
09040103	OUTROS	1.000,00									
090402	SOCIEDADES FINANCEIRAS	**3.000,00**									
09040201	EQUIPAMENTO DE TRANSPORTE	1.000,00									
09040202	MAQUINARIA E EQUIPAMENTO	1.000,00									
09040203	OUTROS	1.000,00									
090406	ADMINISTRAÇÃO PÚBLICA-ADMINISTRAÇÃO LOCAL-CONTINENTE	**3.000,00**									
09040601	EQUIPAMENTO DE TRANSPORTE	1.000,00									
09040602	MAQUINARIA E EQUIPAMENTO	1.000,00									
09040603	OUTROS	1.000,00									
090409	INSTITUIÇÕES SEM FINS LUCRATIVOS	**3.000,00**									
09040901	EQUIPAMENTO DE TRANSPORTE	1.000,00									
09040902	MAQUINARIA E EQUIPAMENTO	1.000,00									
09040903	OUTROS	1.000,00									
090410	FAMÍLIAS	**3.000,00**									
09041001	EQUIPAMENTO DE TRANSPORTE	1.000,00									
09041002	MAQUINARIA E EQUIPAMENTO	1.000,00									
09041003	OUTROS	1.000,00									
10	TRANSFERÊNCIAS DE CAPITAL	**5.526.056,69**	7.640,07	**2.539.551,48**		**2.547.191,55**			**2.547.191,55**		46.1
1001	SOCIEDADES E QUASE-SOCIEDADES NÃO FINANCEIRAS	**3.000,00**	7.640,07			**7.640,07**			**7.640,07**		254.7
100101	PÚBLICAS	**3.000,00**	7.640,07			**7.640,07**			**7.640,07**		254.7
10010101	EMPRESAS PÚBLICAS	1.000,00	7.640,07			7.640,07			7.640,07		764.0
10010102	EMPRESAS PÚBLICAS MUNICIPAIS E INTERMUNICIPAIS	1.000,00									
10010199	OUTRAS	1.000,00									
1003	ADMINISTRAÇÃO CENTRAL	**5.520.056,69**		**2.178.437,20**		**2.178.437,20**			**2.178.437,20**		39.5
100301	ESTADO	**2.589.619,97**		**1.989.610,39**		**1.989.610,39**			**1.989.610,39**		76.8
10030101	FUNDO EQUILÍBRIO FINANCEIRO	1.736.197,00		1.736.197,00		1.736.197,00			1.736.197,00		100.0
10030104	COOPERAÇÃO TÉCNICA E FINANCEIRA	**853.372,97**		**253.413,39**		**253.413,39**			**253.413,39**		29.7
1003010401	DGAL - PAÇOS DO CONCELHO DE VIZELA	353.172,97		253.413,39		253.413,39			253.413,39		71.8
1003010402	CONCEPÇÃO E REQUALIFICAÇÃO DA ESCOLA BÁSICA 2° E 3° CICLO DE VIZELA	500.000,00									
1003010409	GABINETE TÉCNICO FLORESTAL	150,00									
1003010499	OUTROS	50,00									
10030199	OUTROS	50,00									
100306	ESTADO- PARTICIPAÇÃO PORTUGUESA EM PROJECTOS CO-FINANCIADOS	**1.000,00**									
10030699	OUTRAS	1.000,00									

a) (12 = 10 /3 * 100)

CLASSIFICAÇÃO ECONÓMICA		PREVISÕES CORRIGIDAS	RECEITAS POR COBRAR NO INICIO DO ANO	RECEITAS LIQUIDADAS	LIQUIDAÇÕES ANULADAS	RECEITAS COBRADAS BRUTAS	REEMBOLSOS/RESTITUIÇÕES		RECEITA COBRADA LIQUIDA	RECEITAS POR COBRAR NO FINAL DO ANO	GRAU EXEC. FINAN DAS REC.
CÓDIGO	DESCRIÇÃO						EMITIDOS	PAGOS			
(1)	(2)	(3)	(4)	(5)	(6)	(7)	(8)	(9)	(10 = 7-9)	(11=4+5-6-7)	(12)a
100307	ESTADO- PARTICIPAÇÃO COMUNITÁRIA EM PROJECTOS CO-FINANCIADOS	**2.797.758,91**		**188.826,81**		**188.826,81**			**188.826,81**		6.7
10030704	FEDER	**2.796.758,91**		**188.826,81**		**188.826,81**			**188.826,81**		6.8
1003070401	ON. 2 - O NOVO NORTE	**2.796.758,91**		**188.826,81**		**188.826,81**			**188.826,81**		6.8
100307040101	REQUALIFICAÇÃO E AMPLIAÇÃO DA EB1/JI DO MONTE - STA EULALIA	3.500,00									
100307040102	REQUALIFICAÇÃO E AMPLIAÇÃO DA EB1/JI MARIA DE LURDES SAMPAIO E MELO	287.591,49		188.826,81		188.826,81			188.826,81		65.7
100307040103	CONSTRUÇÃO DE CAMPOS DE TENIS	5,00									
100307040104	CONSTRUÇÃO DO PAVILHÃO MUNICIPAL DE VIZELA	5.625,00									
100307040105	CASA DA JUVENTUDE E CENTRO DE ESTUDOS E INTERPRETAÇÃO AMBIENTAL	500,00									
100307040106	PARQUE AVENTURA	75,00									
100307040107	LIGAÇÃO DA ROTUNDA DO CASTELO À RUA DA BOCA - S.JOÃO	150.000,00									
100307040108	CONSTRUÇÃO DA PRAIA DA CASCALHEIRA E VIA DE ACESSO	56.250,00									
100307040109	SAMA - SISTEMA DE APOIOS À MODERNIZAÇÃO ADMINISTRATIVA	104.224,08									
100307040110	CONSTRUÇÃO, RECONSTRUÇÃO E REQUALIFICAÇÃO DA CASA DO CASTELO - BIBLIOTECA	1.000,00									
100307040111	LIGAÇÃO DA VIA ALTERNATIVA À EN 106 À RUA BRÁULIO CALDAS	309.750,00									
100307040112	PROJECTO E APMLIAÇÃO DA REDE DE ÁGUA E SANEAMNETO DO CONCELHO DE VIZELA	225.061,48									
100307040113	GABINETE DE APOIO AO MUNICÍPE	7.875,00									
100307040114	ESTUDO E INTERVENÇÃO PARA REDUÇÃO DOS PONTOS NEGROS NO CONCELHO DE VIZELA	354.744,11									
100307040115	GESTÃO DE RESÍDUOS SÓLIDOS URBANOS NO CONCELHO DE VIZELA	111.007,75									
100307040116	INSTALAÇÃO DE PONTOS WI-FI NO CONCELHO DE VIZELA	70.000,00									
100307040117	MODERNIZAÇÃO DE COMUNICAÇÕES VOZ E DADOS	26.250,00									
100307040118	SERVIÇOS ONLINE	26.250,00									
100307040119	CONCEPÇÃO DO PLAN0 DE MOBILIDADE URBANA SUSTENTAVÉL DO MUNICÍPIO DE VIZELA	66.500,00									
100307040120	CONSTRUÇÃO DO PAVILHÃO POLIVALENTE/GIMNODESPORTIVO DE S. PAIO	290.500,00									
100307040121	CONCEPÇÃO E CONSTRUÇÃO DO CENTRO ESCOLAR DE S. MIGUEL	700.000,00									
100307040199	OUTRAS	50,00									
10030799	OUTROS	1.000,00									

a) (12 = 10 /3 * 100)

MAPA DO CONTROLO ORÇAMENTAL DA RECEITA

ANO 2009

ENTIDADE MUN.VIZELA - MUNICIPIO DE VIZELA

PÁG. 8

CLASSIFICAÇÃO ECONÓMICA		PREVISÕES CORRIGIDAS	RECEITAS POR COBRAR NO INICIO DO ANO	RECEITAS LIQUIDADAS	LIQUIDAÇÕES ANULADAS	RECEITAS COBRADAS BRUTAS	REEMBOLSOS/RESTITUIÇÕES		RECEITA COBRADA LIQUIDA	RECEITAS POR COBRAR NO FINAL DO ANO	GRAU EXEC. FINANDAS REC.
CÓDIGO	DESCRIÇÃO						EMITIDOS	PAGOS			
(1)	(2)	(3)	(4)	(5)	(6)	(7)	(8)	(9)	(10 = 7-9)	(11=4+5-6-7)	(12)a
100308	SERVIÇOS E FUNDOS AUTÓNOMOS	**131.677,81**									
10030807	INSTITUTO DE HABITAÇÃO E REABILITAÇÃO URBANA	131.677,81									
1005	ADMINISTRAÇÃO LOCAL	**1.000,00**		**361.114,28**		**361.114,28**			**361.114,28**		36111.4
100501	CONTINENTE	1.000,00		361.114,28		361.114,28			361.114,28		36111.4
1007	INSTITUIÇÕES SEM FINS LUCRATIVOS	**1.000,00**									
100701	INSTITUIÇÕES SEM FINS LUCRATIVOS	1.000,00									
1008	FAMÍLIAS	**1.000,00**									
100801	FAMÍLIAS	1.000,00									
11	ACTIVOS FINANCEIROS	**1.000,00**									
1106	EMPRÉSTIMOS A MÉDIO E LONGO PRAZOS	**1.000,00**									
110601	SOCIEDADES E QUASE SOCIEDADES NÃO FINANCEIRAS	1.000,00									
12	PASSIVOS FINANCEIROS	**2.378.100,59**		**1.057.205,40**		**1.057.205,40**			**1.057.205,40**		44.5
1206	EMPRÉSTIMOS A MÉDIO E LONGO PRAZO	**2.378.100,59**		**1.057.205,40**		**1.057.205,40**			**1.057.205,40**		44.5
120602	SOCIEDADES FINANCEIRAS	2.378.100,59		1.057.205,40		1.057.205,40			1.057.205,40		44.5
13	OUTRAS RECEITAS DE CAPITAL	**28.000,00**									
1301	OUTRAS	**28.000,00**									
130101	INDEMNIZAÇÕES	1.000,00									
130102	ACTIVOS INCORPÓREOS	1.000,00									
130199	OUTRAS	**26.000,00**									
13019901	OBRAS COERCIVAS	25.000,00									
13019902	OUTRAS	1.000,00									
	OUTRAS RECEITAS	**7.000,00**		**1.373,33**		**1.373,33**	**0,26**	**0,26**	**1.373,07**		19.6
15	REPOSIÇÕES NÃO ABATIDAS NOS PAGAMENTOS	**7.000,00**		**1.373,33**		**1.373,33**	**0,26**	**0,26**	**1.373,07**		19.6
1501	REPOSIÇÕES NÃO ABATIDAS NOS PAGAMENTOS	**7.000,00**		**1.373,33**		**1.373,33**	**0,26**	**0,26**	**1.373,07**		19.6
150101	REPOSIÇÕES NÃO ABATIDAS NOS PAGAMENTOS	7.000,00		1.373,33		1.373,33	0,26	0,26	1.373,07		19.6
	TOTAL	24.965.767,51	104.322,13	12.637.135,07	30,66	12.736.222,94	120.529,23	120.529,23	12.615.693,71	5.203,60	50.5

a) (12 = 10 /3 * 100)

O PRESIDENTE DO ORGÃO EXECUTIVO

Em ___ de _____ de ___

_____

ORGÃO EXECUTIVO

Em ___ de _____ de ___

_____

OBJECTIVO	CÓDIGO DA CLASSIFIC. ECONÓMICA	CÓDIGO/ANO/TIPO/NUMERO DO PROJ. ACÇÃO				DESCRIÇÃO	FORMA DE REALIZAÇÃO	FONTE DE FINANCIAMENTO			DATAS		MONTANTE PREVISTO			MONTANTE EXECUTADO			EXEC. FINAN CEIRA ANUAL % (a)	EXEC. FINAN CEIRA GLOBAL % (b)
								AC	AA	FC	INICIO	FIM	ANO	ANOS SEGUINTES	TOTAL	ANOS ANTERIORES	ANO	TOTAL		
1.						**Funções gerais**							**2.184.836,97**	**4.141.096,67**	**6.325.933,64**	**3.868.007,02**	**302.607,05**	**4.170.614,07**	**13.85**	**40.91**
1.1.						**Serviços gerais da administração pública**							**2.145.819,32**	**4.141.096,67**	**6.286.915,99**	**3.868.007,02**	**302.607,05**	**4.170.614,07**	**14.10**	**41.07**
1.1.1.						**Administracao geral**							**2.145.819,32**	**4.141.096,67**	**6.286.915,99**	**3.868.007,02**	**302.607,05**	**4.170.614,07**	**14.10**	**41.07**
1.1.1.1.						**Aquisição de equipamentos**							**454.885,24**	**150.000,00**	**604.885,24**	**564.174,42**	**74.633,51**	**638.807,93**	**16.41**	**54.64**
	02/07010602	02	2005	I	2	Aquisição de equipamento de transporte	OUTRA				2005/01/01	2009/12/31	5.000,00		5.000,00	250.609,98	1.782,59	252.392,57	35.65	98.74
	02/070107	03	2005	I	3	Aquisição de equipamento informático - hardware	OUTRA				2005/01/01	2009/12/31	77.095,96		77.095,96	81.025,95	20.325,48	101.351,43	26.36	64.10
	02/070108	04	2005	I	4	Aquisição de equipamento informático - software	OUTRA				2005/01/01	2009/12/31	38.323,87		38.323,87	65.503,01	8.987,64	74.490,65	23.45	71.75
	02/070109	05	2005	I	5	Aquisição de equipamento administrativo	OUTRA				2005/01/01	2009/12/31	37.715,41		37.715,41	41.532,00	26.370,30	67.902,30	69.92	85.68
	02/07011002	06	2005	I	6	Aquisição de equipamento básico	OUTRA				2005/01/01	2009/12/31	10.000,00		10.000,00	59.197,17	2.738,70	61.935,87	27.39	89.51
	02/070111	07	2005	I	7	Aquisição de ferramentas e utênsílios	OUTRA				2005/01/01	2009/12/31	9.500,00		9.500,00	23.665,56	3.757,90	27.423,46	39.56	82.69
	02/070115	08	2005	I	8	Aquisição de outros equipamentos	OUTRA				2005/01/01	2009/12/31	27.000,00		27.000,00	42.640,75	5.667,57	48.308,32	20.99	69.37
	02/070112	01	2008	I	1	Aquisição de artigos e objectos de valor	OUTRA				2008/01/01	2009/12/31	1.000,00		1.000,00					
		01	**2009**	**I**	**2**	**Gabinete de apoio ao Munícipe**	OUTRA			70.0	2009/01/01	2009/12/31	**11.250,00**	**75.000,00**	**86.250,00**					
	02/070107	01	2009	I	2								5.625,00							
	02/07011002	01	2009	I	2								5.625,00							
		02	**2009**	**I**	**1**	**SAMA - Sistema de Apoios à Modernização Administrativa**	OUTRA			60.0	2009/01/01	2009/12/31	**93.000,00**		**93.000,00**		**782,40**	**782,40**	**0.84**	**0.84**
	02/070107	02	2009	I	1								74.000,00				782,40		1.06	
	02/070108	02	2009	I	1								19.000,00							
		03	**2009**	**I**	**3**	**Instalação de pontos WI-FI no Concelho de Vizela**	OUTRA			70.0	2009/01/01	2009/12/31	**70.000,00**		**70.000,00**		**4.220,93**	**4.220,93**	**6.03**	**6.03**
	02/070107	03	2009	I	3								60.000,00				4.220,93		7.03	
	02/070108	03	2009	I	3								10.000,00							
	02/070107	04	2009	I	4	Modernização de comunicações de voz e dados	OUTRA			70.0	2009/01/01	2010/12/31	37.500,00	37.500,00	75.000,00					
		05	**2009**	**I**	**5**	**Serviços online**	OUTRA			70.0	2009/01/01	2010/12/31	**37.500,00**	**37.500,00**	**75.000,00**					
	02/070107	05	2009	I	5								18.750,00							
	02/070108	05	2009	I	5								18.750,00							
1.1.1.2.						**Edifícios Municipais**							**1.587.494,08**	**3.991.096,67**	**5.578.590,75**	**3.303.832,60**	**227.973,54**	**3.531.806,14**	**14.36**	**39.76**
	02/07010301	03	2002	I	30	Construção do Edifício Sede do Município	EMPREITADA	50.0			2002/01/01	2009/12/31	1.312.843,25	1.213.096,67	2.525.939,92	2.977.091,93	38.073,54	3.015.165,47	2.90	54.79
	02/07010301	05	2002	I	31	Projectos de especialidades do edifício Sede do Município de Vizela	OUTRA				2001/01/01	2009/12/31	73,92		73,92	67.163,76		67.163,76		99.89
	02/07010301	05	2003	I	32	Projecto de execução do Edifício Sede do Município de Vizela	OUTRA				2001/01/01	2009/12/31	18.576,91		18.576,91	79.576,91	9.900,00	89.476,91	53.29	91.16
	02/07010301	10	2006	I	2	Projecto e construção do novo espaço para armazém e parque auto	EMPREITADA				2006/01/01	2009/12/31	50,00		50,00					
	02/07010302	02	2008	I	2	Beneficiação e/ou grande reparação em edifícios municipais - instalações desportivas e recreativas	EMPREITADA				2008/01/01	2009/12/31	50,00		50,00					
	02/07010303	03	2008	I	3	Beneficiação e/ou grande reparação em edifícios municipais - mercados e instalações de fiscalização sanitária	EMPREITADA				2008/01/01	2009/12/31	50,00		50,00					
	02/07010307	04	2008	I	4	Beneficiação e/ou grande reparação em edifícios municipais - outros	EMPREITADA				2008/01/01	2009/12/31	50,00		50,00					
	02/07010307	05	2008	I	5	Projecto de especialidades e requalificação de edifício para casa da juventude e centro de estudos e interpretação ambiental	OUTRA			10.0	2008/01/01	2011/12/31	50,00	238.000,00	238.050,00					
	02/07010307	06	2008	I	6	Concepção e construção do auditório municipal	EMPREITADA				2008/01/01	2012/12/31	5.000,00	2.000.000,00	2.005.000,00					
	02/07010307	07	2008	I	7	Aquisição da casa do Castelo	OUTRA				2008/01/01	2012/12/31	180.000,00	540.000,00	720.000,00	180.000,00	180.000,00	360.000,00	100.00	40.00
	02/07011002	06	2009	I	6	Aquisição de mobiliário e equipamento para auditório do Edifício Sede	OUTRA				2009/01/01	2009/12/31	750,00		750,00					
	02/07010307	07	2009	I	7	Aquisição de Imóvel	OUTRA				2009/01/01	2009/12/31	70.000,00		70.000,00					
1.1.1.3.						**Estudos e projectos**							**103.440,00**		**103.440,00**					
	02/070115	08	2009	I	8	Estudo sobre o potencial geotérmico no Concelho de Vizela	OUTRA				2009/01/01	2009/12/31	8.440,00		8.440,00					
	02/070115	09	2009	I	9	Concepção do Plano de Mobilidade Urbana sustentável do Município de Vizela	OUTRA			70.0	2009/01/01	2009/12/31	95.000,00		95.000,00					
1.2.						**Segurança e ordem públicas**							**39.017,65**		**39.017,65**					
1.2.1.						**Protecção civil e luta contra incêndios**							**39.017,65**		**39.017,65**					
		01	**2007**	**I**	**3**	**Gabinete Técnico Florestal - equipamentos**	OUTRA	100.0			2007/01/01	2009/12/31	**300,00**		**300,00**					
	02/070107	01	2007	I	3								100,00							
	02/070108	01	2007	I	3								100,00							
												A TRANSPORTAR ...	2.146.119,32	4.141.096,67	6.287.215,99	3.868.007,02	302.607,05	4.170.614,07		

OBJECTIVO	CÓDIGO DA CLASSIFIC. ECONÓMICA	CÓDIGO/ANO/TIPO/NUMERO DO PROJ. ACÇÃO				DESCRIÇÃO	FORMA DE REALIZAÇÃO	FONTE DE FINANCIAMENTO			DATAS		MONTANTE PREVISTO			MONTANTE EXECUTADO			EXEC. FINAN CEIRA ANUAL % (a)	EXEC. FINAN CEIRA GLOBAL % (b)
								AC	AA	FC	INICIO	FIM	ANO	ANOS SEGUINTES	TOTAL	ANOS ANTERIORES	ANO	TOTAL		
												A TRANSPORTAR ...	2.146.119,32	4.141.096,67	6.287.215,99	3.868.007,02	302.607,05	4.170.614,07		
	02/070109	01	2007	I	3								100,00							
		01	**2009**	**I**	**10**	**Serviços Municipais de Protecção Civil**	OUTRA				2009/01/01	2009/12/31	**10.500,00**		**10.500,00**					
	02/07010602	01	2009	I	10								500,00							
	02/070107	01	2009	I	10								2.000,00							
	02/070108	01	2009	I	10								5.000,00							
	02/07011002	01	2009	I	10								3.000,00							
	02/07030313	02	2009	I	48	Abertura e alargamento de caminho corta fogo	EMPREITADA				2009/09/21	2009/12/31	28.217,65		28.217,65					
2.						**Funções sociais**							**4.507.842,86**	**13.411.516,41**	**17.919.359,27**	**2.080.327,96**	**1.098.388,57**	**3.178.716,53**	**24.37**	**15.89**
2.1.						**Educação**							**2.293.091,38**	**4.110.000,00**	**6.403.091,38**	**897.055,02**	**851.197,81**	**1.748.252,83**	**37.12**	**23.95**
2.1.1.						**Ensino não superior**							**2.293.091,38**	**4.110.000,00**	**6.403.091,38**	**897.055,02**	**851.197,81**	**1.748.252,83**	**37.12**	**23.95**
2.1.1.1.						**Ensino Pré-escolar**							**33.481,15**		**33.481,15**	**78.078,28**	**11.323,90**	**89.402,18**	**33.82**	**80.14**
	02/07010304	01	2005	I	10	Grandes reparações de edifícios do ensino pré-escolar	EMPREITADA				2005/01/01	2009/12/31	50,00		50,00	5.027,40		5.027,40		99.02
	02/07011002	02	2005	I	11	Apetrechamento dos jardins de infância - aquisição de mobiliário, equipamentos e material para o exterior	OUTRA				2005/01/01	2009/12/31	33.431,15		33.431,15	73.050,88	11.323,90	84.374,78	33.87	79.24
2.1.1.2.						**Ensino Básico**							**2.259.610,23**	**4.110.000,00**	**6.369.610,23**	**818.976,74**	**839.873,91**	**1.658.850,65**	**37.17**	**23.08**
		02	**2002**										**36.050,00**		**36.050,00**	**593.111,26**		**593.111,26**		**94.27**
	02/070101	0201	2002	I	18	Aquisição de Terreno para a Escola EB23/s - Infias	OUTRA				2001/01/01	2009/12/31	1.000,00		1.000,00	324.741,79		324.741,79		99.69
	02/07010305	0203	2002	I	20	Grandes Reparações de Edifícios do Ensino Básico - 1° ciclo	EMPREITADA				2002/01/01	2009/12/31	35.050,00		35.050,00	268.369,47		268.369,47		88.45
	02/07011002	04	2005	I	13	Apetrechamento do ensino básico - aquisição de mobiliário, equipamentos e material para o exterior	OUTRA				2005/01/01	2009/12/31	117.194,25		117.194,25	172.807,44	44.334,26	217.141,70	37.83	74.88
		06	**2006**	**I**	**6**	**Requalificação e ampliação do edifício EB1/JI Maria de Lurdes Sampaio Melo - Sto. Adrião**	EMPREITADA			70.0	2006/01/01	2009/12/31	**645.000,00**		**645.000,00**	**700,00**	**549.407,41**	**550.107,41**	**85.18**	**85.20**
	02/07010305	06	2006	I	6								617.800,00				523.682,49		84.77	
	02/07011002	06	2006	I	6								27.200,00				25.724,92		94.58	
	02/07010305	07	2006	I	7	Requalificação e ampliação da EB1/JI do Monte - Sta. Eulália	EMPREITADA			70.0	2006/01/01	2010/12/31	50,00	110.000,00	110.050,00					
	02/07010305	01	2007	I	5	Grande reparação/beneficiação da Escola EB1 de S. Paio	EMPREITADA				2007/01/01	2009/12/31	50,00		50,00					
	02/07010305	08	2008	I	8	Requalificação da EB1 Teixugueiras - S. Miguel	EMPREITADA				2008/01/01	2009/12/31	145.000,00		145.000,00		144.866,40	144.866,40	99.91	99.91
	02/07010305	10	2008	I	10	Cobertura do ringue e construção de balneários na Escola EB1/JI do Cruzeiro - Infias	EMPREITADA				2008/01/01	2009/12/31	101.265,98		101.265,98	52.358,04	101.265,84	153.623,88	100.00	100.00
	02/07010305	01	2009	I	11	Concepção e construção do Centro Escolar de S. Miguel	EMPREITADA			70.0	2009/01/01	2010/12/31	700.000,00	1.000.000,00	1.700.000,00					
	02/07011002	02	2009	I	12	Apetrechamento dos Edifícios Escolares das EB23 de Caldas de Vizela e EB23/s de Infias - Aquisição de mobiliário escolar, material informático, entre outros	OUTRA				2009/01/01	2009/12/31	15.000,00		15.000,00					
		03	**2009**	**I**	**28**	**Concepção e Requalificação da Escola Básica 2º e 3º Ciclo de Vizela**	EMPREITADA	100.0			2009/06/29	2010/12/31	**500.000,00**	**3.000.000,00**	**3.500.000,00**					
	02/07010305	03	2009	I	28								500.000,00							
	02/07011002	03	2009	I	28															
2.4.						**Habitação e servicos colectivos**							**1.889.832,46**	**4.286.516,41**	**6.176.348,87**	**835.742,61**	**119.556,56**	**955.299,17**	**6.33**	**13.62**
2.4.1.						**Habitação**							**700.000,00**	**500.000,00**	**1.200.000,00**					
		01	**2004**	**I**	**9**	**Projecto de especialidades e construção ou aquisição de fogos para habitação social**	EMPREITADA	50.0			2004/01/01	2010/12/31	**700.000,00**	**500.000,00**	**1.200.000,00**					
	02/07010201	01	2004	I	9								350.000,00							
	02/07010202	01	2004	I	9								350.000,00							
2.4.2.						**Ordenamento do território**							**435.826,98**	**2.990.000,00**	**3.425.826,98**	**120.497,08**	**4.342,50**	**124.839,58**	**1.00**	**3.52**
2.4.2.1.						**Planos Municipais**							**68.682,87**		**68.682,87**	**79.999,68**	**1.800,00**	**81.799,68**	**2.62**	**55.02**
	02/070115	01	2002	I	32	Elaboração do Plano Director Municipal	OUTRA				2001/01/01	2009/12/31	68.682,87		68.682,87	79.999,68	1.800,00	81.799,68	2.62	55.02
2.4.2.2.						**Remodelação urbanística**							**367.144,11**	**2.990.000,00**	**3.357.144,11**	**40.497,40**	**2.542,50**	**43.039,90**	**0.69**	**1.27**
	02/07030305	10	2002	I	50	Estudo prévio de intervenção na Praça da República	OUTRA				2002/01/01	2011/12/31	50,00	2.990.000,00	2.990.050,00					
		09	**2004**	**I**	**11**	**Aquisição e recuperação de mobiliário urbano**	OUTRA				2004/01/01	2009/12/31	**12.300,00**		**12.300,00**	**40.497,40**	**2.542,50**	**43.039,90**	**20.67**	**81.52**
	02/07011002	09	2004	I	11								12.250,00				2.542,50		20.76	
	02/070115	09	2004	I	11								50,00							
	02/07030305	01	2009	I	13	Arranjo da envolvente da Rua Braúlio Caldas com a Rua do Fórum	EMPREITADA				2009/01/01	2009/12/31	50,00		50,00					
												A TRANSPORTAR ...	5.259.011,22	11.741.096,67	17.000.107,89	4.885.559,12	1.158.147,36	6.043.706,48		

OBJECTIVO	CÓDIGO DA CLASSIFIC. ECONÓMICA	CÓDIGO/ANO/TIPO/NUMERO DO PROJ. ACÇÃO				DESCRIÇÃO	FORMA DE REALIZAÇÃO	FONTE DE FINANCIAMENTO			DATAS		MONTANTE PREVISTO			MONTANTE EXECUTADO			EXEC. FINAN CEIRA ANUAL % (a)	EXEC. FINAN CEIRA GLOBAL % (b)
								AC	AA	FC	INICIO	FIM	ANO	ANOS SEGUINTES	TOTAL	ANOS ANTERIORES	ANO	TOTAL		
												A TRANSPORTAR ...	5.259.011,22	11.741.096,67	17.000.107,89	4.885.559,12	1.158.147,36	6.043.706,48		
	02/07030313	02	2009	I	14	Estudo, intervenção e construção para redução dos pontos negros no Concelho de Vizela	EMPREITADA			70.0	2009/01/01	2009/12/31	354.744,11		354.744,11					
2.4.3.						**Saneamento**							**243.550,00**		**243.550,00**	**119.661,75**		**119.661,75**		**32.95**
	02/07030313	02	2007	I	7	Construção, reconstrução e reparação dos colectores e sarjetas de águas pluviais em diversas freguesias	EMPREITADA				2007/01/01	2009/12/31	243.550,00		243.550,00	119.661,75		119.661,75		32.95
2.4.4.						**Abastecimento de Água**							**225.061,48**	**321.516,41**	**546.577,89**					
	02/07010413	01	2009	I	15	Projecto e ampliação da rede de água e saneamento do concelho de Vizela	EMPREITADA			70.0	2009/01/01	2011/12/31	225.061,48	321.516,41	546.577,89					
2.4.5.						**Resíduos sólidos**							**114.007,75**		**114.007,75**		**5.028,00**	**5.028,00**	**4.41**	**4.41**
	02/070101	01	2002	I	47	Aquisição de terrenos para construção de Ecocentro	OUTRA				2002/01/01	2009/12/31	3.000,00		3.000,00					
	02/07011002	01	2009	I	16	Gestão de Resíduos Sólidos Urbanos no Concelho de Vizela - aquisição de equipamentos	OUTRA			70.0	2009/01/01	2009/12/31	111.007,75		111.007,75		5.028,00	5.028,00	4.53	4.53
2.4.6.						**Protecção do meio ambiente e conservação da natureza**							**171.386,25**	**475.000,00**	**646.386,25**	**595.583,78**	**110.186,06**	**705.769,84**	**64.29**	**56.83**
2.4.6.1.						**Criação e renovação de espaços verdes**							**101.657,63**		**101.657,63**	**492.618,19**	**92.202,18**	**584.820,37**	**90.70**	**98.41**
		01	**2002**										**58.557,63**		**58.557,63**	**482.151,29**	**49.505,26**	**531.656,55**	**84.54**	**98.33**
	02/07010405	0104	2002	I	51	Projecto paisagístico do Parque das Termas	OUTRA				2002/01/01	2009/12/31	1.000,00		1.000,00	11.331,65		11.331,65		91.89
	02/07010405	0105	2002	I	52	Revitalização do Parque das Termas	EMPREITADA				2002/01/01	2010/12/31	57.557,63		57.557,63	470.819,64	49.505,26	520.324,90	86.01	98.48
	02/07011002	01	2007	I	8	Equipamentos para Parque das Termas	OUTRA				2007/01/01	2009/12/31	43.100,00		43.100,00	10.466,90	42.696,92	53.163,82	99.06	99.25
2.4.6.2.						**Cemitérios**							**44.728,62**		**44.728,62**	**102.965,59**	**17.983,88**	**120.949,47**	**40.21**	**81.89**
	02/07030312	03	2005	I	20	Ampliação de cemitério em Sto. Adrião	EMPREITADA				2005/01/01	2009/12/31	44.728,62		44.728,62	102.965,59	17.983,88	120.949,47	40.21	81.89
2.4.6.3.						**Praias Fluviais**							**25.000,00**	**475.000,00**	**500.000,00**					
	02/07030313	12	2008	I	14	Projecto e construção da Praia da Cascalheira	EMPREITADA			75.0	2008/01/01	2013/12/31	25.000,00	475.000,00	500.000,00					
2.5.						**Servicos culturais, recreativos e religiosos**							**324.919,02**	**5.015.000,00**	**5.339.919,02**	**347.530,33**	**127.634,20**	**475.164,53**	**39.28**	**8.35**
2.5.1.						**Cultura**							**13.569,02**	**2.350.000,00**	**2.363.569,02**	**2.799,97**	**230,12**	**3.030,09**	**1.70**	**0.13**
	02/07011002	11	2008	I	11	Apetrechamento da Biblioteca- Fundos documentais e outros	OUTRA				2008/01/01	2009/12/31	3.569,02		3.569,02	2.799,97	230,12	3.030,09	6.45	47.58
	02/07010307	01	2009	I	17	Construção, reconstrução e requalificação da Casa do Castelo - Biblioteca	EMPREITADA			10.0	2009/01/01	2011/12/31	10.000,00	2.350.000,00	2.360.000,00					
2.5.2.						**Desporto, recreio e lazer**							**311.350,00**	**2.665.000,00**	**2.976.350,00**	**344.730,36**	**127.404,08**	**472.134,44**	**40.92**	**14.22**
	02/07010302	01	2002	I	61	Estudo prévio do complexo das piscinas Municipais	OUTRA				2002/01/01	2009/12/31	50,00		50,00					
	02/07010302	01	2005	I	22	Projecto de execução de especialidades para o pavilhão Municipal de Vizela	OUTRA				2005/01/01	2009/12/31	50,00		50,00					
	02/07010302	02	2005	I	23	Construção de Pavilhão Municipal de Vizela	EMPREITADA			75.0	2005/01/01	2011/12/31	50,00	1.925.000,00	1.925.050,00					
	02/07010302	03	2005	I	24	Construção de polivalente/gimnodesportivo na Freguesia de S. Paio	EMPREITADA			70.0	2005/01/01	2009/12/31	279.000,00		279.000,00	335.760,54	121.207,63	456.968,17	43.44	74.33
	02/07011002	05	2007	I	4	Aquisição de Mobiliário e equipamento	OUTRA				2007/01/01	2009/12/31	32.000,00		32.000,00	8.969,82	6.196,45	15.166,27	19.36	37.02
	02/07010406	12	2008	I	12	Construção de dois pequenos campos de ténis	EMPREITADA			10.0	2008/01/01	2010/12/31	50,00	200.000,00	200.050,00					
		13	**2008**	**I**	**13**	**Estudo, projecto e construção do parque aventura**	EMPREITADA			75.0	2008/01/01	2011/12/31	**100,00**	**540.000,00**	**540.100,00**					
	02/07011002	13	2008	I	13								50,00							
	02/07030306	13	2008	I	13								50,00							
	02/07010406	01	2009	I	18	Construção de pequeno ringue, incluíndo balneários de apoio - Tagilde	EMPREITADA				2009/01/01	2009/12/31	50,00		50,00					
3.						**Funções económicas**							**4.719.155,52**	**1.817.500,00**	**6.536.655,52**	**2.276.501,04**	**1.881.496,54**	**4.157.997,58**	**39.87**	**47.18**
3.2.						**Indústria e energia**							**100,00**		**100,00**					
3.2.2.						**Energia**							**100,00**		**100,00**					
	02/07010404	13	2008	I	15	Electrificações diversas nas freguesias do Concelho	OUTRA				2008/01/01	2009/12/31	50,00		50,00					
	02/070101	14	2008	I	16	Aquisição de terrenos para Parque Industrial	OUTRA				2008/01/01	2009/12/31	50,00		50,00					
3.3.						**Transportes e comunicações**							**4.718.405,52**	**1.817.500,00**	**6.535.905,52**	**2.061.667,32**	**1.881.496,54**	**3.943.163,86**	**39.88**	**45.86**
3.3.1.						**Transportes rodoviários**							**4.718.405,52**	**1.817.500,00**	**6.535.905,52**	**2.061.667,32**	**1.881.496,54**	**3.943.163,86**	**39.88**	**45.86**
3.3.1.1.						**Sinalização da rede viária**							**41.702,26**		**41.702,26**	**6.640,93**	**8.643,76**	**15.284,69**	**20.73**	**31.62**
	02/070115	22	2008	I	26	Aquisição de sinais de trânsito, placas informativas e semaforização	OUTRA				2008/01/01	2009/12/31	41.702,26		41.702,26	6.640,93	8.643,76	15.284,69	20.73	31.62
3.3.1.2.						**Rede viária**							**4.585.103,26**	**1.817.500,00**	**6.402.603,26**	**2.024.518,05**	**1.810.296,00**	**3.834.814,05**	**39.48**	**45.51**
	02/070301	06	2002	I	75	Aquisição de terrenos da Variante de Vizela em construção	OUTRA				2001/01/01	2009/12/31	2.000,00		2.000,00	114.042,37		114.042,37		98.28
												A TRANSPORTAR ...	6.736.482,09	17.552.613,08	24.289.095,17	6.069.018,28	1.409.639,38	7.478.657,66		

OBJECTIVO	CÓDIGO DA CLASSIFIC. ECONÓMICA	CÓDIGO/ANO/TIPO/NUMERO DO PROJ. ACÇÃO				DESCRIÇÃO	FORMA DE REALIZAÇÃO	FONTE DE FINANCIAMENTO			DATAS		MONTANTE PREVISTO			MONTANTE EXECUTADO			EXEC. FINAN CEIRA ANUAL % (a)	EXEC. FINAN CEIRA GLOBAL % (b)
								AC	AA	FC	INICIO	FIM	ANO	ANOS SEGUINTES	TOTAL	ANOS ANTERIORES	ANO	TOTAL		
												A TRANSPORTAR ...	6.736.482,09	17.552.613,08	24.289.095,17	6.069.018,28	1.409.639,38	7.478.657,66		
	02/07030301	07	2002	I	76	Projecto de execução da construção da Ponte sobre o Rio Vizela na Freguesia de Sto. Adrião	OUTRA				2002/01/01	2009/12/31	500,00		500,00					
	02/07030308	11	2004	I	17	Construção, reconstrução e grande reparação de estradas em diversas Freguesias	EMPREITADA				2004/01/01	2009/12/31	863.772,97		863.772,97	872.427,77	398.574,58	1.271.002,35	46.14	73.21
	02/07030301	20	2004	I	26	Reparação geral do tabuleiro da Ponte Nova em Tagilde	EMPREITADA				2004/01/01	2009/12/31	500,00		500,00	23.346,89		23.346,89		97.90
	02/07030308	08	2005	I	32	Alargamento e pavimentação da Travessa Abílio Meira Pacheco - Sto. Adrião	EMPREITADA				2005/01/01	2009/12/31	500,00		500,00					
	02/07030308	09	2005	I	33	Alargamento e pavimentação da Rua da Fábrica - Sto. Adrião	EMPREITADA				2005/01/01	2009/12/31	500,00		500,00					
	02/07030308	10	2005	I	34	Pavimentação da Rua das Mimosas - Sto. Adrião	EMPREITADA				2005/01/01	2009/12/31	500,00		500,00					
	02/07030301	15	2006	I	11	Execução de passeios na rua Nova dos Casais - S. João	EMPREITADA				2006/01/01	2009/12/31	500,00		500,00					
	02/07030308	16	2006	I	12	Abertura da estrada da rua do Olival ao Tojeiro em Tagilde	EMPREITADA				2006/01/01	2009/12/31	74.750,00		74.750,00					
	02/07030308	17	2006	I	13	Alargamentos e infraestruturas da rede viária municipal	EMPREITADA				2006/01/01	2009/12/31	614.116,45		614.116,45	585.314,92	338.988,65	924.303,57	55.20	77.06
	02/07030301	03	2007	I	13	Construção, reconstrução e grande reparação de aparcamentos em diversas Freguesias	EMPREITADA				2007/01/01	2009/12/31	50,00		50,00	24.906,53		24.906,53		99.80
	02/07030301	04	2007	I	14	Construção, reconstrução e grande reparação de passeios e valetas em diversas Freguesias	EMPREITADA				2007/01/01	2009/12/31	141.850,00		141.850,00	130.126,50		130.126,50		47.84
	02/07030308	05	2007	I	15	Abertura e execução da Rua Amália Rodrigues à Rua da Barrosa	EMPREITADA				2007/01/01	2009/12/31	50,00		50,00					
	02/07030313	13	2008	I	17	Construção, reconstrução e grande reparação de muros públicos em diversas Freguesias	EMPREITADA				2008/01/01	2009/12/31	50,00		50,00					
	02/07010413	14	2008	I	18	Construção, reconstrução e grande reparação de muros privados em diversas Freguesias	EMPREITADA				2008/01/01	2009/12/31	372.494,84		372.494,84	227.698,21	269.254,85	496.953,06	72.28	82.80
	02/070115	15	2008	I	19	Cobertura de paragens de passageiros	OUTRA				2008/01/01	2009/12/31	19.500,00		19.500,00	9.498,50	16.170,00	25.668,50	82.92	88.52
	02/07030308	17	2008	I	21	Abertura de estrada de ligação do Colégio de Vizela aos depósitos de àgua de Sto. Adrião	EMPREITADA				2008/01/01	2010/12/31	50,00	150.000,00	150.050,00					
	02/07030308	19	2008	I	23	Construção de passeios e pavimentação da Estrada Municipal 1616 - S. Paio	EMPREITADA				2008/01/01	2010/12/31	157.896,00	75.000,00	232.896,00	37.156,36	109.763,45	146.919,81	69.52	54.40
	02/07030308	20	2008	I	24	Projecto e construção da Via de acesso à praia da Cascalheira	EMPREITADA			75.0	2008/01/01	2013/12/31	50.000,00	1.150.000,00	1.200.000,00		3.501,00	3.501,00	7.00	0.29
	02/07030308	21	2008	I	25	Pavimentação da Rua da Laginha 1ª Fase - S. Miguel	EMPREITADA				2008/01/01	2009/12/31	55.000,00		55.000,00		54.841,50	54.841,50	99.71	99.71
	02/07030308	01	2009	I	19	Pavimentação da Rua de Alfaxim à Rua da Saudade - S. João	EMPREITADA				2009/01/01	2009/12/31	136.700,00		136.700,00		136.480,05	136.480,05	99.84	99.84
	02/07030308	02	2009	I	20	Reperfilamento da Rua da Cruz Caída - S. João	EMPREITADA				2009/01/01	2009/12/31	75.000,00		75.000,00		74.886,60	74.886,60	99.85	99.85
	02/07030308	03	2009	I	21	Alargamento e pavimentação da Rua da Parede - Tagilde	EMPREITADA				2009/01/01	2009/12/31	65.000,00		65.000,00		64.491,81	64.491,81	99.22	99.22
	04	**2009**	**I**	**22**		**Ligação de Via alternativa à EN106 à Rua Braúlio Caldas**	EMPREITADA			70.0	2009/01/01	2011/12/31	**442.750,00**	**442.500,00**	**885.250,00**					
	02/070301	04	2009	I	22								133.000,00							
	02/07030308	04	2009	I	22								309.750,00							
	02/07030308	05	2009	I	23	Reperfilamento da Rua do Bacelo e Rua das Veigas	EMPREITADA				2009/01/01	2009/12/31	140.000,00		140.000,00		139.861,21	139.861,21	99.90	99.90
	02/07030308	06	2009	I	24	Repavimentação da Rua Vila Pouca - Sta. Eulália	EMPREITADA				2009/01/01	2009/12/31	569.023,00		569.023,00		165.397,43	165.397,43	29.07	29.07
	02/07030308	07	2009	I	25	Alargamento de curva da via e restantes infraestruturas na Rua de Vila Corneira - Tagilde	EMPREITADA				2009/01/01	2009/12/31	45.000,00		45.000,00		38.084,87	38.084,87	84.63	84.63
	02/07030313	08	2009	I	26	Construção e alteração de infraestruturas hidraúlicas	EMPREITADA				2009/01/01	2009/12/31	50,00		50,00					
	02/07030308	09	2009	I	29	Reforço de pavimento na Rua de Frades	EMPREITADA				2009/09/21	2009/12/31	30.000,00		30.000,00					
	02/07030308	10	2009	I	30	Reforço de pavimento na Rua de Lagoas	EMPREITADA				2009/09/21	2009/12/31	76.000,00		76.000,00					
	02/07030308	11	2009	I	31	Reforço de pavimento na Rua de Trancoso	EMPREITADA				2009/09/21	2009/12/31	62.000,00		62.000,00					
	02/07030308	12	2009	I	32	Reforço de pavimento na Rua de Vila Corneira	EMPREITADA				2009/09/21	2009/12/31	55.000,00		55.000,00					
	02/07030308	13	2009	I	33	Repavimentação da Rua S. Salvador/Paredes/Souto	EMPREITADA				2009/09/21	2009/12/31	65.000,00		65.000,00					
	02/07030308	14	2009	I	35	Repavimentação da Rua de Fermil	EMPREITADA				2009/09/21	2009/12/31	40.000,00		40.000,00					
	02/07030308	15	2009	I	36	Repavimentação da Rua Porto Junior	EMPREITADA				2009/09/21	2009/12/31	70.000,00		70.000,00					
	02/07030308	16	2009	I	37	Reperfilamento e pavimentação da Rua da Barrosa	EMPREITADA				2009/09/21	2009/12/31	25.000,00		25.000,00					
	02/07030308	17	2009	I	38	Repavimentação da Rua de S. Bento na zona de Montesinhos	EMPREITADA				2009/09/21	2009/12/31	65.000,00		65.000,00					
	02/07030308	18	2009	I	39	Repavimentação da Rua da Juventude	EMPREITADA				2009/09/21	2009/12/31	25.000,00		25.000,00					
	02/07030308	19	2009	I	40	Pavimentação da Rua António Pinto	EMPREITADA				2009/09/21	2009/12/31	25.000,00		25.000,00					
	02/07030308	20	2009	I	41	Repavimentação da Rua 19 de Março	EMPREITADA				2009/09/21	2009/12/31	25.000,00		25.000,00					
												A TRANSPORTAR ...	11.125.585,35	19.370.113,08	30.495.698,43	7.979.493,96	3.219.935,38	11.199.429,34		

OBJECTIVO	CÓDIGO DA CLASSIFIC. ECONÓMICA	CÓDIGO/ANO/TIPO/NUMERO DO PROJ. ACÇÃO				DESCRIÇÃO	FORMA DE REALIZAÇÃO	FONTE DE FINANCIAMENTO			DATAS		MONTANTE PREVISTO			MONTANTE EXECUTADO			EXEC. FINAN CEIRA ANUAL % (a)	EXEC. FINAN CEIRA GLOBAL % (b)
								AC	AA	FC	INICIO	FIM	ANO	ANOS SEGUINTES	TOTAL	ANOS ANTERIORES	ANO	TOTAL		
											A TRANSPORTAR ...		11.125.585,35	19.370.113,08	30.495.698,43	7.979.493,96	3.219.935,38	11.199.429,34		
	02/07030308	21	2009	I	42	Limpeza de bermas e pavimentação desde a 1ª rotunda ao limite do Concelho (VIM)	EMPREITADA				2009/09/21	2009/12/31	80.000,00		80.000,00					
	02/07030301	22	2009	I	43	Requalificação de concordâncias, passadeiras para alteração do trânsito na Rua Dr. Abílio Torres	EMPREITADA				2009/09/21	2009/12/31	60.000,00		60.000,00					
	02/07030308	23	2009	I	44	Pavimentação da Rua Armando Gonçalves	EMPREITADA				2009/09/21	2009/12/31	16.500,00		16.500,00					
	02/07030308	24	2009	I	45	Repavimentação da Rua Armindo Freitas Ribeiro Faria	EMPREITADA				2009/09/21	2009/12/31	12.500,00		12.500,00					
	02/07030308	25	2009	I	46	Repavimentação da Rua Senhora de Lurdes	EMPREITADA				2009/09/21	2009/12/31	15.000,00		15.000,00					
	02/07030308	26	2009	I	47	Repavimentação da Rua dos Casais	EMPREITADA				2009/09/21	2009/12/31	10.000,00		10.000,00					
3.3.1.6.						**Outras intervenções**							**86.600,00**		**86.600,00**	**11.928,65**	**61.435,96**	**73.364,61**	**70.94**	**74.46**
	02/07030308	07	2007	I	17	Revisão de preços de viação rural	OUTRA				2007/01/01	2009/12/31	61.500,00		61.500,00		61.435,96	61.435,96	99.90	99.90
	02/07010301	08	2007	I	18	Revisão de preços de edifícios municipais	OUTRA				2007/01/01	2009/12/31	50,00		50,00					
	02/07030301	09	2007	I	19	Revisão de preços de requalificação urbana	OUTRA				2007/01/01	2009/12/31	50,00		50,00	11.928,65		11.928,65		99.58
	02/07030301	10	2007	I	20	Execuções coersivas sobre cauções, relativas a infra-estruturas de loteamentos	OUTRA				2007/01/01	2009/12/31	10.000,00		10.000,00					
	02/07010413	11	2007	I	21	Execução de obras em substituição de particulares e realizadas coersivamente	OUTRA				2007/01/01	2009/12/31	15.000,00		15.000,00					
3.3.1.7.						**Estacionamento**							**5.000,00**		**5.000,00**	**18.579,69**	**1.120,82**	**19.700,51**	**22.42**	**83.55**
	02/070115	12	2005	I	36	Aquisição e conservação de parcómetros	OUTRA				2005/01/01	2009/12/31	5.000,00		5.000,00	18.579,69	1.120,82	19.700,51	22.42	83.55
3.5.						**Outras funções económicas**							**650,00**		**650,00**	**214.833,72**		**214.833,72**		**99.70**
3.5.2.						**Aquisição de terrenos e outras construções**							**650,00**		**650,00**	**214.833,72**		**214.833,72**		**99.70**
	02/07010413	02	2004	I	31	Execução de balneários, vedação e limpeza do terreno para o horto municipal	EMPREITADA				2004/01/01	2009/12/31	500,00		500,00					
	02/070101	01	2005	I	37	Aquisição de outros terrenos de interesse Municipal	OUTRA				2005/01/01	2009/12/31	50,00		50,00	62.905,62		62.905,62		99.92
	02/070301	02	2005	I	38	Aquisição de outros terrenos de interesse Municipal	OUTRA				2005/01/01	2009/12/31	50,00		50,00	151.928,10		151.928,10		99.97
	02/07010413	01	2009	I	27	Execução de canil	OUTRA				2009/01/01	2009/12/31	50,00		50,00					
											TOTAL GERAL		11.411.835,35	19.370.113,08	30.781.948,43	8.224.836,02	3.282.492,16	11.507.328,18	28.76	29.50

Anotações

a) Execução Financeira Anual = (Executado no Ano * 100) / Previsto no Ano

b) Execução Financeira Global = (Total Executado * 100) / (Realizado em Anos Anteriores + Total Previsto)

O PRESIDENTE DO ORGÃO EXECUTIVO

Em ___ de _____ de _____

_____

ORGÃO EXECUTIVO

Em ___ de _____ de _____

_____

E N T I D A D E **MUNICIPIO DE VIZELA**	**EXECUÇÃO DO PLANO DE ACTIVIDADES MUNICIPAL**	ANO CONTABILÍSTICO 2009

OBJECTIVO	CÓDIGO DA CLASSIFIC. ECONÓMICA	CÓDIGO/ANO/TIPO/NUMERO DO PROJ. ACÇÃO				DESCRIÇÃO	FORMA DE REALIZAÇÃO	FONTE DE FINANCIAMENTO			DATAS		MONTANTE PREVISTO			MONTANTE EXECUTADO			EXEC. FINAN CEIRA ANUAL % (a)	EXEC. FINAN CEIRA GLOBAL % (b)
								AC	AA	FC	INICIO	FIM	ANO	ANOS SEGUINTES	TOTAL	ANOS ANTERIORES	ANO	TOTAL		
2.						**Funções sociais**							**50,00**		**50,00**	**32.646,20**		**32.646,20**		**99.85**
2.4.						**Habitação e servicos colectivos**							**50,00**		**50,00**	**32.646,20**		**32.646,20**		**99.85**
2.4.1.						**Habitação**							**50,00**		**50,00**	**32.646,20**		**32.646,20**		**99.85**
	02/080802	02	2004	A	2	Programa RECRIA	OUTRA				2004/01/01	2009/12/31	50,00		50,00	32.646,20		32.646,20		99.85
4.						**Outras funções**							**1.273.859,06**	**561.270,00**	**1.835.129,06**	**2.534.571,17**	**487.235,68**	**3.021.806,85**	**38.25**	**69.15**
4.2.						**Transferências entre administrações**							**1.039.558,06**		**1.039.558,06**	**1.894.842,17**	**473.454,77**	**2.368.296,94**	**45.54**	**80.71**
4.2.2.						**AMAVE - Associação de Municípios do vale do Ave**							**334.210,56**		**334.210,56**	**346.709,76**	**132.013,47**	**478.723,23**	**39.50**	**70.31**
	02/08050104	02	2004	A	4	Amortização capital em dívida à AMAVE - quota parte nos investimentos realizados pela AMAVE	OUTRA				2004/01/01	2009/12/31	334.210,56		334.210,56	346.709,76	132.013,47	478.723,23	39.50	70.31
4.2.3.						**Instituições particulares e Empresas**							**705.347,50**		**705.347,50**	**1.548.132,41**	**341.441,30**	**1.889.573,71**	**48.41**	**83.85**
	02/080701	01	2004	A	7	Transferências para investimentos de Instituições particulares	OUTRA				2004/01/01	2009/12/31	705.347,50		705.347,50	1.548.132,41	341.441,30	1.889.573,71	48.41	83.85
4.3.						**Diversas não especificadas**							**234.301,00**	**561.270,00**	**795.571,00**	**639.729,00**	**13.780,91**	**653.509,91**	**5.88**	**45.53**
4.3.1.						**Activos Financeiros**							**163.901,00**	**429.670,00**	**593.571,00**	**639.729,00**	**13.780,91**	**653.509,91**	**8.41**	**52.99**
	02/090701	01	2004	A	8	Subscrição de capital das Àguas do Ave	OUTRA				2003/12/19	2010/12/31	128.901,00	429.670,00	558.571,00	639.729,00		639.729,00		53.39
	02/090701	01	2008	A	1	Participação nas parcerias público privadas	OUTRA				2008/01/01	2009/12/31	5.000,00		5.000,00					
	02/090601	02	2008	A	2	Programa Finícia - Financiamento no arranque de empresas	OUTRA				2008/01/01	2009/12/31	25.000,00		25.000,00		13.780,91	13.780,91	55.12	55.12
	02/090701	01	2009	A	1	Subscrição de capital em outras empresas multimunicipais	OUTRA				2009/01/01	2009/12/31	5.000,00		5.000,00					
4.3.2.						**Outras**							**70.400,00**	**131.600,00**	**202.000,00**					
	02/02022503	02	2009	A	2	Aquisição de serviços da Regulção de Fluxo de Iluminação Pública	OUTRA				2009/01/01	2013/12/31	20.400,00	81.600,00	102.000,00					
	02/020220	03	2009	A	3	Digitalização de acervos documentais históricos do Concelho de Vizela	OUTRA				2009/01/01	2010/12/31	50.000,00	50.000,00	100.000,00					
												TOTAL GERAL	1.273.909,06	561.270,00	1.835.179,06	2.567.217,37	487.235,68	3.054.453,05	38.25	69.38

Anotações

a) Execução Financeira Anual = (Executado no Ano * 100) / Previsto no Ano

b) Execução Financeira Global = (Total Executado * 100) / (Realizado em Anos Anteriores + Total Previsto)

O PRESIDENTE DO ORGÃO EXECUTIVO

Em ___ de _____ de ____

_____

ORGÃO EXECUTIVO

Em ___ de _____ de ____

_____

RESUMO DOS FLUXOS DE CAIXA

ENTIDADE MUN.VIZELA MUNICIPIO DE VIZELA ANO 2009

PAG. 1

Recebimentos			Pagamentos		
Saldo da gerência anterior		132.086,69	Despesas orçamentais		12.725.682,78
Execução orçamental	90.245,05		Correntes	8.766.627,10	
Operações de tesouraria ...	41.841,64		Capital	3.959.055,68	
Receitas orçamentais		12.736.222,94	Operações de tesouraria		613.267,40
Correntes	9.103.452,66		Saldo para a gerência seguinte ...		149.282,10
Capital	3.631.396,95				
Outras	1.373,33		Execução orçamental	100.785,21	
Operações de tesouraria		619.922,65	Operações de tesouraria	48.496,89	
Total		13.488.232,28	Total		13.488.232,28

CONTAS DE ORDEM

ENTIDADE MUN.VIZELA MUNICIPIO DE VIZELA ANO 2009

PAG. 1

Código	Descrição	Valores	
	SALDO DA GERÊNCIA ANTERIOR		252.459,63
	GARANTIAS E CAUÇÕES RECIBOS PARA COBRANÇA	252.459,63	
	GARANTIAS E CAUÇÕES PRESTADAS		235.352,48
	RECEITA VIRTUAL LIQUIDADA		
	Total geral		487.812,11

Código	Descrição	Valores	
	GARANTIAS E CAUÇÕES ACIONADAS		
	GARANTIAS E CAUÇÕES DEVOLVIDAS		167.675,65
	RECEITA VIRTUAL COBRADA		
	RECEITA VIRTUAL ANULADA		
	SALDO PARA A GERENCIA SEGUINTE		320.136,46
	GARANTIAS E CAUÇÕES RECIBOS PARA COBRANÇA	320.136,46	
	Total geral		487.812,11

O PRESIDENTE DO ORGÃO EXECUTIVO

Em ___ de _____ de ___

_____

ORGÃO EXECUTIVO

Em ___ de _____ de ___

_____

ENTIDADE MUN.VIZELA MUNICIPIO DE VIZELA
PERÍODO JANEIRO A DEZEMBRO - 2009/12/31

R E C E B I M E N T O S

SALDO DA GERÊNCIA ANTERIOR			132.086,69
EXECUÇÃO ORÇAMENTAL		90.245,05	
OPERAÇÕES DE TESOURARIA		41.841,64	
RECEITAS ORÇAMENTAIS			12.736.222,94
01	**IMPOSTOS DIRECTOS**	**2.405.844,74**	
0102	**OUTROS**	**2.405.844,74**	
010202	IMPOSTO MUNICIPAL SOBRE IMÓVEIS	1.571.509,40	
010203	IMPOSTO ÚNICO DE CIRCULAÇÃO	268.611,55	
010204	IMPOSTO MUNICIPAL SOBRE AS TRANSMISSÕES ONEROSAS DE IMÓVEIS	357.299,02	
010205	DERRAMA	207.002,01	
010207	**IMPOSTOS ABOLIDOS**	**1.422,76**	
01020701	CONTRIBUIÇÃO AUTÁRQUICA	1.422,76	
02	**IMPOSTOS INDIRECTOS**	**282.408,37**	
0202	**OUTROS**	**282.408,37**	
020206	**IMPOSTOS INDIRECTOS ESPECÍFICOS DAS AUTARQUIAS LOCAIS**	**282.408,37**	
02020601	MERCADOS E FEIRAS	149.274,00	
02020602	**LOTEAMENTOS E OBRAS**	**71.983,23**	
0202060201	LICENÇAS PARA OBRAS DIVERSAS	13.742,69	
0202060202	LICENÇAS DE UTILIZAÇÃO	2.850,90	
0202060203	INFRAESTRUTURAS URBANÍSTICAS	55.389,64	
02020603	OCUPAÇÃO DE VIA PÚBLICA	3.739,44	
02020605	PUBLICIDADE	43.816,99	
02020699	**OUTROS**	**13.594,71**	
0202069901	TAXA MUNICIPAL DE DIREITOS DE PASSAGEM	2.863,52	
0202069902	TAXA DE DEPÓSITO DA FICHA TÉCNICA DE HABITAÇÃO	985,42	
0202069999	**OUTRAS**	**9.745,77**	
020206999903	TAXAS POR SERVIÇOS DIVERSOS	9.745,77	
04	**TAXAS, MULTAS E OUTRAS PENALIDADES**	**164.487,72**	
0401	**TAXAS**	**125.662,33**	
040123	**TAXAS ESPECÍFICAS DAS AUTARQUIAS LOCAIS**	**125.662,33**	
04012301	MERCADOS E FEIRAS	4.090,00	
04012302	**LOTEAMENTOS E OBRAS**	**90.979,61**	
0401230201	LICENÇAS PARA OBRAS DIVERSAS	77.525,52	
0401230202	LICENÇAS DE UTILIZAÇÃO	5.654,61	
0401230203	INFRAESTRUTURAS URBANÍSTICAS	7.799,48	
04012303	OCUPAÇÃO DE VIA PÚBLICA	4.406,27	
04012305	CAÇA, USO E PORTE DE ARMA	64,50	
04012399	**OUTROS**	**26.121,95**	
0401239901	TAXA DE DEPÓSITO DA FICHA TÉCNICA DE HABITAÇÃO	441,74	
0401239902	TAXA PELA EMISSÃO DO CERTIFICADO DE REGISTO	17,50	
0401239999	**OUTRAS**	**25.662,71**	
040123999901	TAXAS POR SERVIÇOS DIVERSOS	22.435,70	
040123999902	LICENÇAS DE CONDUÇÃO DE VELOCÍPEDES	241,86	
040123999999	OUTRAS	2.985,15	
0402	**MULTAS E OUTRAS PENALIDADES**	**38.825,39**	
040201	JUROS DE MORA	422,26	
040202	JUROS COMPENSATÓRIOS	3.523,59	
040204	COIMAS E PENALIDADES POR CONTRA ORDENAÇÕES	34.879,54	
05	**RENDIMENTOS DE PROPRIEDADE**	**4.474,08**	
0502	**JUROS - SOCIEDADES FINANCEIRAS**	**4.474,08**	
050201	BANCOS E OUTRAS INSTITUIÇÕES FINANCEIRAS	4.474,08	
06	**TRANSFERÊNCIAS CORRENTES**	**5.492.408,53**	
0603	**ADMINISTRAÇÃO CENTRAL**	**5.444.742,65**	
060301	**ESTADO**	**5.415.984,88**	
06030101	FUNDO EQUILÍBRIO FINANCEIRO	2.604.296,00	
06030102	FUNDO SOCIAL MUNICIPAL	479.639,00	
06030103	PARTICIPAÇÃO VARIÁVEL NO IRS	295.085,00	
06030199	**OUTRAS**	**2.036.964,88**	

R E C E B I M E N T O S

0603019901	DGAL - COMPARTICIPAÇÃO TRANSPORTES ESCOLARES	58.002,00
0603019902	DREN - PESSOAL NÃO DOCENTE DA EDUCAÇÃO PRÉ-ESCOLAR E EB'S	1.240.520,31
0603019903	DREN - COMPART. REFEIÇÕES E PROLONG. HORÁRIO	290.021,24
0603019904	ISSS - COMISSÃO PROTECÇÃO CRIANÇAS JOVENS EM RISCO	18.897,24
0603019908	DREN - PROG.DAS ACTIVIDADES DE ENRIQUECIMENTO CURRICULAR NO	317.407,87
0603019912	GABINETE TÉCNICO FLORESTAL	28.000,00
0603019913	PREVENÇÃO E PROTECÇÃO DA FLORESTA CONTRA INCÊNDIOS	14.357,22
0603019914	RECENSEAMENTO ELEITORAL E ELEIÇÕES/STAPE	29.759,00
0603019915	DREN - APETRECHAMENTO/MANUTENÇÃO DOS EDIFÍCIOS ESCOLARES 2°	40.000,00
060306	**ESTADO- PARTICIPAÇÃO COMUNITÁRIA EM PROJECTOS CO-FINANCIADO**	**6.476,39**
06030602	**FUNDO SOCIAL EUROPEU**	**6.476,39**
0603060201	**POPH - PROGRAMA OPERACIONAL POTENCIAL HUMANO**	**6.476,39**
060306020101	PEPAL - ESTÁGIOS PROFISSIONAIS	6.476,39
060307	**SERVIÇOS E FUNDOS AUTÓNOMOS**	**22.281,38**
06030799	DIVERSAS	22.281,38
0607	**INSTITUIÇÕES SEM FINS LUCRATIVOS**	**10.000,00**
060701	INSTITUIÇÕES SEM FINS LUCRATIVOS	10.000,00
0608	**FAMÍLIAS**	**37.665,88**
060801	FAMÍLIAS	37.665,88
07	**VENDA DE BENS E SERVIÇOS CORRENTES**	**744.244,58**
0701	**VENDA DE BENS**	**2.012,97**
070199	OUTROS	2.012,97
0702	**SERVIÇOS**	**364.756,38**
070201	ALUGUER DE ESPAÇOS E EQUIPAMENTOS	602,19
070209	**SERVIÇOS ESPECÍFICOS DAS AUTARQUIAS**	**364.153,74**
07020902	RESÍDUOS SÓLIDOS	270.239,65
07020906	MERCADOS E FEIRAS	2.717,13
07020907	PARQUES DE ESTACIONAMENTO	47.490,53
07020999	OUTROS	43.706,43
070299	**OUTROS**	**0,45**
07029901	ENCARGOS DE COBRANÇA DE RECEITAS	0,45
0703	**RENDAS**	**377.475,23**
070301	HABITAÇÕES	14.201,24
070399	**OUTRAS**	**363.273,99**
07039901	VIMÁGUA, EIM	92.565,00
07039902	INFRAESTRUTURAS DE ABASTECIMENTO DE ENERGIA ELÉCTRICA	270.708,99
08	**OUTRAS RECEITAS CORRENTES**	**9.584,64**
0801	**OUTRAS**	**9.584,64**
080199	**OUTRAS**	**9.584,64**
08019902	INDEMNIZAÇÕES DE ESTRAGOS PROVOCADOS POR OUTRÉM EM VIATURAS	600,00
08019999	**DIVERSAS**	**8.984,64**
0801999999	OUTRAS	8.984,64
09	**VENDAS DE BENS DE INVESTIMENTO**	**27.000,00**
0901	**TERRENOS**	**27.000,00**
090110	FAMÍLIAS	27.000,00
10	**TRANSFERÊNCIAS DE CAPITAL**	**2.547.191,55**
1001	**SOCIEDADES E QUASE-SOCIEDADES NÃO FINANCEIRAS**	**7.640,07**
100101	**PÚBLICAS**	**7.640,07**
10010101	EMPRESAS PÚBLICAS	7.640,07
1003	**ADMINISTRAÇÃO CENTRAL**	**2.178.437,20**
100301	**ESTADO**	**1.989.610,39**
10030101	FUNDO EQUILÍBRIO FINANCEIRO	1.736.197,00
10030104	**COOPERAÇÃO TÉCNICA E FINANCEIRA**	**253.413,39**
1003010401	DGAL - PAÇOS DO CONCELHO DE VIZELA	253.413,39
100307	**ESTADO- PARTICIPAÇÃO COMUNITÁRIA EM PROJECTOS CO-FINANCIADO**	**188.826,81**
10030704	**FEDER**	**188.826,81**
1003070401	**ON. 2 - O NOVO NORTE**	**188.826,81**
100307040102	REQUALIFICAÇÃO E AMPLIAÇÃO DA EB1/JI MARIA DE LURDES SAMPAIO	188.826,81
1005	**ADMINISTRAÇÃO LOCAL**	**361.114,28**
100501	CONTINENTE	361.114,28
12	**PASSIVOS FINANCEIROS**	**1.057.205,40**
1206	**EMPRÉSTIMOS A MÉDIO E LONGO PRAZO**	**1.057.205,40**
120602	SOCIEDADES FINANCEIRAS	1.057.205,40

R E C E B I M E N T O S

15	**REPOSIÇÕES NÃO ABATIDAS NOS PAGAMENTOS**	**1.373,33**	
1501	**REPOSIÇÕES NÃO ABATIDAS NOS PAGAMENTOS**	**1.373,33**	
150101	REPOSIÇÕES NÃO ABATIDAS NOS PAGAMENTOS	1.373,33	
TOTAL DAS RECEITA CORRENTES		9.103.452,66	
TOTAL DAS RECEITA DE CAPITAL		3.631.396,95	
TOTAL DE OUTRAS RECEITAS		1.373,33	
OPERAÇÕES DE TESOURARIA.			619.922,65
TOTAL			13.488.232,28

P A G A M E N T O S

DESPESAS ORÇAMENTAIS			12.725.682,78
01	**DESPESAS COM O PESSOAL**	**4.448.713,58**	
0101	**REMUNERAÇÕES CERTAS E PERMANENTES**	**3.739.985,39**	
010101	TIT. ÓRGÃOS SOBERANIA E MEMBROS ÓRGÃOS AUTÁRQ.	129.618,44	
010104	**PESSOAL DOS QUADROS- REGIME DE CONTRATO INDIVIDUAL**	**1.868.389,71**	
01010401	TRANSITADO DE ANTERIOR NOMEAÇÃO DEFINITIVA	1.739.303,38	
01010402	CONTRATO POR TEMPO INDETERMINADO	129.086,33	
010106	PESSOAL CONTRATADO A TERMO	495.351,34	
010107	PESSOAL EM REGIME DE TAREFA OU AVENÇA	314.943,02	
010109	PESSOAL EM QUALQUER OUTRA SITUAÇÃO	126.956,73	
010111	**REPRESENTAÇÃO**	**30.300,84**	
01011101	MEMBROS DOS ORGÃOS AUTÁRQUICOS	30.300,84	
010113	**SUBSÍDIO DE REFEIÇÃO**	**311.055,93**	
01011301	**PESSOAL DOS QUADROS**	**183.986,95**	
0101130101	TRANSITADO DE ANTERIOR NOMEAÇÃO DEFINITIVA	164.964,10	
0101130102	CONTRATO POR TEMPO INDETERMINADO	19.022,85	
01011302	PESSOAL EM QUALQUER OUTRA SITUAÇÃO	123.097,88	
01011303	MEMBROS DOS ÓRGÃOS AUTÁRQUICOS	3.971,10	
010114	**SUBSÍDIOS DE FÉRIAS E DE NATAL**	**444.909,32**	
01011401	**PESSOAL DOS QUADROS**	**313.095,12**	
0101140101	TRANSITADO DE ANTERIOR NOMEAÇÃO DEFINITIVA	290.606,78	
0101140102	CONTRATO POR TEMPO INDETERMINADO	22.488,34	
01011402	PESSOAL EM QUALQUER OUTRA SITUAÇÃO	131.814,20	
010115	**REMUNER. POR DOENÇA E MATERNIDADE/PATERNIDADE**	**18.460,06**	
01011501	PESSOAL DOS QUADROS	18.460,06	
0102	**ABONOS VARIÁVEIS OU EVENTUAIS**	**47.645,82**	
010202	HORAS EXTRAORDINÁRIAS	10.751,13	
010204	AJUDAS DE CUSTO	9.901,62	
010205	ABONO PARA FALHAS	2.973,81	
010210	SUBSÍDIO DE TRABALHO NOCTURNO	5.882,30	
010213	OUTROS SUPLEMENTOS E PRÉMIOS	14.502,77	
010214	OUTROS ABONOS EM NUMERÁRIO OU ESPÉCIE	3.634,19	
0103	**SEGURANÇA SOCIAL**	**661.082,37**	
010301	ENCARGOS COM A SAÚDE	96.947,67	
010303	SUBSÍDIO FAMILIAR A CRIANÇAS E JOVENS	37.505,46	
010304	OUTRAS PRESTAÇÕES FAMILIARES	4.554,04	
010305	**CONTRIBUIÇÕES PARA A SEGURANÇA SOCIAL**	**484.396,60**	
01030501	ASSISTÊNCIA NA DOENÇA DOS FUNCIONÁRIOS PÚBLICOS	340,00	
01030502	**SEGURANÇA SOCIAL DOS FUNCIONÁRIOS PÚBLICOS**	**311.979,31**	
0103050201	CAIXA GERAL DE APOSENTAÇÕES	303.158,75	
0103050202	REGIME GERAL	8.820,56	
01030503	SEGURANÇA SOCIAL - REGIME GERAL	169.231,97	
01030504	OUTROS	2.845,32	
010308	OUTRAS PENSÕES	2.230,39	
010309	**SEGUROS**	**35.448,21**	
01030901	SEGURO ACIDENTES TRAB. E DOENÇAS PROFISSIONAIS	35.448,21	
02	**AQUISIÇÃO DE BENS E SERVIÇOS**	**2.111.382,71**	

P A G A M E N T O S

0201	**AQUISIÇÃO DE BENS**		**476.757,04**
020101	MATÉRIAS-PRIMAS E SUBSIDIÁRIAS		115.592,41
020102	**COMBUSTÍVEIS E LUBRIFICANTES**		**87.923,86**
02010201	GASOLINA		5.790,21
02010202	GASÓLEO		70.559,12
02010299	OUTROS		11.574,53
020104	LIMPEZA E HIGIENE		17.537,60
020106	ALIMENTAÇÃO - GÉNEROS PARA CONFECIONAR		33.045,18
020107	VESTUÁRIO E ARTIGOS PESSOAIS		9.622,46
020108	MATERIAL DE ESCRITÓRIO		30.605,98
020111	MATERIAL DE CONSUMO CLÍNICO		498,48
020113	MATERIAL DE CONSUMO HOTELEIRO		2.740,76
020114	OUTRO MATERIAL- PEÇAS		4.721,88
020115	PRÉMIOS, CONDECORAÇÕES E OFERTAS		15.124,73
020116	**MERCADORIAS PARA VENDA**		**948,00**
02011603	OUTRAS		948,00
020117	FERRAMENTAS E UTENSÍLIOS		2.431,87
020118	LIVROS E DOCUMENTAÇÃO TÉCNICA		3.883,16
020120	MATERIAL DE EDUCAÇÃO, CULTURA E RECREIO		6.773,51
020121	**OUTROS BENS**		**145.307,16**
02012101	MATERIAIS P/ EDIF. MUNICIPAIS (EXCEPTO ESCOLAS)		3.230,96
02012103	MATERIAIS PARA MANUTENÇÃO DA REDE VIÁRIA MUNICIPAL		3.565,94
02012104	MATERIAIS PARA MANUTENÇÃO E CONSERVAÇÃO DA REDE ES		2.630,16
02012199	OUTROS BENS		135.880,10
0202	**AQUISIÇÃO DE SERVIÇOS**		**1.634.625,67**
020201	ENCARGOS DE INSTALAÇÕES		134.806,45
020203	**CONSERVAÇÃO DE BENS**		**54.985,59**
02020301	EDIFÍCIOS MUNICIPAIS (EXCEPTO ESCOLAS)		4.117,01
02020303	MANUTENÇÃO DA REDE VIÁRIA MUNICIPAL		392,17
02020304	CONSERVAÇÃO DA REDE ESCOLAR		13.406,60
02020305	CONSERVAÇÃO DE VIATURAS		30.351,92
02020306	CONSERVAÇÃO DE EQUIPAMENTOS		6.696,29
02020399	DIVERSOS		21,60
020204	LOCAÇÃO DE EDIFÍCIOS		60.773,58
020208	LOCAÇÃO DE OUTROS BENS		32.065,85
020209	COMUNICAÇÕES		57.970,01
020210	TRANSPORTES		189.762,65
020211	REPRESENTAÇÃO DOS SERVIÇOS		1.240,11
020212	SEGUROS		30.736,98
020213	DESLOCAÇÕES E ESTADAS		7.857,60
020214	ESTUDOS, PARECERES, PROJECTOS E CONSULTADORIA		77.920,01
020215	FORMAÇÃO		2.365,20
020216	SEMINÁRIOS, EXPOSIÇÕES E SIMILARES		24.511,20
020217	PUBLICIDADE		102.047,11
020218	VIGILÂNCIA E SEGURANÇA		4.215,60
020219	ASSISTÊNCIA TÉCNICA		55.440,28
020220	OUTROS TRABALHOS ESPECIALIZADOS		101.301,52
020224	ENCARGOS DE COBRANÇA DE RECEITAS		64.906,42
020225	**OUTROS SERVIÇOS**		**631.719,51**
02022501	ANIMAÇÃO CULTURAL E DESPORTIVA		172.526,10
02022503	ILUMINAÇÃO PÚBLICA		198.515,51
02022504	RECOLHA DE RSU		13.360,83
02022505	PROGRAMAS/ACTIVIDADES DA ACÇÃO SOCIAL		15.658,25
02022599	DIVERSOS		231.658,82
03	**JUROS E OUTROS ENCARGOS**		**276.465,92**
0301	**JUROS DA DÍVIDA PÚBLICA**		**177.881,89**
030103	**SOCIEDADES FINANCEIRAS- BANCOS E OUTRAS INSTITUIÇ**		**177.881,89**
03010302	EMPRÉSTIMOS DE MÉDIO E LONGO PRAZO		177.881,89
0305	**OUTROS JUROS**		**98.584,03**
030502	OUTROS		98.584,03
04	**TRANSFERÊNCIAS CORRENTES**		**1.659.813,99**
0405	**ADMINISTRAÇÃO LOCAL**		**487.734,36**
040501	**CONTINENTE**		**487.734,36**

P A G A M E N T O S

04050102	FREGUESIAS		80.941,64
04050104	ASSOCIAÇÕES DE MUNICÍPIOS		406.792,72
0407	**INSTITUIÇÕES SEM FINS LUCRATIVOS**		**1.172.079,63**
040701	**INSTITUIÇÕES SEM FINS LUCRATIVOS**		**1.172.079,63**
04070101	AGRUPAMENTOS - JARDINS DE INFÂNCIA		1.217,00
04070102	AGRUPAMENTOS - ESCOLAS 1° CICLO		31.085,23
04070103	ASSOCIAÇÕES DE PAIS		432.404,37
04070199	OUTROS		707.373,03
05	**SUBSÍDIOS**		**26.128,02**
0508	**FAMÍLIAS**		**26.128,02**
050803	OUTRAS		26.128,02
06	**OUTRAS DESPESAS CORRENTES**		**244.122,88**
0602	**DIVERSAS**		**244.122,88**
060201	IMPOSTOS E TAXAS		120.168,97
060203	**OUTRAS**		**123.953,91**
06020301	RESTITUIÇÕES		360,26
06020302	IVA PAGO		8.229,54
06020304	SERVIÇOS BANCÁRIOS		802,83
06020305	OUTRAS		114.561,28
07	**AQUISIÇÃO DE BENS DE CAPITAL**		**3.282.492,16**
0701	**INVESTIMENTOS**		**1.678.201,17**
070103	**EDIFÍCIOS**		**1.118.995,90**
07010301	INSTALAÇÕES DE SERVIÇOS		47.973,54
07010302	INSTALAÇÕES DESPORTIVAS E RECREATIVAS		121.207,63
07010305	ESCOLAS		769.814,73
07010307	OUTROS		180.000,00
070104	**CONSTRUÇÕES DIVERSAS**		**318.760,11**
07010405	PARQUES E JARDINS		49.505,26
07010413	OUTROS		269.254,85
070106	**MATERIAL DE TRANSPORTES**		**1.782,59**
07010602	OUTRO		1.782,59
070107	EQUIPAMENTO DE INFORMÁTICA		25.328,81
070108	SOFTWARE INFORMÁTICO		8.987,64
070109	EQUIPAMENTO ADMINISTRATIVO		26.370,30
070110	**EQUIPAMENTO BÁSICO**		**140.815,77**
07011002	OUTRO		140.815,77
070111	FERRAMENTOS E UTENSÍLIOS		3.757,90
070115	OUTROS INVESTIMENTOS		33.402,15
0703	**BENS DE DOMÍNIO PÚBLICO**		**1.604.290,99**
070303	**OUTRAS CONSTRUÇÕES E INFRAESTRUTURAS**		**1.604.290,99**
07030308	VIAÇÃO RURAL		1.586.307,11
07030312	CEMITERIOS		17.983,88
08	**TRANSFERÊNCIAS DE CAPITAL**		**473.454,77**
0805	**ADMINISTRAÇÃO LOCAL**		**132.013,47**
080501	**CONTINENTE**		**132.013,47**
08050104	ASSOCIAÇÕES DE MUNICÍPIOS		132.013,47
0807	**INSTITUIÇÕES SEM FINS LUCRATIVOS**		**341.441,30**
080701	INSTITUIÇÕES SEM FINS LUCRATIVOS		341.441,30
09	**ACTIVOS FINANCEIROS**		**13.780,91**
0906	**EMPRÉSTIMOS A MÉDIO E LONGO PRAZOS**		**13.780,91**
090601	SOCIEDADES E QUASE SOCIEDADES NÃO FINANCEIRAS - PR		13.780,91
10	**PASSIVOS FINANCEIROS**		**189.327,84**
1006	**EMPRÉSTIMOS A MÉDIO E LONGO PRAZO**		**189.327,84**

P A G A M E N T O S			
100603 SOCIEDADES FINANCEIRAS- BANCOS E OUTRAS INSTITUIÇ		189.327,84	
TOTAL DAS DESPESAS CORRENTES		8.766.627,10	
TOTAL DAS DESPESAS DE CAPITAL		3.959.055,68	
OPERAÇÕES DE TESOURARIA			613.267,40
SALDO PARA A GERÊNCIA SEGUINTE			149.282,10
EXECUÇÃO ORÇAMENTAL		100.785,21	
OPERAÇÕES DE TESOURARIA		48.496,89	
TOTAL			13.488.232,28

Código	Descrição	Valores	
	SALDO DA GERÊNCIA ANTERIOR		252.459,63
	GARANTIAS E CAUÇÕES RECIBOS PARA COBRANÇA	252.459,63	
	GARANTIAS E CAUÇÕES PRESTADAS		235.352,48
	RECEITA VIRTUAL LIQUIDADA		
	Total geral		487.812,11

Código	Descrição	Valores	
	GARANTIAS E CAUÇÕES ACIONADAS		
	GARANTIAS E CAUÇÕES DEVOLVIDAS		167.675,65
	RECEITA VIRTUAL COBRADA		
	RECEITA VIRTUAL ANULADA		
	SALDO PARA A GERENCIA SEGUINTE		320.136,46
	GARANTIAS E CAUÇÕES RECIBOS PARA COBRANÇA	320.136,46	
	Total geral		487.812,11

O PRESIDENTE DO ORGÃO EXECUTIVO

Em ___ de _____ de ___

_____

ORGÃO EXECUTIVO

Em ___ de _____ de ___

_____

ENTIDADE	OPERAÇÕES DE TESOURARIA	DATA	ANO	PAGINA
MUN.VIZELA		2010/03/18	2009	1

COD. CONTA	TERCEIRO	DESIGNACAO	SALDO DA GERÊNCIA ANTERIOR		MOVIMENTO ANUAL		SALDO PARA A GERÊNCIA SEGUINTE	
			DEVEDOR	CREDOR	DEBITO	CREDITO	DEVEDOR	CREDOR
24		ESTADO E OUTROS ENTES PÚBLICOS		36.163,51	584.127,57	590.250,43		42.286,37
24.2		Retenção de impostos sobre rendimentos		16.817,64	240.996,97	241.864,40		17.685,07
24.2.1		IRS - Trabalho dependente		13.854,00	210.472,00	211.696,00		15.078,00
24.2.2		IRS - Trabalho independente		2.281,14	22.255,17	21.789,30		1.815,27
24.2.4		IRS - Prediais		331,80	4.083,90	4.093,20		341,10
24.2.6		IRC - Prediais		350,70	4.185,90	4.285,90		450,70
24.4		Restantes Impostos		291,96	3.804,70	3.695,19		182,45
24.4.1		Imposto de selo		291,96	3.804,70	3.695,19		182,45
24.4.1.01		Imposto selo - (12.5.1)		217,51	2.035,24	1.901,18		83,45
24.4.1.02		Imposto selo - (12.3.1)		9,00	9,00			
24.4.1.03		Imposto selo - (12.3.2)			150,00	200,00		50,00
24.4.1.08		Imposto selo - (12.5.2)		33,00	549,00	555,00		39,00
24.4.1.09		Imposto selo - Escritos quaisquer contratos - (8)		5,00	300,00	305,00		10,00
24.4.1.15		Imposto Selo - Garantias - (10)			477,72	477,72		
24.4.1.16		Imposto Selo - Escrituras - (15.1)			50,00	50,00		
24.4.1.17		Imposto selo - maq.electronicas div. - (12.1)		27,45	233,74	206,29		
24.5		Contribuições para a Segurança Social		19.053,91	339.325,90	344.690,84		24.418,85
24.5.1		Caixa Geral Aposentações - CGA		13.194,58	206.290,31	207.649,08		14.553,35
24.5.1.01		CGA - Descontos s/vencimentos - Funcionarios 10%		12.198,06	203.535,99	205.891,28		14.553,35
24.5.1.04		Licenças CGA - Dedução 0,5% Art.138 Estatuto		996,52	2.754,32	1.757,80		
24.5.2		Assistência aos Servidores do Estado - ADSE		1.891,84	35.852,43	37.062,67		3.102,08
24.5.2.01		ADSE - Descontos dos funcionários		1.891,84	35.852,43	37.062,67		3.102,08
24.5.3		CRSS - Centro Regional de Segurança Social		3.967,49	97.183,16	99.979,09		6.763,42
24.5.3.01		CRSS - Descontos dos funcionários		3.967,49	97.183,16	99.979,09		6.763,42
26		OUTROS DEVEDORES E CREDORES		5.678,13	29.139,83	29.672,22		6.210,52
26.2		Pessoal		46,37				46,37
26.2.9		Outras operações com o pessoal		46,37				46,37
26.2.9.3		Custas de execuções fiscais - funcionários		46,37				46,37
26.3		Sindicatos		377,44	7.891,27	8.187,58		673,75
26.3.2		STAL - Sindicato Trab. Autarquias Locais		370,80	4.890,55	4.924,18		404,43
26.3.3		STFPN - Sind. Trab. Func. Pub. do Norte		6,64	2.600,99	2.828,04		233,69
26.3.4		STAAE - Sind. Técnicos, Administrativos e Auxiliar			399,73	435,36		35,63
26.8		Devedores e credores diversos		5.254,32	21.248,56	21.484,64		5.490,40
26.8.2		Devedores de transferências p/as autarquias locais		921,93				921,93
26.8.2.4		Censos		921,93				921,93
26.8.5		Credores pela cobrança de taxas		2.812,40	245,33	245,33		2.812,40
26.8.5.2		Delegação de saúde - peritos de vistorias			90,33	90,33		
26.8.5.3		Publicações no jornal		2.812,40				2.812,40
26.8.5.8		Direcção Geral de Florestas			155,00	155,00		
26.8.5.8.01		Exame carta de caçador			35,00	35,00		
26.8.5.8.02		Concessão carta caçador			7,00	7,00		
26.8.5.8.03		2ª. Via carta caçador			3,50	3,50		
26.8.5.8.04		Renovação dentro do prazo			77,00	77,00		
26.8.5.8.05		Renovação fora do prazo			28,00	28,00		
26.8.5.8.10		Impressos carta de caçador			4,25	4,25		
26.8.5.8.11		Impressos licenças de caça			0,25	0,25		
26.8.6		Devedores e Credores Diversos		803,82	14.351,46	14.742,57		1.194,93
26.8.6.02		Descontos Judiciais		110,65	4.910,23	5.224,40		424,82
26.8.6.04		VISTORIA ESPECIFICADA-S.N.B./AUTOR.NAC.PROT.CIVIL			448,92	448,92		
26.8.6.05		ATAM		123,20	1.500,86	1.510,75		133,09
26.8.6.10		Vitoria Seguros		561,02	7.367,00	7.434,05		628,07
26.8.6.11		Cofre previdencia funcionarios e agentes do Estado		8,95	107,40	107,40		8,95
26.8.6.12		SERVIÇOS ESTRANGEIROS E FRONTEIRAS			17,05	17,05		
26.8.9		Credores Diversos - Outros		716,17	6.651,77	6.496,74		561,14
26.8.9.10		RETENÇÃO POR DÍVIDAS FINANÇAS/PENHORAS			1.397,11	1.397,11		
	345	CALLIDAS CLUBE			397,11	397,11		
	398	PONTES & PONTES, LDA. - OFICINA DE PIROTECNIA			1.000,00	1.000,00		
26.8.9.12		PERCENTAGEM P/ ENTIDADE QUE LEVANTA O AUTO			14,00	14,00		
26.8.9.13		EMOLUMENTOS DE REGISTO PREDIAL POR CONTA DE PARTIC			1.250,00	1.250,00		
		A TRANSPORTAR ...		41.125,47	609.276,74	616.087,02		47.935,75

ENTIDADE	OPERAÇÕES DE TESOURARIA	DATA	ANO	PAGINA
MUN.VIZELA		2010/03/18	2009	2

COD. CONTA	TERCEIRO	DESIGNACAO	SALDO DA GERÊNCIA ANTERIOR		MOVIMENTO ANUAL		SALDO PARA A GERÊNCIA SEGUINTE	
			DEVEDOR	CREDOR	DEBITO	CREDITO	DEVEDOR	CREDOR
		TRANSPORTE ...		41.125,47	609.276,74	616.087,02		47.935,75
26.8.9.14		Emolumentos p/ registos centrais de escrituras cel			9,00	9,00		
26.8.9.2		RETENCAO DE DIVIDAS Á SEG. SOCIAL/PENHORAS			2.500,44	2.500,44		
	398	PONTES & PONTES, LDA. - OFICINA DE PIROTECNIA			1.000,00	1.000,00		
	403	RECAUCHUTAGEM DE PNEUS DE IRMAOS VALE FERNANDES, LDA.			240,31	240,31		
	8537	XOOT - GESTAO INSTALACOES ACTIVIDADES DESPORTIVAS, LDA.			837,50	837,50		
	9500	LILIANA AUGUSTA LEITE MONTEIRO			422,63	422,63		
26.8.9.3		Credores por penhoras ministerio financas		217,37	1.481,22	1.326,19		62,34
26.8.9.8		Cancelamento de cheques em transito		498,80				498,80
		TOTAL ...		41.841,64	613.267,40	619.922,65		48.496,89

O PRESIDENTE DO ORGÃO EXECUTIVO

Em ___ de _____ de ___

_____

ORGÃO EXECUTIVO

Em ___ de _____ de ___

_____

Anexos às Demontrações Financeiras

8. ANEXOS ÀS DEMONSTRAÇÕES FINANCEIRAS

As notas a seguir apresentadas encontram-se de acordo com o ponto 8 do POCAL.

8.1. – CARACTERIZAÇÃO DA ENTIDADE

8.1.1. – Identificação

Denominação: Município de Vizela

N.º Contribuinte: 505 985 217

Sede: Rua Dr. Alfredo Pinto, 42 – 4815-397 Vizela

Caracterização Jurídica: Pessoa Colectiva de Direito Público

Actividade Principal: 75113 – Administração Local

Regime Financeiro: Autonomia Financeira / Administrativa

Data de Constituição: 01/09/1998

8.1.2. – Legislação

O Município de Vizela foi criado pela da Lei n.º 63/98, de 1 de Setembro, encontrando-se desde aquela data e até ao início de funções dos órgãos eleitos a 16 de Dezembro de 2001, sujeito ao regime de instalação de novos municípios – Lei n.º 48/99, de 16 de Junho.

Com as eleições Autárquicas de Dezembro de 2001, e a instituição dos respectivos órgãos democraticamente eleitos, tornou-se imperioso proceder à efectivação da organização dos serviços municipais de acordo com o quadro legal existente.

Foi desta forma concebida a estrutura orgânica capaz de dar resposta às estratégias de desenvolvimento que Vizela exigia, quer de forma a dar resposta aos problemas dos munícipes quer no sentido da execução dos investimentos programados.

Assim, foi aprovada em sessão ordinária de 26.04.2002 pela Assembleia Municipal da Câmara Municipal de Vizela, que por sua vez a aprovou em reunião de 12.04.2002, a organização dos serviços municipais e respectivo quadro de pessoal.

8.1.3. – Estrutura Organizacional Efectiva

Com o Aviso n.º 5382/2002 (2.ª série) ficou então instituída a referida organização dos serviços municipais e o respectivo quadro de pessoal.

Da estrutura organizacional resultaram, por conseguinte, as seguintes unidades orgânicas funcionais:

Unidades de Apoio Técnico:

Gabinete de Apoio Pessoal;

Informática;

Protecção Civil;

Comunicação Social;

Fiscalização Municipal;

Planeamento e Instrumentos de Gestão Territorial.

Unidades Orgânicas Estruturais:

Divisão Administrativa e de Recursos Humanos;

Divisão de Património, Arquivo e Projectos Comparticipados;

Divisão de Contabilidade e Finanças;

Divisão de Gestão Urbanística;

Divisão de Obras Municipais e Serviços Urbanos;

Divisão de Educação, Cultura, Desporto, Turismo e Acção Social.

Organograma:

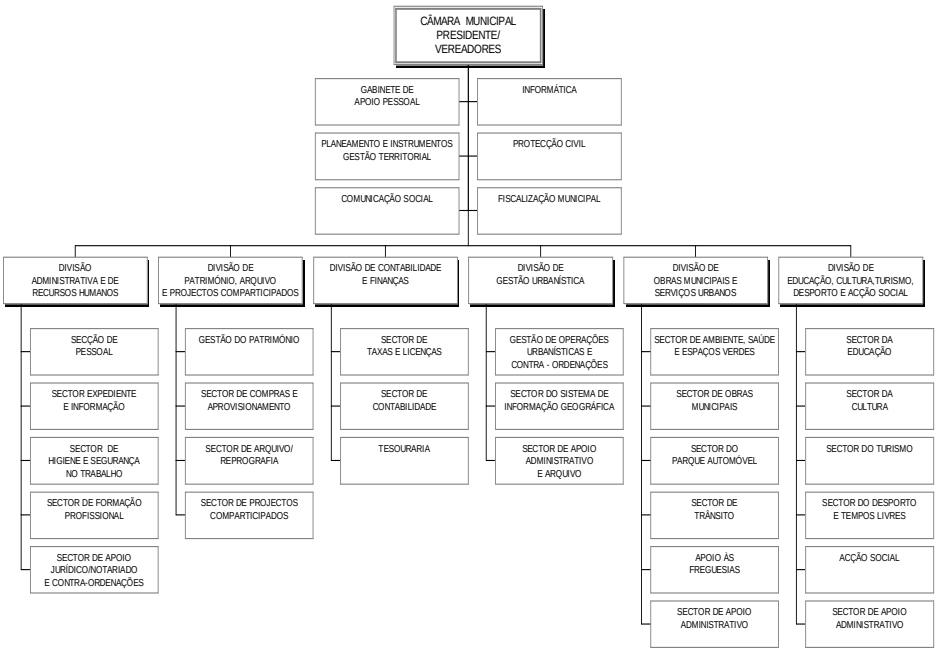

Da análise da estrutura organizativa real, existente à data da realização deste relatório, das seis divisões existentes, apenas a Divisão de Gestão Urbanística e a Divisão de Património, Arquivo e Projectos Comparticipados estão providas de Chefe de Divisão, encontrando-se a única secção criada, a Secção de Pessoal, provida de igual situação.

Encontrando-se em vigor desde 2002, o actual quadro de pessoal está provido em 72,22%.

No total dos lugares providos, 62,64% são referentes a pessoal assistente operacional que somado aos 23,82% dos assistentes técnicos, totaliza 86,46%. Os restantes 13,54 representam o provimento de técnicos superiores, coordenadores técnicos, fiscais municipais, especialistas e técnicos informáticos e dirigentes/chefias.

Grupo Profissional	Lugares				
	Previstos		Providos		%
	N.º	%	N.º	%	
Dirigentes/Chefias	2	0,53	2	0,73	100
Coordenador Técnico	3	0,79	3	1,10	100
Técnico Superior	33	8,73	26	9,52	78,79
Assistente Técnico	69	18,25	65	23,82	94,20
Encarregado Operacional	5	1,32	--	0	0
Assistente Operacional	256	67,73	171	62,64	66,80
Fiscal Municipal	4	1,06	2	0,73	50
Especialista/Informática	4	1,06	2	0,73	50
Técnico/Informática	2	0,53	2	0,73	100
Técnico-adjunto/Informática	---				
Total	**378**		**273**		**72,22**

8.1.4. – Descrição Sumária das Actividades

A Câmara Municipal de Vizela é uma autarquia local cujas actividades são direccionadas à concretização das atribuições que lhe estão legalmente conferidas pela Lei n.º 159/99, de 14 de Setembro, através do exercício das competências descritas na Lei n.º 169/99, de 18 de Setembro, com as alterações introduzidas pela Lei n.º 5-A/2002 de 11 de Janeiro.

8.1.5. – O executivo camarário, está da seguinte forma constituído, após as eleições autárquicas em 11 de Outubro de 2009:

Presidente: Dinis Manuel da Silva Costa

Desporto, Obras Municipais, Trânsito e Parque Automóvel, Obras Particulares/Urbanismo, Freguesias, Ambiente e Gabinete de Desenvolvimento Local;

Vice-Presidente: Alberto Fernando Lopes da Silva Machado

Gestão Financeira, Contabilidade, Tesouraria, Património, Aprovisionamento, Taxas e Licenças, Mercado Municipal, Actividades Económicas, Jurídico, Contra-Ordenações, Fiscalização Municipal, Protecção Civil, Informática, Educação e Modernização Administrativa (Implementação do Balcão Único e Simplex Autárquico).

Vereador: Dora Fernanda da Cunha Pereira Gaspar

Acção Social, Turismo, Cultura, Comunicação Social, Relações Internacionais, Juventude, Tempos Livres, Recursos Humanos, Higiene e Segurança no Trabalho, Projectos Comparticipados, Expediente e Informação e Arquivo e Reprografia.

Vereador: Vítor Hugo Machado da Costa Salgado de Abreu

Vereador: Luís Miguel Soares Lopes Guimarães

Vereador: António Manuel Pinto Ferreira Pacheco

Vereador: Maria do Resgate Carvalho de Lemos Salta

8.1.6. – Descrição do Sistema Informático utilizado pela Contabilidade

A aplicação de Contabilidade (POCAL) é uma aplicação desenvolvida pela empresa MEDIDATA e que se designa por aplicação SIGMA.

A aplicação corre sobre uma base de dados Oracle que está instalada num Sistema Operativo Unix da Sun (Solaris).

Os utilizadores da base de dados de POCAL estão distribuídos por grupos de trabalho distintos tendo acesso apenas ao que lhes é necessário para a realização do seu trabalho através da distribuição de um login e uma password.

A aplicação está desenvolvida em SAGA (Sistema Assistido de Geração e Gestão de Aplicações). O SAGA é um produto de Software desenvolvido no INESC Porto (Instituto de Engenharia de Sistemas e Computadores).

Para manutenção da base de dados o SAGA recorre a um sistema de gestão de bases de dados (SGBD).

A base de dados pode ser trabalhada por pessoal especializado o que facilita por vezes a correcção de erros e o ajuste às necessidades de cada entidade sem estar completamente dependente da empresa fornecedora.

Todo o trabalho de contabilidade é realizado com base na aplicação SIGMA de POCAL que por vezes é apenas complementado com algum mapa específico. Os documentos são introduzidos e tratados automaticamente de acordo com o programa desenvolvido para o efeito e de acordo com as normas do Plano Oficial das Autarquias Locais em vigor.

8.1.7. – Outras informações de acordo com notas técnicas da Resolução nº 4/2001-2ª secção do Tribunal de Contas de 18/Agosto

a) Montante dos fundos atribuídos ao Município:

Un.:€uros

FUNDOS ATRIBUÍDOS	CORRENTE	CAPITAL	TOTAL
Fundo de Equilíbrio Financeiro	2.604.296,00	1.736.197,00	**4.340.493,00**
Fundo Social Municipal	479.639,00	-	**479.639,00**
Participação no IRS	295.085,00	-	**295.085,00**
TOTAL	**3.379.020,00**	**1.736.197,00**	**5.115.217,00**

b) Montante dos pagamentos relativos a investimentos realizados pelo Município no ano anterior ao da gerência em apreciação

O valor pago por este Município, de despesa de investimento realizado em anos anteriores e pagos durante a gerência de 2009 totalizou o valor de 198.034,55 €.

c) Indicação da quota-parte das amortizações e encargos financeiros resultantes de empréstimos contraídos pela AMAVE – Associação de Municípios do Vale do Ave

A quota-parte de amortizações e encargos financeiros resultantes de empréstimos contraídos pela Associação de Municípios do Vale do Ave, à qual fazemos parte, relativamente ao ano de 2009, é de:

(Un.:€uros)

	SIRVA – Sistema Intermunicipal de Resíduos do Vale do Ave	TOTAL
Juros	14.604,84	**14.604,84**
Amortização	31.153,89	**31.153,89**

8.2 – NOTAS AO BALANÇO E À DEMONSTRAÇÃO DE RESULTADOS

As notas que a seguir se desenvolvem, respeitam a numeração definida pelo POCAL, dos pontos 8.2.1 ao 8.2.32, fazendo referência também aqueles que não têm aplicabilidade.

8.2.1. Não ocorreram factos que derrogassem as disposições do POCAL.

8.2.2. Não existem contas do balanço e da demonstração de resultados cujos conteúdos não sejam comparáveis com o exercício anterior.

8.2.3 Critérios Valorimétricos utilizados referentes ao activo imobilizado e método de cálculo das amortizações:

O activo imobilizado é valorizado ao custo de aquisição ou ao custo de produção, sendo o custo de aquisição determinado pela soma do respectivo preço de compra com os gastos suportados directa ou indirectamente para os colocar no seu estado actual. O custo de produção de um bem determina-se pela soma dos custos das matérias-primas e outros materiais directos consumidos, da mão-de-obra directa, dos custos industriais variáveis e dos custos industriais fixos necessariamente suportados para o produzir e colocar no estado em que se encontra.

As amortizações dos bens do activo imobilizado são calculadas de acordo com o método das quotas constantes e baseia-se na estimativa de vida útil e no custo de aquisição e produção. Os factos patrimoniais ocorridos a partir do ano de 2003 estarão sujeitos a amortizações segundo o art. 35.º do CIBE por se considerar que este é um critério mais rigoroso (critério dos duodécimos).

São totalmente amortizados no ano de aquisição ou produção os bens sujeitos a depreciação em mais de um ano económico, cujos valores unitários não ultrapassem 80% do índice 100 da escala salarial das carreiras do regime geral do sistema remuneratório da Função Pública, reportado ao ano de aquisição.

Contudo, há a ressalvar a seguinte situação: até ao exercício de 2003, a aplicação do critério acima explicado não tinha em consideração o facto de os bens serem ou não Equipamento Básico. Após leitura mais cuidada da Portaria regulamentar, detectou-se esta irregularidade, pelo que a partir desse exercício teve-se em atenção o facto de os bens do Equipamento Básico serem amortizados no período determinado pelo classificador geral.

As taxas de amortização são aquelas previstas no CIBE – Cadastro e Inventário dos Bens do Estado, aprovado pela portaria n.º 671/2000 de 17 de Abril.

8.2.4. Não existem disponibilidades em moeda estrangeira.

8.2.5. O resultado do exercício não foi afectado pelas situações descritas:

- Não houve valorimetrias diferentes das previstas no capítulo 4 "Critérios de valorimetria";
- Não houve amortizações do activo imobilizado superiores às adequadas;
- Não houve provisões extraordinárias.

8.2.6. O valor da conta 43.1 refere-se essencialmente a estudos e projectos não associados a construções. Todos eles já se encontram completamente amortizados.

8.2.7 Mapa do "Activo Bruto" e "Amortizações e Provisões" (ver pág. 54 e 57).

8.2.8 Desagregação das Rubricas dos Mapas "Activo Bruto" e "Amortizações e Provisões"

Quanto aos bens imóveis há que ressalvar as seguintes situações:

1) A transmissão dos bens imóveis do Município de Lousada continua sem homologação, pelo que os mesmos não podem integrar o imobilizado deste Município;

2) Uma vez que o Princípio da Substância sobre a Forma não teve consagração no Decreto-Lei n.º 54-A/99 de 22 de Fevereiro de 1999 (POCAL), apenas todos os bens devidamente legalizados podem ter relevância na respectiva conta patrimonial. Assim sendo, e por dificuldades administrativo-legais só poderão ser integrados no inventário municipal após a sua regularização.

A avaliação dos imóveis identificados aquando da transferência de bens foi concluída, contudo e atendendo aos pontos acima descritos, só aqueles que se encontravam devidamente registados puderam ser inventariados. Quanto aos outros bens, assim que os problemas administrativo-legais forem sanados serão incluídos.

Imobilizações Corpóreas

Terrenos e Recursos Naturais – 307.157,50 €

Nesta rubrica incluem-se os terrenos adquiridos ou cedidos a este Município, devidamente registados na Conservatória do Registo Predial e na Direcção-Geral dos Impostos.

Verificou-se o abate de um terreno alienado em hasta pública no ano de 2009, no valor de **33.900,00 €.**

Edifícios e outras construções – 1.702.882,27 €

São considerados nesta rubrica todos os edifícios e construções construídos, adquiridos ou transferidos para Câmara Municipal, assim como as grandes reparações, beneficiações e arranjos exteriores efectuados.

O parque escolar deste município não se encontra totalmente inventariado, apesar de devidamente identificado, devido a dificuldades de registo na Conservatória do Registo Predial.

No ano de 2009 foram regularizados os seguintes imóveis:

- EB1/JI Maria de Lurdes Sampaio e Melo – Santo Adrião
- EB1 de S. Miguel – S. Miguel
- Polivalente de S. Paio

Equipamento básico

No equipamento básico verificou-se um aumento patrimonial no valor de **231.221,27 €.**

Os abates ocorridos nesta rubrica verificaram-se por via de obsolescência, destruição ou furto no valor de **2.357,46 €**.

Em virtude do contrato de concessão celebrado com a RESINORTE – Valorização e Tratamento de Resíduos Sólidos, S.A. verificou-se a integração de infra-estruturas municipais (ecopontos), mediante afectação no Sistema da RESINORTE no valor de **26.145,50 €.**

Equipamento de Transporte

Nesta rubrica verificou-se um aumento patrimonial no valor de **363,38 €**.

Ferramentas e utensílios

Nesta rubrica verificou-se um aumento patrimonial no valor de **6.041,34 €**.

Equipamento administrativo

Nesta rubrica verificou-se um aumento patrimonial no valor de **101.869,99 €**.

Os abates ocorridos nesta rubrica deram-se por via de obsolescência, destruição ou furto no valor de **15.100,33 €**.

Outras Imobilizações corpóreas

Nesta rubrica verificou-se um aumento patrimonial no valor de **39.706,15 €.**

Domínio Público

Terrenos e Recursos Naturais – 3.501,00 €

Esta rubrica compreende todos os terrenos afectos ao domínio público e que irão permanecer com esta natureza, não lhes sendo dada qualquer outra afectação.

Outras Construções e Infra-estruturas – 2.597.665,34 €

Esta rubrica reflecte o valor das obras efectuadas nas vias e outras construções concluídas, reparadas e requalificadas durante o exercício de 2009, assim como as revisões de preços de empreitadas.

8.2.9 Não existe aplicação.

8.2.10 Não foram efectuadas reavaliações dos bens do imobilizado.

8.2.11 Não existe quadro das reavaliações.

8.2.12 Relativamente a este ponto, e apesar de ainda não se encontrarem devidamente regularizadas todas as situações dos imóveis transferidos dos municípios de origem, estes serviços não conseguiram detectar quaisquer imobilizações implantadas em propriedade alheia ou em poder de terceiros.

8.2.13 Não existem bens em regime de locação financeira.

8.2.14 Todos os bens que constam do inventário estão devidamente avaliados.

8.2.15 Os bens de domínio público que não são objecto de amortização são apenas os terrenos, uma vez que não estão contempladas taxas de amortização para estes bens no CIBE.

8.2.16 Mapa das Entidades Participadas

Designação	Sede	Contribuinte	Participação	Capitais Próprios	Resultados
Vimágua - Empresa de Água e Saneamento de Guimarães e Vizela, E.I.M., S.A.	Rua Rei do Pegu, nr. 172, Sebastião - 4810-025 Guimarães	505 993 082	50.000,00	7.180.995,76	67.872,35
Águas do Ave, S.A.	Rua Miguel Torga, nº 44 - Creixomil - 4835-077 Guimarães	506 110 508	739.985,00	13.463.934,93	-247.713,66
TCR - Turismo Cultural e Religioso, CRL	Rua D. Diogo de Sousa, 91 4711-909 Braga	506 592 545	5.000,00	-163.506,41	-124.191,12

Relativamente à participação das Águas do Ave, S.A. e de acordo com o contrato de concessão, é prevista uma remuneração dos capitais próprios, que corresponderá à aplicação, ao capital e reserva legal, de uma taxa correspondente à rentabilidade das Obrigações do Tesouro Portuguesas (OT) a 10 anos ou outra equivalente que venha a substituir, acrescida de 3 pontos percentuais a título de prémio de risco. A remuneração devida ao Município de Vizela é a que consta no mapa abaixo:

(Un.:€uros)

Designação	Situação em 31 de Dezembro de 2008 Relatório e contas 2008 das Águas do Ave, S.A.	Remuneração do exercício de 2009	Situação em 31 de Dezembro de 2009
Município de Vizela	191.589,23	67.166,50	258.755,73

Ano	OT	OT acrescido de prémio de risco de 3%
2008	4,5199 %	7,5199%
2009	4,2100 %	7,2100%

Em relação à TCR – Turismo Cultural e Religioso, CRL, pelos indicadores conhecidos e dada a participação do Município de Vizela na referida entidade de 5.000,00€ (2,98%), poderá o município vir a ser chamado a refazer a sua participação social. Nesta perspectiva, o contributo financeiro ascenderá no mínimo a 5.000,00€ mais 3.700,90€ (-124.191,12*2,98%).

Em relação à Vimágua, a participação do município não sofreu qualquer alteração face a 2008, continua a ser composta por cinquenta mil acções no valor total de 50.000,00€.

8.2.17 Não existem "Títulos negociáveis" e "Outras Aplicações de Tesouraria".

8.2.18 Não existem outras aplicações financeiras a discriminar.

8.2.19 Não tem aplicação.

8.2.20 Não tem aplicação.

8.2.21 Não se criaram provisões extraordinárias respeitantes a elementos do activo circulante.

8.2.22 Não existem.

8.2.23 As Demonstrações Financeiras não contêm factos materialmente relevantes neste item.

8.2.24 O Município de Vizela não emitiu obrigações nem outros títulos.

8.2.25 Não existem dívidas ao "Estado e outros Entes Públicos" em situação de mora.

8.2.26 Mapa das Contas de Ordem (pág. 59). O mapa relativo à movimentação das Contas de Ordem reflecte apenas o movimento de cauções e garantias em numerário. O saldo das Operações não Orçamentais do Resumo Diário de Tesouraria reflecte o saldo das contas de Operações de Tesouraria e o saldo das Contas de Ordem. A conta disponibilidades no Balanço engloba além do referido o saldo das Operações Orçamentais.

8.2.27 Não existe.

8.2.28 Movimentos ocorridos na Classe 5 – FUNDO PATRIMONIAL

Acréscimos da conta 51.2 – Regularizações: 915.880,00€

Este acréscimo deve-se às regularizações jurídico-administrativas dos imóveis transferidos dos municípios de origem e que só desta forma foi possível incluir no inventário.

Acréscimos da conta 57.4 – Reservas Livres: 8.821,34€

Aplicação do Resultado Líquido do Exercício de 2008 conforme proposta aprovada pela Assembleia Municipal.

Acréscimos da conta 57.6 – Doações: 6.404,27€

Este acréscimo deve-se às doações ao Fundo Bibliográfico municipal.

8.2.29 Ver Demonstração do Custo das Mercadorias Vendidas e Matérias Consumidas (pág. 60).

8.2.30 Não tem aplicação.

8.2.31 Mapa "Demonstração de Resultados Financeiros" (pág. 61).

8.2.32 Mapa "Demonstração de Resultados Extraordinários" (pág. 62).

Rubricas		Saldo Inicial	Reavaliação/ ajustamento	Aumentos	Alienações	Transferências e abates	Saldo Final
41	INVESTIMENTOS FINANCEIROS	2.042.855,00					2.042.855,00
41.1	Partes de capital	2.042.855,00					2.042.855,00
41.1.1	Associações de municípios						
41.1.1.1	Associação Nacional de Municípios Portugueses						
41.1.2	Empresas municipais e intermunicipais	1.274.000,00					1.274.000,00
41.1.2.1	Capital social	50.000,00					50.000,00
41.1.2.2	Prestacoes suplementares	1.224.000,00					1.224.000,00
41.1.3	Empresas privadas ou cooperativas	768.855,00					768.855,00
41.2	Obrigações e títulos de participação						
41.2.1	Empresas municipais e intermunicipais						
41.4	Investimentos em imóveis						
41.4.1	Terrenos e recursos naturais						
41.4.2	Edifícios e outras construções						
41.4.2.1	Edifícios						
41.4.2.2	Outras construções						
41.5	Outras aplicações financeiras						
41.5.1	Depósitos em instituições financeiras						
41.5.2	Títulos de divida pública						
41.5.3	Outros títulos						
42	IMOBILIZAÇÕES CORPOREAS	15.458.504,82		2.389.241,90	60.045,50	17.457,79	17.770.243,43
42.1	Terrenos e recursos naturais	3.500.880,87		307.157,50	33.900,00		3.774.138,37
42.2	Edifícios e outras construções	8.260.483,11		1.702.882,27			9.963.365,38
42.2.1	Edifícios	6.780.075,34		1.702.882,27			8.482.957,61
42.2.1.01	Habitação	953.155,69					953.155,69
42.2.1.02	Instalações de Serviços	9.993,06					9.993,06
42.2.1.03	Instalações desportivas e recreativas	29.685,17		578.474,19			608.159,36
42.2.1.04	Mercados e instalações de fiscalização sanitária	1.890.883,22					1.890.883,22
42.2.1.05	Jardins de infância	1.481.237,07					1.481.237,07
42.2.1.06	Escolas	845.825,01		1.124.408,08			1.970.233,09
42.2.1.07	Lares de terceira idade						
42.2.1.08	Biblioteca						
42.2.1.99	Outros	1.569.296,12					1.569.296,12
42.2.2	Outras construções	1.480.407,77					1.480.407,77
42.2.2.01	Viadutos, arruamentos e obras complementares						
42.2.2.02	Esgotos						
42.2.2.03	Iluminação pública	168.744,46					168.744,46
42.2.2.04	Parques e jardins	268.843,34					268.843,34
42.2.2.05	Instalações desportivas e recreativas	117.106,53					117.106,53
42.2.2.06	Captação, tratamento e distribuição de àgua	97.600,00					97.600,00
42.2.2.07	Viação rural	448.042,17					448.042,17
42.2.2.08	Sinalização e trânsito						
42.2.2.09	Infra-estruturas para distr. de energia electrica	55.083,91					55.083,91
42.2.2.10	Infra-estruturas p/ tratamento de resíduos sólidos						
42.2.2.11	Cemitérios	137.483,09					137.483,09
42.2.2.12	Parques de viaturas						
42.2.2.99	Outras	187.504,27					187.504,27
42.3	Equipamento básico	1.294.754,08		231.221,27	26.145,50	2.357,46	1.497.472,39
42.4	Equipamento de transporte	735.944,43		363,38			736.307,81
42.5	Ferramentas e utensílios	42.679,34		6.041,34			48.720,68
42.6	Equipamento administrativo	1.000.362,78		101.869,99		15.100,33	1.087.132,44
42.7	Taras e vasilhame						
42.9	Outras imobilizações corpóreas	623.400,21		39.706,15			663.106,36
43	IMOBILIZAÇÕES INCORPÓREAS	1.767.200,42					1.767.200,42
43.1	Despesas de instalação	683.402,42					683.402,42
43.2	Despesas de investigação e de desenvolvimento						
43.3	Propriedade industrial e outros direitos	1.083.798,00					1.083.798,00
43.4	Estudos e projectos						
	A transportar	19.268.560,24		2.389.241,90	60.045,50	17.457,79	21.580.298,85
	Total	19.268.560,24		2.389.241,90	60.045,50	17.457,79	21.580.298,85

Rubricas		Saldo Inicial	Reavaliação/ ajustamento	Aumentos	Alienações	Transferências e abates	Saldo Final
	Transporte	19.268.560,24		2.389.241,90	60.045,50	17.457,79	21.580.298,85
43.9	Outras						
44	IMOBILIZAÇÕES EM CURSO	7.439.506,61		3.931.117,68		3.622.727,21	7.747.897,08
44.1	Imobilizações em curso de investimentos financeiro						
44.1.1	Partes de capital						
44.1.2	Obrigações e titulos de participação						
44.1.4	Investimentos em imóveis						
44.1.5	Outras aplicações financeiras						
44.2	Imobil. em curso de imobilizações corpóreas	6.802.117,61		1.158.966,16		1.094.159,77	6.866.924,00
44.2.1	Terrenos e recursos naturais						
44.2.2	Edifícios e outras construções	6.802.117,61		1.158.966,16		1.094.159,77	6.866.924,00
44.2.2.1	Edifícios	6.778.995,52		1.132.582,99		1.094.159,77	6.817.418,74
44.2.2.1.01	Habitação						
44.2.2.1.02	Instalações de serviços	3.130.316,00		38.073,54			3.168.389,54
44.2.2.1.03	Instalações desportivas e recreativas	323.496,56		254.977,63		578.474,19	
44.2.2.1.04	Mercados e instalações de fiscal.sanitária						
44.2.2.1.05	Jardins de infância	39.713,40					39.713,40
44.2.2.1.06	Escolas	351.813,92		839.531,82		515.685,58	675.660,16
44.2.2.1.07	Lares de terceira idade						
44.2.2.1.08	Outros edifícios	2.933.655,64					2.933.655,64
44.2.2.2	Outras construções	23.122,09		26.383,17			49.505,26
44.2.2.2.01	Viadutos,arruamentos e obras complementares						
44.2.2.2.02	Esgotos						
44.2.2.2.03	Iluminação pública						
44.2.2.2.04	Parques e jardins	23.122,09		2.000,00			25.122,09
44.2.2.2.05	Instalações desportivas e recreativas						
44.2.2.2.06	Captação,tratamento e distribuição de água						
44.2.2.2.07	Viação rural						
44.2.2.2.08	Sinalização e trânsito						
44.2.2.2.09	Infraestruturas p/distrib. de energia eléctrica						
44.2.2.2.10	Infraestruturas p/tratam.de resíduos sólidos						
44.2.2.2.11	Cemitérios						
44.2.2.2.12	Outras			24.383,17			24.383,17
44.2.3	Equipamento básico						
44.2.4	Equipamento de transporte						
44.2.5	Ferramentas e utensílios						
44.2.6	Equipamento administrativo						
44.2.7	Taras e vasilhame						
44.2.9	Outras imobilizações corpóreas						
44.3	Imobilizações em curso de imobilizações incorpores	105.999,68		1.800,00			107.799,68
44.3.1	Despesas de instalação	79.999,68		1.800,00			81.799,68
44.3.2	Despesas de insvestigação e de desenvolvimento						
44.3.3	Propriedade insdustrial e outros direitos	26.000,00					26.000,00
44.3.4	Aquisição de serviços						
44.5	Imobilizações em curso de bens de dominio publico	350.692,91		2.770.351,52		2.528.567,44	592.476,99
44.5.1	Terrenos e recursos naturais						
44.5.2	Edifícios						
44.5.3	Outras construções e infra-estruturas	350.692,91		2.770.351,52		2.528.567,44	592.476,99
44.5.3.1	Viadutos, arruamentos e obras complementares			201.384,81		201.384,81	
44.5.3.2	Instalacoes desportivas e recreativas						
44.5.3.3	Cemiterios	120.949,47					120.949,47
44.5.3.4	Parques e jardins						
44.5.3.5	Parques de viaturas						
44.5.3.7	Viacao rural	200.811,99		2.326.033,82		2.084.249,74	442.596,07
44.5.3.9	Outras construcoes	28.931,45		242.932,89		242.932,89	28.931,45
44.5.4	Bens do património histórico, artístico e cultural						
	A transportar	26.527.370,44		6.320.359,58	60.045,50	3.640.185,00	29.147.499,52
	Total	26.527.370,44		6.320.359,58	60.045,50	3.640.185,00	29.147.499,52

Rubricas		Saldo Inicial	Reavaliação/ ajustamento	Aumentos	Alienações	Transferências e abates	Saldo Final
	Transporte	26.527.370,44		6.320.359,58	60.045,50	3.640.185,00	29.147.499,52
44.5.5	Outros bens de domínio público						
44.6	Adiantamentos por conta de bens de dominio publico	117.790,79					117.790,79
44.7	Adiantamentos por conta de investimentos financeir						
44.8	Adiantamentos por conta de imobilizações corporeas	62.905,62					62.905,62
44.9	Adiantamentos por conta imobilizações incorporeas						
45	BENS DE DOMÍNIO PÚBLICO	17.012.415,82		2.601.166,34			19.613.582,16
45.1	Terrenos e recursos naturais	1.049.959,17		3.501,00			1.053.460,17
45.2	Edifícios						
45.2.1	Habitação						
45.2.2	Instalação de serviços						
45.2.3	Instalações desportivas e recreativas						
45.2.4	Biblioteca						
45.3	Outras construções e infraestruturas	15.962.456,65		2.597.665,34			18.560.121,99
45.3.1	Viadutos, arruamentos e obras complementares	3.405.190,04		215.643,01			3.620.833,05
45.3.2	Instalações desportivas e recreativas						
45.3.3	Cemitérios	190.257,22					190.257,22
45.3.4	Viação rural	10.510.574,13		2.139.089,44			12.649.663,57
45.3.5	Parques de viaturas						
45.3.7	Parques e jardins	1.504.012,01					1.504.012,01
45.3.9	Outros	352.423,25		242.932,89			595.356,14
45.5	Bens do património histórico, artíst. e cultural						
45.9	Outros bens de domínio público						
	Total	43.720.482,67		8.921.525,92	60.045,50	3.640.185,00	48.941.778,09

Rubricas		Saldo Inicial	Reforço	Regularizações	Saldo Final
48	AMORTIZAÇÕES ACUMULADAS	6.533.812,04	1.323.203,82	33.975,01	7.823.040,85
48.1	De investimentos em imóveis				
48.1.1	Terrenos e recursos naturais				
48.1.2	Edificios e outras contruções				
48.1.2.1	Edifícios				
48.1.2.1.01	Habitação				
48.1.2.1.02	Instalação de serviços				
48.1.2.1.03	Intalações desportivas e recreativas				
48.1.2.1.04	Mercados e instalações de fiscalização sanitária				
48.1.2.1.05	Jardins de infância				
48.1.2.1.06	Escolas				
48.1.2.1.07	Lares de terceira idade				
48.1.2.1.08	Biblioteca				
48.1.2.1.99	Outros				
48.1.2.2	Outras construções				
48.1.2.2.01	Viadutos, arruamentos e obras complementares				
48.1.2.2.02	Esgotos				
48.1.2.2.03	iliminação pública				
48.1.2.2.04	Parques e jardins				
48.1.2.2.05	Instalações desportivas e recreativas				
48.1.2.2.06	Captação, tratamento e distribuição de àgua				
48.1.2.2.07	Viação rural				
48.1.2.2.08	Sinalização e trânsito				
48.1.2.2.09	Infra-estruturas para dist.de energia eléctrica				
48.1.2.2.10	Infra-estruturas para tratamento residuos sólidos				
48.1.2.2.11	Cemitérios				
48.1.2.2.12	Parques de viaturas				
48.1.2.2.99	Outras				
48.2	De imobilizações corporeas	3.101.848,06	534.909,29	33.975,01	3.602.782,34
48.2.1	Terrenos e recursos naturais				
48.2.2	Edificíos e outras construções	703.480,48	186.403,66		889.884,14
48.2.2.1	Edificios	597.230,09	149.358,49		746.588,58
48.2.2.1.01	Habitação	2.668,75	525,00		3.193,75
48.2.2.1.02	Instalação de serviços	1.540,60	499,64		2.040,24
48.2.2.1.03	Instalações desportivas e recreativas	4.302,08	4.424,56		8.726,64
48.2.2.1.04	Mercados e instalações de fiscalização sanitária	22.467,88	23.893,47		46.361,35
48.2.2.1.05	Jardins de infância	382.156,05	74.061,89		456.217,94
48.2.2.1.06	Escolas	144.978,01	31.625,28		176.603,29
48.2.2.1.07	Lares de terceira idade				
48.2.2.1.08	Biblioteca				
48.2.2.1.99	Outros	39.116,72	14.328,65		53.445,37
48.2.2.2	Outras construções	106.250,39	37.045,17		143.295,56
48.2.2.2.01	Viadutos, arruamentos e obras complementares				
48.2.2.2.02	Esgotos				
48.2.2.2.03	Iluminação pública	10.376,27	4.980,61		15.356,88
48.2.2.2.04	Parques e jardins	1.120,18	13.442,17		14.562,35
48.2.2.2.05	Instalações desportivas e recreativas	11.722,55	5.325,35		17.047,90
48.2.2.2.06	Captação, tratamento e distribuição de água				
48.2.2.2.07	Viação rural	28.469,26	5.600,51		34.069,77
48.2.2.2.08	Sinalização e trânsito				
48.2.2.2.09	Infra-estruturas para dist.de energia eléctrica				
48.2.2.2.10	Infra-estruturas para tratamento resíduos sólidos				
48.2.2.2.11	Cemitérios	48.119,07	6.874,15		54.993,22
48.2.2.2.12	Parques de viaturas				
48.2.2.2.99	Outros	6.443,06	822,38		7.265,44
48.2.3	Equipamento básico	668.859,22	142.318,94	18.986,04	792.192,12
48.2.4	Equipamento de transporte	416.796,90	57.050,80		473.847,70
		1.789.136,60	385.773,40	18.986,04	2.155.923,96
	A transportar				
	Total	1.789.136,60	385.773,40	18.986,04	2.155.923,96

Rubricas		Saldo Inicial	Reforço	Regularizações	Saldo Final
	Transporte	1.789.136,60	385.773,40	18.986,04	2.155.923,96
48.2.5	Ferramentas e utensilios	28.443,44	5.497,99		33.941,43
48.2.6	Equipamento administrativo	779.021,70	104.408,77	14.988,97	868.441,50
48.2.7	Taras e vasilhame				
48.2.9	Outras imobilizações corporeas	505.246,32	39.229,13		544.475,45
48.3	De imobilizações incorporeas	696.302,42	3.600,00		699.902,42
48.3.1	Despesas de instalação	683.402,42			683.402,42
48.3.2	Despesas de investigação e de desenvolvimento				
48.3.3	Propriedade industrial e outros direitos	12.900,00	3.600,00		16.500,00
48.5	De bens de domínio publico	2.735.661,56	784.694,53		3.520.356,09
48.5.1	Terrenos e recursos naturais				
48.5.2	Edifícios				
48.5.2.1	Habitação				
48.5.2.2	Instalação de serviços				
48.5.2.3	Instalações desportivas e recreativas				
48.5.2.4	Biblioteca				
48.5.2.9	Outros				
48.5.3	Outras construções e infraestruturas	2.735.661,56	784.694,53		3.520.356,09
48.5.3.1	viadutos, arruamentos e obras complementares	448.170,90	164.646,64		612.817,54
48.5.3.2	Instalações desportivas e recreativas				
48.5.3.3	Cemitérios	29.806,55	7.380,53		37.187,08
48.5.3.4	Viação rural	2.105.705,93	542.608,98		2.648.314,91
48.5.3.5	Parques de viaturas				
48.5.3.7	Parques e jardins	115.501,64	56.126,08		171.627,72
48.5.3.9	Outros	36.476,54	13.932,30		50.408,84
48.5.5	Bens de património historico, artístico e cultural				
48.5.9	Outros bens de domínio publico				
49	PROVISÕES PARA INVESTIMENTOS FINANCEIROS				
49.1	Partes de capital				
49.2	Obrigações e títulos de participação				
49.3	...				
49.5	Outras aplicações financeiras				
	A transportar				
	Total	6.533.812,04	1.323.203,82	33.975,01	7.823.040,85

ENTIDADE	MAPA DAS CONTAS DE ORDEM	DATA	ANO	PAGINA
MUN.VIZELA		2010/03/25	2009	1

COD. CONTA	DESIGNAÇÃO	SALDO INICIAL		DO ANO		SALDO FINAL	
		DEBITO	CREDITO	DEBITO	CREDITO	DEVEDOR	CREDOR
09	CONTAS DE ORDEM	252.459,63	252.459,63	403.028,13	403.028,13		
09.1	RECIBOS PARA COBRANÇA						
09.1.1	EXERCÍCIO ANTERIOR						
09.1.1.1	Receita Liquidada						
09.1.1.2	Receita Cobrada						
09.1.1.3	Receita Anulada						
09.1.2	EXERCICIO CORRENTE						
09.1.2.1	Receita Liquidada						
09.1.2.2	Receita Cobrada						
09.1.2.3	Receita Anulada						
09.2	FUNDOS CAUCIONADOS		252.459,63	167.675,65	235.352,48		320.136,46
09.2.1	CAUÇÕES DE EMPREITADAS		211.226,58	157.975,65	208.802,48		262.053,41
09.2.1.1	Prestada - Empreitadas		211.226,58		208.802,48		420.029,06
09.2.1.2	Accionada - Empreitadas						
09.2.1.3	Devolvida - Empreitadas			157.975,65		157.975,65	
09.2.2	CAUÇÕES DE LOTEAMENTOS E OBRAS		26.618,62				26.618,62
09.2.2.1	Prestada - Loteamentos e obras		26.618,62				26.618,62
09.2.2.2	Accionada - Loteamentos e obras						
09.2.2.3	Devolvida - Loteamentos e obras						
09.2.3	CAUÇÕES DE FORNECIMENTOS						
09.2.3.1	Prestada - Fornecimentos						
09.2.3.2	Accionada - Fornecimentos						
09.2.3.3	Devolvida - Fornecimentos						
09.2.4	OUTRAS CAUCOES E GARANTIAS		14.614,43	9.700,00	26.550,00		31.464,43
09.2.4.1	Prestada - Outras		14.614,43		26.550,00		41.164,43
09.2.4.2	Accionada - Outras						
09.2.4.3	Devolvida - Outras			9.700,00		9.700,00	
09.9	CONTAS REFLETIDAS	252.459,63		235.352,48	167.675,65	320.136,46	
09.9.1	RECIBOS PARA COBRANÇA						
09.9.1.1	ANOS ANTERIORES						
09.9.1.2	ANO CORRENTE						
09.9.2	FUNDOS CAUCIONADOS	252.459,63		235.352,48	167.675,65	320.136,46	
09.9.2.1	CAUÇÕES DE EMPREITADAS	211.226,58		208.802,48	157.975,65	262.053,41	
09.9.2.2	CAUÇÕES DE LOTEAMENTOS E OBRAS	26.618,62				26.618,62	
09.9.2.3	CAUÇÕES DE FORNECIMENTOS						
09.9.2.4	OUTRAS CAUÇÕES E GARANTIAS	14.614,43		26.550,00	9.700,00	31.464,43	
	TOTAL ...	252.459,63	252.459,63	403.028,13	403.028,13		

CÂMARA MUNICIPAL DE VIZELA

Prestação de Contas / 31 de Dezembro de 2009

Sector de Compras e Aprovisionamento

Demonstração do Custo das Mercadorias Vendidas e das Matérias Consumidas - ponto 8.2.29 do Pocal

Movimentos	Mercadorias	Matérias-Primas, Subsidiárias e de Consumo
Existências Iniciais	1.785,30 €	46.164,58 €
Compras	940,00 €	428.131,74 €
Regularizações de Existências	0,00 €	0,00 €
Existências Finais	1.903,71 €	56.259,94 €
Custos no Exercício	821,59 €	418.036,38 €

Demonstração da Variação da Produção - ponto 8.2.30 do Pocal

Movimentos	Produtos Acabados e Intermédios	Subprodutos, Desperdícios, Resíduos e Refugo	Produtos e Trabalhos em Curso
Existências Finais	0,00 €	0,00 €	0,00 €
Regularizações de Existências	0,00 €	0,00 €	0,00 €
Existências Iniciais	0,00 €	0,00 €	0,00 €
Aumento/Redução no Exercício	0,00 €	0,00 €	0,00 €

DEMONSTRAÇÃO DE RESULTADOS FINANCEIROS

ENTIDADE MUN.VIZELA - MUNICIPIO DE VIZELA - Pag. 1

CUSTOS E PERDAS	EXERCÍCIOS	
	N	N - 1
685 - DIFERENÇAS DE CÂMBIO DESFAVORÁVEIS		
684 - PROVISÕES PARA PLICAÇÕES FINANCEIRAS		
683 - AMORTIZAÇÕES DE INVESTIMEMTOS EM IMÓVEIS		
682 - PERDAS EM ENTIDADES PARTICIPADAS		
681 - JUROS SUPORTADOS	138.203,66	189.975,88
688 - OUTROS CUSTOS E PERDAS FINANCEIRAS	772,83	1.013,03
687 - PERDAS NA ALIENAÇÃO DE APLICAÇÕES DE TESOURARIA		
RESULTADOS FINANCEIROS	-.128.214,28	-.166.000,51
Total	10.762,21	24.988,40

PROVEITOS E GANHOS	EXERCÍCIOS	
	N	N - 1
787 - GANHOS NA ALIEN. APLIC. TESOURARIA		
786 - DESC. DE PTO. PAGAMENTO OBTIDOS		
785 - DIFERENCAS DE CAMBIO FAVORAVEIS		
784 - RENDIMENTOS DE PARTICIPAÇÕES DE CAPITAL		
783 - RENDIMENTOS DE IMÓVEIS		
782 - GANHOS EM ENTIDADES PARTICIPADAS		
781 - JUROS OBTIDOS	3.863,30	16.232,27
788 - OUTROS PROV. E GANHOS FINANCEIROS	6.898,91	8.756,13
Total	10.762,21	24.988,40

Em ___ de _____ de ___

_____

Em ___ de _____ de ___

_____

DEMONSTRAÇÃO DE RESULTADOS EXTRAORDINARIOS ANO 2009

ENTIDADE MUN.VIZELA - MUNICIPIO DE VIZELA - Pag. 1

CUSTOS E PERDAS	EXERCÍCIOS	
	N	N - 1
691 - TRANSFRÊNCIAS DE CAPITAL CONCEDIDAS	640.866,45	823.673,42
692 - DÍVIDAS INCOBRÁVEIS		50,00
693 - PERDAS EM EXISTÊNCIAS		
694 - PERDAS EM IMOBILIZACÕES	34.268,24	1.823,62
695 - MULTAS E PENALIDADES	105,00	200,00
696 - AUMENTOS AMORTIZ. PROVISÕES		
697 - CORRECÕES REL. EXERC. ANTERIORES	66.489,75	7.192,49
698 - OUTROS CUSTOS E PERDAS EXTRAORDINÁRIOS	430.028,47	235.175,72
RESULTADOS EXTRAORDINARIOS	-.612.989,66	-.645.888,03
Total	558.768,25	422.227,22

PROVEITOS E GANHOS	EXERCÍCIOS	
	N	N - 1
791 - RESTITUIÇÃO DE IMPOSTOS		
792 - RECUPERAÇÃO DE DÍVIDAS		
793 - GANHOS EM EXISTÊNCIA		
794 - GANHOS IMOBILIZAÇÕES	38.673,33	24.610,10
795 - BENEFICIOS PENAL. CONTRATUAIS	39.688,31	87.277,87
796 - REDUÇÕES AMORT. PROVISÕES		
797 - CORREÇÕES RELAT. EXERC. ANTERIORES	198.663,90	21.161,28
798 - OUTROS PROV. GANHOS EXTRAORDINÁRIOS	281.742,71	289.177,97
Total	558.768,25	422.227,22

Em ___ de _____ de ___

_____

Em ___ de _____ de ___

_____

MODIFICAÇÕES AO ORÇAMENTO DA RECEITA

TOTAL DE ALTERAÇÕES : 1
TOTAL DE REVISÕES : 1 DO ANO CONTABILISTICO DE: 2009 ATÉ Á DATA : 2009/12/31

CLASSIFICAÇÃO ECONÓMICA		DOTAÇÕES DA RECEITA				OBSERVAÇÕES
			MODIFICAÇÕES ORÇAMENTAIS			
CÓDIGO	DESCRIÇÃO	PREVISÕES INICIAIS	INSCRIÇÕES / REFORÇOS	DIMINUIÇÕES / ANULAÇÕES	PREVISÕES CORRIGIDAS	
01	**IMPOSTOS DIRECTOS**	5.101.000,00			5.101.000,00	
0102	**OUTROS**	5.101.000,00			5.101.000,00	
010202	IMPOSTO MUNICIPAL SOBRE IMÓVEIS	2.700.000,00			2.700.000,00	
010203	IMPOSTO ÚNICO DE CIRCULAÇÃO	620.000,00			620.000,00	
010204	IMPOSTO MUNICIPAL SOBRE AS TRANSMISSÕES ONEROSAS DE IMÓVEIS	1.200.000,00			1.200.000,00	
010205	DERRAMA	350.000,00			350.000,00	
010207	**IMPOSTOS ABOLIDOS**	230.000,00			230.000,00	
01020701	CONTRIBUIÇÃO AUTÁRQUICA	150.000,00			150.000,00	
01020702	IMPOSTO MUNICIPAL DE SISA	50.000,00			50.000,00	
01020703	IMPOSTO MUNICIPAL SOBRE VEÍCULOS	30.000,00			30.000,00	
010299	IMPOSTOS DIRECTOS DIVERSOS	1.000,00			1.000,00	
02	**IMPOSTOS INDIRECTOS**	1.427.500,00			1.427.500,00	
0202	**OUTROS**	1.427.500,00			1.427.500,00	
020206	**IMPOSTOS INDIRECTOS ESPECÍFICOS DAS AUTARQUIAS LOCAIS**	1.427.500,00			1.427.500,00	
02020601	MERCADOS E FEIRAS	150.000,00			150.000,00	
02020602	**LOTEAMENTOS E OBRAS**	771.000,00			771.000,00	
0202060201	LICENÇAS PARA OBRAS DIVERSAS	500.000,00			500.000,00	
0202060202	LICENÇAS DE UTILIZAÇÃO	100.000,00			100.000,00	
0202060203	INFRAESTRUTURAS URBANÍSTICAS	171.000,00			171.000,00	
02020603	OCUPAÇÃO DE VIA PÚBLICA	100.000,00			100.000,00	
02020605	PUBLICIDADE	250.000,00			250.000,00	
02020606	SANEAMENTO	1.000,00			1.000,00	
02020607	UTILIZAÇÃO DA REDE VIÁRIA MUNICIPAL	1.000,00			1.000,00	
02020699	**OUTROS**	154.500,00			154.500,00	
0202069901	TAXA MUNICIPAL DE DIREITOS DE PASSAGEM	130.000,00			130.000,00	
0202069902	TAXA DE DEPÓSITO DA FICHA TÉCNICA DE HABITAÇÃO	1.500,00			1.500,00	
0202069999	**OUTRAS**	23.000,00			23.000,00	
020206999901	TAXA DE CONTROLO METROLÓGICO	1.000,00			1.000,00	
020206999902	ALVARAS SANITÁRIOS E OUTROS	1.000,00			1.000,00	
020206999903	TAXAS POR SERVIÇOS DIVERSOS	20.000,00			20.000,00	
020206999999	OUTRAS	1.000,00			1.000,00	
04	**TAXAS, MULTAS E OUTRAS PENALIDADES**	1.030.821,56			1.030.821,56	
0401	**TAXAS**	715.716,92			715.716,92	
040123	**TAXAS ESPECÍFICAS DAS AUTARQUIAS LOCAIS**	715.716,92			715.716,92	
04012301	MERCADOS E FEIRAS	30.000,00			30.000,00	
04012302	**LOTEAMENTOS E OBRAS**	522.216,92			522.216,92	
0401230201	LICENÇAS PARA OBRAS DIVERSAS	300.000,00			300.000,00	
0401230202	LICENÇAS DE UTILIZAÇÃO	125.000,00			125.000,00	
0401230203	INFRAESTRUTURAS URBANÍSTICAS	87.216,92			87.216,92	
0401230204	OUTRAS	10.000,00			10.000,00	
04012303	OCUPAÇÃO DE VIA PÚBLICA	35.000,00			35.000,00	
04012305	CAÇA, USO E PORTE DE ARMA	1.500,00			1.500,00	
04012306	SANEAMENTO	1.000,00			1.000,00	
04012399	**OUTROS**	126.000,00			126.000,00	
0401239901	TAXA DE DEPÓSITO DA FICHA TÉCNICA DE HABITAÇÃO	1.000,00			1.000,00	
0401239902	TAXA PELA EMISSÃO DO CERTIFICADO DE REGISTO	1.000,00			1.000,00	
0401239999	**OUTRAS**	124.000,00			124.000,00	
040123999901	TAXAS POR SERVIÇOS DIVERSOS	100.000,00			100.000,00	
040123999902	LICENÇAS DE CONDUÇÃO DE VELOCÍPEDES	1.000,00			1.000,00	
040123999903	MATRÍCULA DE VELOCÍPEDES	1.000,00			1.000,00	
040123999999	OUTRAS	22.000,00			22.000,00	
0402	**MULTAS E OUTRAS PENALIDADES**	315.104,64			315.104,64	
040201	JUROS DE MORA	42.224,64			42.224,64	
040202	JUROS COMPENSATÓRIOS	10.000,00			10.000,00	
040204	COIMAS E PENALIDADES POR CONTRA ORDENAÇÕES	251.880,00			251.880,00	
040299	MULTAS E PENALIDADES DIVERSAS	11.000,00			11.000,00	
05	**RENDIMENTOS DE PROPRIEDADE**	141.000,00			141.000,00	
0502	**JUROS - SOCIEDADES FINANCEIRAS**	126.000,00			126.000,00	
050201	BANCOS E OUTRAS INSTITUIÇÕES FINANCEIRAS	125.000,00			125.000,00	

CLASSIFICAÇÃO ECONÓMICA		DOTAÇÕES DA RECEITA				OBSERVAÇÕES
			MODIFICAÇÕES ORÇAMENTAIS			
CÓDIGO	DESCRIÇÃO	PREVISÕES INICIAIS	INSCRIÇÕES / REFORÇOS	DIMINUIÇÕES / ANULAÇÕES	PREVISÕES CORRIGIDAS	
050202	COMPANHIAS DE SEGUROS E FUNDOS DE PENSÕES	1.000,00			1.000,00	
0503	**JUROS- ADMINISTRAÇÕES PÚBLICAS**	3.000,00			3.000,00	
050301	ADMINISTRAÇÃO CENTRAL- ESTADO	1.000,00			1.000,00	
050302	ADMINISTRAÇÃO CENTRAL - SERVIÇOS E FUNDOS AUTÓNOMOS	1.000,00			1.000,00	
050304	ADMINISTRAÇÃO LOCAL - CONTINENTE	1.000,00			1.000,00	
0507	**DIVIDENDOS E PARTICIPAÇÕES NOS LUCROS DE SOCIEDADES E QUASE-SOCIEDADES NÃO FINANCEIRAS**	4.000,00			4.000,00	
050701	EMPRESAS PÚBLICAS	1.000,00			1.000,00	
050702	EMPRESAS PÚBLICAS MUNICIPAIS E INTERMUNICIPAIS	1.000,00			1.000,00	
050703	EMPRESAS PRIVADAS	1.000,00			1.000,00	
050799	OUTRAS	1.000,00			1.000,00	
0509	**PARTICIPAÇÕES NOS LUCROS DE ADMINISTRAÇÕES PÚBLICAS**	2.000,00			2.000,00	
050901	ASSOCIAÇÕES DE MUNICÍPIOS	1.000,00			1.000,00	
050999	OUTROS	1.000,00			1.000,00	
0510	**RENDAS**	6.000,00			6.000,00	
051001	TERRENOS	1.000,00			1.000,00	
051002	ACTIVOS NO SUBSOLO	1.000,00			1.000,00	
051003	HABITAÇÕES	1.000,00			1.000,00	
051004	EDIFÍCIOS	1.000,00			1.000,00	
051005	BENS DO DOMÍNIO PÚBLICO	1.000,00			1.000,00	
051099	OUTROS	1.000,00			1.000,00	
06	**TRANSFERÊNCIAS CORRENTES**	6.529.427,63	156.351,04		6.685.778,67	
0601	**SOCIEDADES E QUASE-SOCIEDADES NÃO FINANCEIRAS**	4.000,00			4.000,00	
060101	**PÚBLICAS**	3.000,00			3.000,00	
06010101	EMPRESAS PÚBLICAS	1.000,00			1.000,00	
06010102	EMPRESAS PÚBLICAS MUNICIPAIS E INTERMUNICIPAIS	1.000,00			1.000,00	
06010199	OUTRAS	1.000,00			1.000,00	
060102	PRIVADAS	1.000,00			1.000,00	
0603	**ADMINISTRAÇÃO CENTRAL**	6.430.427,63	156.351,04		6.586.778,67	
060301	**ESTADO**	6.043.148,76			6.043.148,76	
06030101	FUNDO EQUILÍBRIO FINANCEIRO	2.604.296,00			2.604.296,00	
06030102	FUNDO SOCIAL MUNICIPAL	479.639,00			479.639,00	
06030103	PARTICIPAÇÃO VARIÁVEL NO IRS	295.085,00			295.085,00	
06030199	**OUTRAS**	2.664.128,76			2.664.128,76	
0603019901	DGAL - COMPARTICIPAÇÃO TRANSPORTES ESCOLARES	155.000,00			155.000,00	
0603019902	DREN - PESSOAL NÃO DOCENTE DA EDUCAÇÃO PRÉ-ESCOLAR E EB'S	1.750.000,00			1.750.000,00	
0603019903	DREN - COMPART. REFEIÇÕES E PROLONG. HORÁRIO	307.000,00			307.000,00	
0603019904	ISSS - COMISSÃO PROTECÇÃO CRIANÇAS JOVENS EM RISCO	17.429,04			17.429,04	
0603019908	DREN - PROG.DAS ACTIVIDADES DE ENRIQUECIMENTO CURRICULAR NO 1° CICLO DO ENSINO BÁSICO	310.992,50			310.992,50	
0603019912	GABINETE TÉCNICO FLORESTAL	23.850,00			23.850,00	
0603019913	PREVENÇÃO E PROTECÇÃO DA FLORESTA CONTRA INCÊNDIOS	14.357,22			14.357,22	
0603019914	RECENSEAMENTO ELEITORAL E ELEIÇÕES/STAPE	29.500,00			29.500,00	
0603019915	DREN - APETRECHAMENTO/MANUTENÇÃO DOS EDIFÍCIOS ESCOLARES 2° E 3° CEB	40.000,00			40.000,00	
0603019916	DREN - CARTA EDUCATIVA	15.000,00			15.000,00	
0603019999	DIVERSAS	1.000,00			1.000,00	
060305	**ESTADO - PARTICIPAÇÃO PORTUGUESA EM PROJECTOS CO-FINANCIADOS**	1.000,00	32.708,64		33.708,64	
06030501	QUALIFICAÇÃO DOS PROFISSIONAIS NA ADMINISTRAÇÃO PÚBLICA LOCAL		32.708,64		32.708,64	
06030599	OUTRAS	1.000,00			1.000,00	
060306	**ESTADO- PARTICIPAÇÃO COMUNITÁRIA EM PROJECTOS CO-FINANCIADOS**	385.278,87	123.642,40		508.921,27	
06030601	**FEDER**	187.206,96			187.206,96	
0603060101	**ON.2 - O NOVO NORTE**	187.206,96			187.206,96	
060306010101	SAMA - SISTEMAS DE APOIOS À MODERNIZAÇÃO ADMINISTRATIVA	26.206,96			26.206,96	
060306010102	DIGITALIZAÇÃO DE ACERVOS DOCUMENTAIS HISTÓRICOS DO CONCELHO DE VIZELA	35.000,00			35.000,00	
060306010103	GESTÃO DOS RESIDUOS SÓLIDOS URBANOS NO CONCELHO DE VIZELA	70.000,00			70.000,00	
060306010104	SERVIÇOS ONLINE	26.250,00			26.250,00	
060306010105	MODERNIZAÇÃO DE COMUNICAÇÕES VOZ E DADOS	26.250,00			26.250,00	

TOTAL DE ALTERAÇÕES : 1
TOTAL DE REVISÕES : 1 DO ANO CONTABILISTICO DE: 2009 ATÉ Á DATA : 2009/12/31

CLASSIFICAÇÃO ECONÓMICA		DOTAÇÕES DA RECEITA				OBSERVAÇÕES
			MODIFICAÇÕES ORÇAMENTAIS			
CÓDIGO	DESCRIÇÃO	PREVISÕES INICIAIS	INSCRIÇÕES / REFORÇOS	DIMINUIÇÕES / ANULAÇÕES	PREVISÕES CORRIGIDAS	
060306010106	INSTALAÇÃO DE PONTOS WI-FI NO CONCELHO DE VIZELA	3.500,00			3.500,00	
06030602	**FUNDO SOCIAL EUROPEU**	198.071,91	123.642,40		321.714,31	
0603060201	**POPH - PROGRAMA OPERACIONAL POTENCIAL HUMANO**	198.071,91	123.642,40		321.714,31	
060306020101	PEPAL - ESTÁGIOS PROFISSIONAIS	12.071,91			12.071,91	
060306020102	MELHORIA DO ATENDIMENTO DA CÂMARA MUNICIPAL DE VIZELA	186.000,00			186.000,00	
060306020103	QUALIFICAÇÃO DOS PROFISSIONAIS NA ADMINISTRAÇÃO PÚBLICA LOCAL		123.642,40		123.642,40	
060307	**SERVIÇOS E FUNDOS AUTÓNOMOS**	1.000,00			1.000,00	
06030799	DIVERSAS	1.000,00			1.000,00	
0605	**ADMINISTRAÇÃO LOCAL**	50.000,00			50.000,00	
060501	CONTINENTE	50.000,00			50.000,00	
0607	**INSTITUIÇÕES SEM FINS LUCRATIVOS**	1.000,00			1.000,00	
060701	INSTITUIÇÕES SEM FINS LUCRATIVOS	1.000,00			1.000,00	
0608	**FAMÍLIAS**	44.000,00			44.000,00	
060801	FAMÍLIAS	44.000,00			44.000,00	
07	**VENDA DE BENS E SERVIÇOS CORRENTES**	2.204.260,00			2.204.260,00	
0701	**VENDA DE BENS**	511.600,00			511.600,00	
070101	MATERIAL DE ESCRITÓRIO	1.000,00			1.000,00	
070102	LIVROS E DOCUMENTAÇÃO TÉCNICA	500,00			500,00	
070103	PUBLICAÇÕES E IMPRESSOS	600,00			600,00	
070105	BENS INUTILIZADOS	1.000,00			1.000,00	
070107	PRODUTOS ALIMENTARES E BEBIDAS	1.000,00			1.000,00	
070108	MERCADORIAS	5.500,00			5.500,00	
070110	DESPERDÍCIOS, RESÍDUOS E REFUGOS	1.000,00			1.000,00	
070111	PRODUTOS ACABADOS E INTERMÉDIOS	1.000,00			1.000,00	
070199	OUTROS	500.000,00			500.000,00	
0702	**SERVIÇOS**	786.350,00			786.350,00	
070201	ALUGUER DE ESPAÇOS E EQUIPAMENTOS	2.000,00			2.000,00	
070203	VISTORIAS E ENSAIOS	1.000,00			1.000,00	
070206	REPARAÇÕES	1.000,00			1.000,00	
070208	**SERVIÇOS SOCIAIS, RECREATIVOS, CULTURAIS E DE DESPORTO**	4.000,00			4.000,00	
07020801	SERVIÇOS SOCIAIS	1.000,00			1.000,00	
07020802	SERVIÇOS RECREATIVOS	1.000,00			1.000,00	
07020803	SERVIÇOS CULTURAIS	1.000,00			1.000,00	
07020804	SERVIÇOS DESPORTIVOS	1.000,00			1.000,00	
070209	**SERVIÇOS ESPECÍFICOS DAS AUTARQUIAS**	776.850,00			776.850,00	
07020901	SANEAMENTO	1.000,00			1.000,00	
07020902	RESÍDUOS SÓLIDOS	571.000,00			571.000,00	
07020903	TRANSPORTES COLECTIVOS DE PESSOAS E MERCADORIAS	1.000,00			1.000,00	
07020904	TRABALHOS POR CONTA DE PARTICULARES	15.000,00			15.000,00	
07020906	MERCADOS E FEIRAS	1.500,00			1.500,00	
07020907	PARQUES DE ESTACIONAMENTO	150.000,00			150.000,00	
07020999	OUTROS	37.350,00			37.350,00	
070299	**OUTROS**	1.500,00			1.500,00	
07029901	ENCARGOS DE COBRANÇA DE RECEITAS	500,00			500,00	
07029999	OUTRAS	1.000,00			1.000,00	
0703	**RENDAS**	906.310,00			906.310,00	
070301	HABITAÇÕES	14.250,00			14.250,00	
070302	EDIFÍCIOS	310,00			310,00	
070399	**OUTRAS**	891.750,00			891.750,00	
07039901	VIMÁGUA, EIM	90.750,00			90.750,00	
07039902	INFRAESTRUTURAS DE ABASTECIMENTO DE ENERGIA ELÉCTRICA	800.000,00			800.000,00	
07039903	OUTRAS	1.000,00			1.000,00	
08	**OUTRAS RECEITAS CORRENTES**	12.250,00			12.250,00	
0801	**OUTRAS**	12.250,00			12.250,00	
080199	**OUTRAS**	12.250,00			12.250,00	
08019901	INDEMIN. DETERIO., ROUBO E EXTRAVIO BENS PATRIMONIAIS	1.000,00			1.000,00	
08019902	INDEMNIZAÇÕES DE ESTRAGOS PROVOCADOS POR OUTRÉM EM VIATURAS OU OUTROS EQUIPAMENTOS PERTENCENTES ÁS AUTARQUIAS LOCAIS	1.000,00			1.000,00	
08019903	IVA REEMBOLSADO	50,00			50,00	

CLASSIFICAÇÃO ECONÓMICA		DOTAÇÕES DA RECEITA				OBSERVAÇÕES
			MODIFICAÇÕES ORÇAMENTAIS			
CÓDIGO	DESCRIÇÃO	PREVISÕES INICIAIS	INSCRIÇÕES / REFORÇOS	DIMINUIÇÕES / ANULAÇÕES	PREVISÕES CORRIGIDAS	
08019999	**DIVERSAS**	10.200,00			10.200,00	
0801999901	COMPARTICIPAÇÃO DO SEGURO DE SAÚDE	100,00			100,00	
0801999902	RECEITA EMOLUMENTAR	100,00			100,00	
0801999999	OUTRAS	10.000,00			10.000,00	
09	**VENDAS DE BENS DE INVESTIMENTO**	423.000,00			423.000,00	
0901	**TERRENOS**	400.000,00			400.000,00	
090101	SOCIEDADES E QUASE-SOCIEDADES NÃO FINANCEIRAS	100.000,00			100.000,00	
090102	SOCIEDADES FINANCEIRAS	100.000,00			100.000,00	
090109	INSTITUIÇÕES SEM FINS LUCRATIVOS	100.000,00			100.000,00	
090110	FAMÍLIAS	100.000,00			100.000,00	
0902	**HABITAÇÕES**	4.000,00			4.000,00	
090201	SOCIEDADES E QUASE-SOCIEDADES NÃO FINANCEIRAS	1.000,00			1.000,00	
090202	SOCIEDADES FINANCEIRAS	1.000,00			1.000,00	
090209	INSTITUIÇÕES SEM FINS LUCRATIVOS	1.000,00			1.000,00	
090210	FAMÍLIAS	1.000,00			1.000,00	
0903	**EDIFÍCIOS**	4.000,00			4.000,00	
090301	SOCIEDADES E QUASE SOCIEDADES NÃO FINANCEIRAS	1.000,00			1.000,00	
090302	SOCIEDADES FINANCEIRAS	1.000,00			1.000,00	
090309	INSTITUIÇÕES SEM FINS LUCRATIVOS	1.000,00			1.000,00	
090310	FAMÍLIAS	1.000,00			1.000,00	
0904	**OUTROS BENS DE INVESTIMENTO**	15.000,00			15.000,00	
090401	**SOCIEDADES E QUASE-SOCIEDADES NÃO FINANCEIRAS**	3.000,00			3.000,00	
09040101	EQUIPAMENTO DE TRANSPORTE	1.000,00			1.000,00	
09040102	MAQUINARIA E EQUIPAMENTO	1.000,00			1.000,00	
09040103	OUTROS	1.000,00			1.000,00	
090402	**SOCIEDADES FINANCEIRAS**	3.000,00			3.000,00	
09040201	EQUIPAMENTO DE TRANSPORTE	1.000,00			1.000,00	
09040202	MAQUINARIA E EQUIPAMENTO	1.000,00			1.000,00	
09040203	OUTROS	1.000,00			1.000,00	
090406	**ADMINISTRAÇÃO PÚBLICA- ADMINISTRAÇÃO LOCAL- CONTINENTE**	3.000,00			3.000,00	
09040601	EQUIPAMENTO DE TRANSPORTE	1.000,00			1.000,00	
09040602	MAQUINARIA E EQUIPAMENTO	1.000,00			1.000,00	
09040603	OUTROS	1.000,00			1.000,00	
090409	**INSTITUIÇÕES SEM FINS LUCRATIVOS**	3.000,00			3.000,00	
09040901	EQUIPAMENTO DE TRANSPORTE	1.000,00			1.000,00	
09040902	MAQUINARIA E EQUIPAMENTO	1.000,00			1.000,00	
09040903	OUTROS	1.000,00			1.000,00	
090410	**FAMÍLIAS**	3.000,00			3.000,00	
09041001	EQUIPAMENTO DE TRANSPORTE	1.000,00			1.000,00	
09041002	MAQUINARIA E EQUIPAMENTO	1.000,00			1.000,00	
09041003	OUTROS	1.000,00			1.000,00	
10	**TRANSFERÊNCIAS DE CAPITAL**	5.026.056,69	500.000,00		5.526.056,69	
1001	**SOCIEDADES E QUASE-SOCIEDADES NÃO FINANCEIRAS**	3.000,00			3.000,00	
100101	**PÚBLICAS**	3.000,00			3.000,00	
10010101	EMPRESAS PÚBLICAS	1.000,00			1.000,00	
10010102	EMPRESAS PÚBLICAS MUNICIPAIS E INTERMUNICIPAIS	1.000,00			1.000,00	
10010199	OUTRAS	1.000,00			1.000,00	
1003	**ADMINISTRAÇÃO CENTRAL**	5.020.056,69	500.000,00		5.520.056,69	
100301	**ESTADO**	2.089.619,97	500.000,00		2.589.619,97	
10030101	FUNDO EQUILÍBRIO FINANCEIRO	1.736.197,00			1.736.197,00	
10030104	**COOPERAÇÃO TÉCNICA E FINANCEIRA**	353.372,97	500.000,00		853.372,97	
1003010401	DGAL - PAÇOS DO CONCELHO DE VIZELA	353.172,97			353.172,97	
1003010402	CONCEPÇÃO E REQUALIFICAÇÃO DA ESCOLA BÁSICA 2° E 3° CICLO DE VIZELA		500.000,00		500.000,00	
1003010409	GABINETE TÉCNICO FLORESTAL	150,00			150,00	
1003010499	OUTROS	50,00			50,00	
10030199	OUTROS	50,00			50,00	
100306	**ESTADO- PARTICIPAÇÃO PORTUGUESA EM PROJECTOS CO-FINANCIADOS**	1.000,00			1.000,00	
10030699	OUTRAS	1.000,00			1.000,00	

CLASSIFICAÇÃO ECONÓMICA		DOTAÇÕES DA RECEITA				OBSERVAÇÕES
		PREVISÕES INICIAIS	MODIFICAÇÕES ORÇAMENTAIS		PREVISÕES CORRIGIDAS	
CÓDIGO	DESCRIÇÃO		INSCRIÇÕES / REFORÇOS	DIMINUIÇÕES / ANULAÇÕES		
100307	**ESTADO- PARTICIPAÇÃO COMUNITÁRIA EM PROJECTOS CO-FINANCIADOS**	2.797.758,91			2.797.758,91	
10030704	**FEDER**	2.796.758,91			2.796.758,91	
1003070401	**ON. 2 - O NOVO NORTE**	2.796.758,91			2.796.758,91	
100307040101	REQUALIFICAÇÃO E AMPLIAÇÃO DA EB1/JI DO MONTE - STA EULALIA	3.500,00			3.500,00	
100307040102	REQUALIFICAÇÃO E AMPLIAÇÃO DA EB1/JI MARIA DE LURDES SAMPAIO E MELO	287.591,49			287.591,49	
100307040103	CONSTRUÇÃO DE CAMPOS DE TENIS	5,00			5,00	
100307040104	CONSTRUÇÃO DO PAVILHÃO MUNICIPAL DE VIZELA	5.625,00			5.625,00	
100307040105	CASA DA JUVENTUDE E CENTRO DE ESTUDOS E INTERPRETAÇÃO AMBIENTAL	500,00			500,00	
100307040106	PARQUE AVENTURA	75,00			75,00	
100307040107	LIGAÇÃO DA ROTUNDA DO CASTELO À RUA DA BOCA - S.JOÃO	150.000,00			150.000,00	
100307040108	CONSTRUÇÃO DA PRAIA DA CASCALHEIRA E VIA DE ACESSO	56.250,00			56.250,00	
100307040109	SAMA - SISTEMA DE APOIOS À MODERNIZAÇÃO ADMINISTRATIVA	104.224,08			104.224,08	
100307040110	CONSTRUÇÃO, RECONSTRUÇÃO E REQUALIFICAÇÃO DA CASA DO CASTELO - BIBLIOTECA	1.000,00			1.000,00	
100307040111	LIGAÇÃO DA VIA ALTERNATIVA À EN 106 À RUA BRÁULIO CALDAS	309.750,00			309.750,00	
100307040112	PROJECTO E APMLIAÇÃO DA REDE DE ÁGUA E SANEAMNETO DO CONCELHO DE VIZELA	225.061,48			225.061,48	
100307040113	GABINETE DE APOIO AO MUNICÍPE	7.875,00			7.875,00	
100307040114	ESTUDO E INTERVENÇÃO PARA REDUÇÃO DOS PONTOS NEGROS NO CONCELHO DE VIZELA	354.744,11			354.744,11	
100307040115	GESTÃO DE RESÍDUOS SÓLIDOS URBANOS NO CONCELHO DE VIZELA	111.007,75			111.007,75	
100307040116	INSTALAÇÃO DE PONTOS WI-FI NO CONCELHO DE VIZELA	70.000,00			70.000,00	
100307040117	MODERNIZAÇÃO DE COMUNICAÇÕES VOZ E DADOS	26.250,00			26.250,00	
100307040118	SERVIÇOS ONLINE	26.250,00			26.250,00	
100307040119	CONCEPÇÃO DO PLAN0 DE MOBILIDADE URBANA SUSTENTAVÉL DO MUNICÍPIO DE VIZELA	66.500,00			66.500,00	
100307040120	CONSTRUÇÃO DO PAVILHÃO POLIVALENTE/GIMNODESPORTIVO DE S. PAIO	290.500,00			290.500,00	
100307040121	CONCEPÇÃO E CONSTRUÇÃO DO CENTRO ESCOLAR DE S. MIGUEL	700.000,00			700.000,00	
100307040199	OUTRAS	50,00			50,00	
10030799	OUTROS	1.000,00			1.000,00	
100308	**SERVIÇOS E FUNDOS AUTÓNOMOS**	131.677,81			131.677,81	
10030807	INSTITUTO DE HABITAÇÃO E REABILITAÇÃO URBANA	131.677,81			131.677,81	
1005	**ADMINISTRAÇÃO LOCAL**	1.000,00			1.000,00	
100501	CONTINENTE	1.000,00			1.000,00	
1007	**INSTITUIÇÕES SEM FINS LUCRATIVOS**	1.000,00			1.000,00	
100701	INSTITUIÇÕES SEM FINS LUCRATIVOS	1.000,00			1.000,00	
1008	**FAMÍLIAS**	1.000,00			1.000,00	
100801	FAMÍLIAS	1.000,00			1.000,00	
11	**ACTIVOS FINANCEIROS**	1.000,00			1.000,00	
1106	**EMPRÉSTIMOS A MÉDIO E LONGO PRAZOS**	1.000,00			1.000,00	
110601	SOCIEDADES E QUASE SOCIEDADES NÃO FINANCEIRAS	1.000,00			1.000,00	
12	**PASSIVOS FINANCEIROS**	1.636.100,59	742.000,00		2.378.100,59	
1206	**EMPRÉSTIMOS A MÉDIO E LONGO PRAZO**	1.636.100,59	742.000,00		2.378.100,59	
120602	SOCIEDADES FINANCEIRAS	1.636.100,59	742.000,00		2.378.100,59	
13	**OUTRAS RECEITAS DE CAPITAL**	28.000,00			28.000,00	
1301	**OUTRAS**	28.000,00			28.000,00	
130101	INDEMNIZAÇÕES	1.000,00			1.000,00	
130102	ACTIVOS INCORPÓREOS	1.000,00			1.000,00	
130199	**OUTRAS**	26.000,00			26.000,00	
13019901	OBRAS COERCIVAS	25.000,00			25.000,00	
13019902	OUTRAS	1.000,00			1.000,00	
15	**REPOSIÇÕES NÃO ABATIDAS NOS PAGAMENTOS**	7.000,00			7.000,00	
1501	**REPOSIÇÕES NÃO ABATIDAS NOS PAGAMENTOS**	7.000,00			7.000,00	
150101	REPOSIÇÕES NÃO ABATIDAS NOS PAGAMENTOS	7.000,00			7.000,00	
	TOTAL ...	23.567.416,47	1.398.351,04		24.965.767,51	

O PRESIDENTE DO ORGÃO EXECUTIVO

Em ___ de _____ de ___

_____

ORGÃO EXECUTIVO

Em ___ de _____ de ___

_____

IDENTIFICAÇÃO DAS RUBRICAS			DESPESA				
			DOTAÇÕES	MODIFICAÇÕES ORÇAMENTAIS		DOTAÇÕES	O
CLASSIFICAÇÃO ORGÂNICA	CLASSIFICAÇÃO ECONÓMICA	DESCRIÇÃO	INICIAIS	INSCRIÇÕES / REFORÇOS	DIMINUIÇÕES / ANULAÇÕES	CORRIGIDAS	B S
01		**ASSEMBLEIA MUNICIPAL**					
01	**01**	**DESPESAS COM O PESSOAL**					
01	**0102**	**ABONOS VARIÁVEIS OU EVENTUAIS**					
01	010202	HORAS EXTRAORDINÁRIAS	1.100,00			1.100,00	
01	010204	AJUDAS DE CUSTO	600,00			600,00	
01	010213	OUTROS SUPLEMENTOS E PRÉMIOS	18.000,00			18.000,00	
01	**02**	**AQUISIÇÃO DE BENS E SERVIÇOS**					
01	**0201**	**AQUISIÇÃO DE BENS**					
01	020108	MATERIAL DE ESCRITÓRIO	1.350,00			1.350,00	
01	**020121**	**OUTROS BENS**					
01	02012199	OUTROS BENS	200,00			200,00	
02		**CÂMARA MUNICIPAL E SERVIÇOS MUNICIPAIS**					
02	**01**	**DESPESAS COM O PESSOAL**					
02	**0101**	**REMUNERAÇÕES CERTAS E PERMANENTES**					
02	010101	TIT. ÓRGÃOS SOBERANIA E MEMBROS ÓRGÃOS AUTÁRQ.	202.500,00		3.000,00	199.500,00	
02	010103	PESSOAL DOS QUADROS- REGIME DA FUNÇÃO PÚBLICA	1.826.255,00		1.826.215,00	40,00	
02	**010104**	**PESSOAL DOS QUADROS- REGIME DE CONTRATO INDIVIDUAL DE TRABALHO**					
02	01010400	PESSOAL DOS QUADROS- REGIME DE CONTRATO INDIVIDUAL DE TRABALHO	50,00		50,00		
02	01010401	TRANSITADO DE ANTERIOR NOMEAÇÃO DEFINITIVA		1.819.431,91	45.000,00	1.774.431,91	
02	01010402	CONTRATO POR TEMPO INDETERMINADO		317.906,30	91.000,00	226.906,30	
02	010106	PESSOAL CONTRATADO A TERMO	691.500,00	81.635,43	250.000,00	523.135,43	
02	010107	PESSOAL EM REGIME DE TAREFA OU AVENÇA	372.104,55			372.104,55	
02	010108	PESSOAL AGUARDANDO APOSENTAÇÃO	4.000,00			4.000,00	
02	010109	PESSOAL EM QUALQUER OUTRA SITUAÇÃO	120.000,00	8.000,00		128.000,00	
02	**010110**	**GRATIFICAÇÕES**					
02	01011001	MEMBROS DOS ÓRGÃOS AUTÁRQUICOS	50,00			50,00	
02	01011002	PESSOAL DOS QUADROS	50,00			50,00	
02	01011003	OUTROS	50,00			50,00	
02	**010111**	**REPRESENTAÇÃO**					
02	01011101	MEMBROS DOS ORGÃOS AUTÁRQUICOS	53.680,00			53.680,00	
02	01011102	PESSOAL DOS QUADROS	50,00			50,00	
02	010112	SUPLEMENTOS E PRÉMIOS	50,00			50,00	
02	**010113**	**SUBSÍDIO DE REFEIÇÃO**					
02	**01011301**	**PESSOAL DOS QUADROS**					
02	0101130100	PESSOAL DOS QUADROS	185.108,00		185.108,00		
02	0101130101	TRANSITADO DE ANTERIOR NOMEAÇÃO DEFINITIVA		180.108,00	10.000,00	170.108,00	
02	0101130102	CONTRATO POR TEMPO INDETERMINADO		55.000,00	12.000,00	43.000,00	
02	01011302	PESSOAL EM QUALQUER OUTRA SITUAÇÃO	169.086,00	12.000,00	50.000,00	131.086,00	
02	01011303	MEMBROS DOS ÓRGÃOS AUTÁRQUICOS	13.550,00		8.200,00	5.350,00	
02	**010114**	**SUBSÍDIOS DE FÉRIAS E DE NATAL**					
02	**01011401**	**PESSOAL DOS QUADROS**					
02	0101140100	PESSOAL DOS QUADROS	305.000,00		305.000,00		
02	0101140101	TRANSITADO DE ANTERIOR NOMEAÇÃO DEFINITIVA		298.000,00		298.000,00	
02	0101140102	CONTRATO POR TEMPO INDETERMINADO		87.000,00	50.000,00	37.000,00	
02	01011402	PESSOAL EM QUALQUER OUTRA SITUAÇÃO	169.200,00	50.000,00	80.000,00	139.200,00	
02	**010115**	**REMUNER. POR DOENÇA E MATERNIDADE/PATERNIDADE**					
02	01011501	PESSOAL DOS QUADROS	12.000,00	15.000,00		27.000,00	
02	01011502	OUTRO PESSOAL	50,00			50,00	
02	**0102**	**ABONOS VARIÁVEIS OU EVENTUAIS**					
02	010201	GRATIFICAÇÕES VARIÁVEIS OU EVENTUAIS	50,00			50,00	
02	010202	HORAS EXTRAORDINÁRIAS	10.000,00	5.000,00		15.000,00	
02	010203	ALIMENTAÇÃO E ALOJAMENTO	50,00			50,00	
02	010204	AJUDAS DE CUSTO	18.000,00			18.000,00	
02	010205	ABONO PARA FALHAS	1.300,00	1.900,00		3.200,00	
02	010206	FORMAÇÃO	50,00			50,00	
02	010207	COLABORAÇÃO TÉCNICA E ESPECIALIZADA	2.000,00		700,00	1.300,00	
02	010208	SUBS. ABONOS DE FIXAÇÃO, RESIDÊNCIA E ALOJAMENTO	50,00			50,00	
02	010209	SUBSÍDIO DE PREVENÇÃO	50,00			50,00	
02	010210	SUBSÍDIO DE TRABALHO NOCTURNO	8.500,00			8.500,00	

IDENTIFICAÇÃO DAS RUBRICAS			DESPESA				
			DOTAÇÕES	MODIFICAÇÕES ORÇAMENTAIS		DOTAÇÕES	O B S
CLASSIFICAÇÃO ORGÂNICA	CLASSIFICAÇÃO ECONÓMICA	DESCRIÇÃO	INICIAIS	INSCRIÇÕES / REFORÇOS	DIMINUIÇÕES / ANULAÇÕES	CORRIGIDAS	
02	010211	SUBSÍDIO DE TURNO	50,00			50,00	
02	010212	INDEMNIZAÇÕES POR CESSAÇÃO DE FUNÇÕES	1.000,00			1.000,00	
02	010213	OUTROS SUPLEMENTOS E PRÉMIOS	4.000,00			4.000,00	
02	010214	OUTROS ABONOS EM NUMERÁRIO OU ESPÉCIE	13.000,00			13.000,00	
02	**0103**	**SEGURANÇA SOCIAL**					
02	010301	ENCARGOS COM A SAÚDE	110.000,00			110.000,00	
02	010302	OUTROS ENCARGOS COM A SAÚDE	150,00			150,00	
02	010303	SUBSÍDIO FAMILIAR A CRIANÇAS E JOVENS	30.000,00	10.000,00		40.000,00	
02	010304	OUTRAS PRESTAÇÕES FAMILIARES	8.000,00			8.000,00	
02	**010305**	**CONTRIBUIÇÕES PARA A SEGURANÇA SOCIAL**					
02	01030501	ASSISTÊNCIA NA DOENÇA DOS FUNCIONÁRIOS PÚBLICOS	800,00			800,00	
02	**01030502**	**SEGURANÇA SOCIAL DOS FUNCIONÁRIOS PÚBLICOS**					
02	0103050200	SEGURANÇA SOCIAL DOS FUNCIONÁRIOS PÚBLICOS	357.700,00		357.700,00		
02	0103050201	CAIXA GERAL DE APOSENTAÇÕES		337.700,00		337.700,00	
02	0103050202	REGIME GERAL		20.000,00		20.000,00	
02	01030503	SEGURANÇA SOCIAL - REGIME GERAL	211.500,00			211.500,00	
02	01030504	OUTROS	8.882,92			8.882,92	
02	010306	ACIDENTES EM SERVIÇOS E DOENÇAS PROFISSIONAIS	100,00			100,00	
02	010308	OUTRAS PENSÕES	2.500,00			2.500,00	
02	**010309**	**SEGUROS**					
02	01030901	SEGURO ACIDENTES TRAB. E DOENÇAS PROFISSIONAIS	55.052,05			55.052,05	
02	01030902	SEGUROS DE SAÚDE	100,00			100,00	
02	010310	OUTRAS DESPESAS DE SEGURANÇA SOCIAL	100,00			100,00	
02	**02**	**AQUISIÇÃO DE BENS E SERVIÇOS**					
02	**0201**	**AQUISIÇÃO DE BENS**					
02	020101	MATÉRIAS-PRIMAS E SUBSIDIÁRIAS	160.000,00	55.000,00		215.000,00	
02	**020102**	**COMBUSTÍVEIS E LUBRIFICANTES**					
02	02010201	GASOLINA	10.858,00			10.858,00	
02	02010202	GASÓLEO	104.533,05	7.000,00		111.533,05	
02	02010299	OUTROS	16.181,52	3.500,00		19.681,52	
02	020103	MUNIÇÕES, EXPLOSIVOS E ARTIFÍCIOS	500,00			500,00	
02	020104	LIMPEZA E HIGIENE	18.000,00	6.000,00		24.000,00	
02	020105	ALIMENTAÇÃO - REFEIÇÕES CONFECCIONADAS	500,00			500,00	
02	020106	ALIMENTAÇÃO - GÉNEROS PARA CONFECIONAR	90.000,00			90.000,00	
02	020107	VESTUÁRIO E ARTIGOS PESSOAIS	12.000,00			12.000,00	
02	020108	MATERIAL DE ESCRITÓRIO	47.754,75	14.500,00		62.254,75	
02	020109	PRODUTOS QUÍMICOS E FARMACÊUTICOS	100,00			100,00	
02	020111	MATERIAL DE CONSUMO CLÍNICO	500,00			500,00	
02	020112	MATERIAL DE TRANSPORTE- PEÇAS	100,00			100,00	
02	020113	MATERIAL DE CONSUMO HOTELEIRO	10.000,00			10.000,00	
02	020114	OUTRO MATERIAL- PEÇAS	2.000,00	4.000,00		6.000,00	
02	020115	PRÉMIOS, CONDECORAÇÕES E OFERTAS	40.000,00		12.000,00	28.000,00	
02	**020116**	**MERCADORIAS PARA VENDA**					
02	02011603	OUTRAS	2.800,00			2.800,00	
02	020117	FERRAMENTAS E UTENSÍLIOS	2.750,00	1.000,00		3.750,00	
02	020118	LIVROS E DOCUMENTAÇÃO TÉCNICA	5.000,00			5.000,00	
02	020119	ARTIGOS HONORÍFICOS E DE DECORAÇÃO	1.500,00			1.500,00	
02	020120	MATERIAL DE EDUCAÇÃO, CULTURA E RECREIO	10.000,00	38.000,00	12.000,00	36.000,00	
02	**020121**	**OUTROS BENS**					
02	02012101	MATERIAIS P/ EDIF. MUNICIPAIS (EXCEPTO ESCOLAS)	5.400,00			5.400,00	
02	02012102	MATERIAIS PARA EXECUÇÃO E CONSERVAÇÃO DE SISTEMAS DE DRENAGEM	500,00			500,00	
02	02012103	MATERIAIS PARA MANUTENÇÃO DA REDE VIÁRIA MUNICIPAL E SINALIZAÇÃO	5.000,00			5.000,00	
02	02012104	MATERIAIS PARA MANUTENÇÃO E CONSERVAÇÃO DA REDE ESCOLAR	5.000,00	500,00		5.500,00	
02	02012199	OUTROS BENS	250.000,00	75.000,00	12.550,00	312.450,00	
02	**0202**	**AQUISIÇÃO DE SERVIÇOS**					
02	020201	ENCARGOS DE INSTALAÇÕES	160.000,00	6.951,75		166.951,75	
02	020202	LIMPEZA E HIGIENE	2.000,00			2.000,00	
02	**020203**	**CONSERVAÇÃO DE BENS**					
02	02020301	EDIFÍCIOS MUNICIPAIS (EXCEPTO ESCOLAS)	2.000,00	2.500,00		4.500,00	

IDENTIFICAÇÃO DAS RUBRICAS			DESPESA				
			DOTAÇÕES	MODIFICAÇÕES ORÇAMENTAIS		DOTAÇÕES	O
CLASSIFICAÇÃO ORGÂNICA	CLASSIFICAÇÃO ECONÓMICA	DESCRIÇÃO	INICIAIS	INSCRIÇÕES / REFORÇOS	DIMINUIÇÕES / ANULAÇÕES	CORRIGIDAS	B S
02	02020302	CONSERVAÇÃO DE SISTEMAS DE DRENAGEM	500,00			500,00	
02	02020303	MANUTENÇÃO DA REDE VIÁRIA MUNICIPAL	2.000,00	16.200,00		18.200,00	
02	02020304	CONSERVAÇÃO DA REDE ESCOLAR	20.000,00	50.000,00		70.000,00	
02	02020305	CONSERVAÇÃO DE VIATURAS	42.000,00			42.000,00	
02	02020306	CONSERVAÇÃO DE EQUIPAMENTOS	15.000,00			15.000,00	
02	02020399	DIVERSOS	3.000,00			3.000,00	
02	020204	LOCAÇÃO DE EDIFÍCIOS	65.333,38	6.951,75		72.285,13	
02	020205	LOCAÇÃO DE MATERIAL DE INFORMÁTICA	100,00	15.000,00		15.100,00	
02	020206	LOCAÇÃO DE MATERIAL DE TRANSPORTE	100,00			100,00	
02	020208	LOCAÇÃO DE OUTROS BENS	36.000,00	5.000,00		41.000,00	
02	020209	COMUNICAÇÕES	71.000,00	2.000,00		73.000,00	
02	020210	TRANSPORTES	363.005,95		71.000,00	292.005,95	
02	020211	REPRESENTAÇÃO DOS SERVIÇOS	2.500,00			2.500,00	
02	020212	SEGUROS	31.060,00	6.500,00		37.560,00	
02	020213	DESLOCAÇÕES E ESTADAS	10.000,00			10.000,00	
02	020214	ESTUDOS, PARECERES, PROJECTOS E CONSULTADORIA	191.053,76	55.614,02		246.667,78	
02	020215	FORMAÇÃO	12.000,00	54.124,88		66.124,88	
02	020216	SEMINÁRIOS, EXPOSIÇÕES E SIMILARES	23.000,00	4.000,00		27.000,00	
02	020217	PUBLICIDADE	209.100,00		88.500,00	120.600,00	
02	020218	VIGILÂNCIA E SEGURANÇA	15.000,00			15.000,00	
02	020219	ASSISTÊNCIA TÉCNICA	80.000,00			80.000,00	
02	020220	OUTROS TRABALHOS ESPECIALIZADOS	250.000,00		32.500,00	217.500,00	
02	020222	SERVIÇOS DE SAÚDE	100,00			100,00	
02	020224	ENCARGOS DE COBRANÇA DE RECEITAS	100.000,00			100.000,00	
02	**020225**	**OUTROS SERVIÇOS**					
02	02022501	ANIMAÇÃO CULTURAL E DESPORTIVA	180.000,00	1.100,00		181.100,00	
02	02022503	ILUMINAÇÃO PÚBLICA	270.400,00	18.500,00		288.900,00	
02	02022504	RECOLHA DE RSU	19.062,00			19.062,00	
02	02022505	PROGRAMAS/ACTIVIDADES DA ACÇÃO SOCIAL	22.050,00			22.050,00	
02	02022599	DIVERSOS	301.000,00			301.000,00	
02	**03**	**JUROS E OUTROS ENCARGOS**					
02	**0301**	**JUROS DA DÍVIDA PÚBLICA**					
02	**030103**	**SOCIEDADES FINANCEIRAS- BANCOS E OUTRAS INSTITUIÇÕES FINANCEIRAS**					
02	03010302	EMPRÉSTIMOS DE MÉDIO E LONGO PRAZO	225.000,00		40.000,00	185.000,00	
02	**0302**	**OUTROS ENCARGOS CORRENTES DA DÍVIDA PÚBLICA**					
02	030201	DESPESAS DIVERSAS	50,00			50,00	
02	**0304**	**JUROS TRIBUTÁRIOS**					
02	030401	INDEMNIZATÓRIOS	50,00			50,00	
02	030402	OUTROS	50,00			50,00	
02	**0305**	**OUTROS JUROS**					
02	030502	OUTROS	200.000,00			200.000,00	
02	**0306**	**OUTROS ENCARGOS FINANCEIROS**					
02	030601	OUTROS ENCARGOS FINANCEIROS	50,00			50,00	
02	**04**	**TRANSFERÊNCIAS CORRENTES**					
02	**0401**	**SOCIEDADES E QUASE-SOCIEDADES NÃO FINANCEIRAS**					
02	040102	PRIVADAS	50,00			50,00	
02	**0403**	**ADMINISTRAÇÃO CENTRAL**					
02	040301	ESTADO	50,00			50,00	
02	040305	SERVIÇOS E FUNDOS AUTÓNOMOS	50,00			50,00	
02	**0405**	**ADMINISTRAÇÃO LOCAL**					
02	**040501**	**CONTINENTE**					
02	04050101	MUNICÍPIOS	50,00			50,00	
02	04050102	FREGUESIAS	81.000,00			81.000,00	
02	04050103	SERVIÇOS AUTÓNOMOS DA ADMINISTRAÇÃO LOCAL	50,00			50,00	
02	04050104	ASSOCIAÇÕES DE MUNICÍPIOS	1.484.800,49			1.484.800,49	
02	04050108	OUTRAS	50,00			50,00	
02	**0407**	**INSTITUIÇÕES SEM FINS LUCRATIVOS**					
02	**040701**	**INSTITUIÇÕES SEM FINS LUCRATIVOS**					
02	04070101	AGRUPAMENTOS - JARDINS DE INFÂNCIA	8.000,00			8.000,00	

IDENTIFICAÇÃO DAS RUBRICAS			DESPESA				
			DOTAÇÕES	MODIFICAÇÕES ORÇAMENTAIS		DOTAÇÕES	O
CLASSIFICAÇÃO ORGÂNICA	CLASSIFICAÇÃO ECONÓMICA	DESCRIÇÃO	INICIAIS	INSCRIÇÕES / REFORÇOS	DIMINUIÇÕES / ANULAÇÕES	CORRIGIDAS	B S
02	04070102	AGRUPAMENTOS - ESCOLAS 1° CICLO	40.600,00			40.600,00	
02	04070103	ASSOCIAÇÕES DE PAIS	539.960,64		10.500,00	529.460,64	
02	04070199	OUTROS	630.000,00	102.250,00		732.250,00	
02	**0408**	**FAMÍLIAS**					
02	040802	OUTRAS	500,00			500,00	
02	**05**	**SUBSÍDIOS**					
02	**0501**	**SOCIEDADES E QUASE-SOCIEDADES NÃO FINANCEIRAS**					
02	**050101**	**PÚBLICAS**					
02	05010101	EMPRESAS PÚBLICAS MUNICIPAIS E INTERMUNICIPAIS	50,00			50,00	
02	05010102	OUTRAS	50,00			50,00	
02	050103	PRIVADAS	50,00			50,00	
02	**0508**	**FAMÍLIAS**					
02	050803	OUTRAS	27.100,00	5.000,00		32.100,00	
02	**06**	**OUTRAS DESPESAS CORRENTES**					
02	**0602**	**DIVERSAS**					
02	060201	IMPOSTOS E TAXAS	257.000,00		69.600,00	187.400,00	
02	060202	ACTIVOS INCORPÓREOS	50,00			50,00	
02	**060203**	**OUTRAS**					
02	06020301	RESTITUIÇÕES	5.000,00			5.000,00	
02	06020302	IVA PAGO	25.000,00		16.000,00	9.000,00	
02	06020304	SERVIÇOS BANCÁRIOS	1.500,00			1.500,00	
02	06020305	OUTRAS	130.000,00			130.000,00	
02	**07**	**AQUISIÇÃO DE BENS DE CAPITAL**					
02	**0701**	**INVESTIMENTOS**					
02	070101	TERRENOS	17.000,00		12.900,00	4.100,00	
02	**070102**	**HABITAÇÕES**					
02	07010201	Construção	350.000,00			350.000,00	
02	07010202	AQUISIÇÃO	350.000,00			350.000,00	
02	**070103**	**EDIFÍCIOS**					
02	07010301	INSTALAÇÕES DE SERVIÇOS	2.793.294,08		1.461.700,00	1.331.594,08	
02	07010302	INSTALAÇÕES DESPORTIVAS E RECREATIVAS	458.500,00		179.300,00	279.200,00	
02	07010303	MERCADOS E INSTALAÇÕES DE FISCALIZAÇÃO SANITÁRIA	10.000,00		9.950,00	50,00	
02	07010304	CRECHES	20.000,00		19.950,00	50,00	
02	07010305	ESCOLAS	1.604.065,98	535.000,00	39.850,00	2.099.215,98	
02	07010307	OUTROS	290.000,00		24.900,00	265.100,00	
02	**070104**	**CONSTRUÇÕES DIVERSAS**					
02	07010404	ILUMINAÇÃO PÚBLICA	25.000,00		24.950,00	50,00	
02	07010405	PARQUES E JARDINS	101.000,00		42.442,37	58.557,63	
02	07010406	INSTALAÇÕES DESPORTIVAS E RECREATIVAS	1.050,00	35.000,00	35.950,00	100,00	
02	07010413	OUTROS	591.106,32	82.000,00	60.000,00	613.106,32	
02	**070106**	**MATERIAL DE TRANSPORTES**					
02	07010602	OUTRO	5.500,00			5.500,00	
02	070107	EQUIPAMENTO DE INFORMÁTICA	243.570,96	33.000,00	1.500,00	275.070,96	
02	070108	SOFTWARE INFORMÁTICO	144.373,87		53.200,00	91.173,87	
02	070109	EQUIPAMENTO ADMINISTRATIVO	26.815,41	11.000,00		37.815,41	
02	**070110**	**EQUIPAMENTO BÁSICO**					
02	07011002	OUTRO	429.627,17	62.800,00	78.250,00	414.177,17	
02	070111	FERRAMENTOS E UTENSÍLIOS	3.000,00	6.500,00		9.500,00	
02	070112	ARTIGOS E OBJECTOS DE VALOR	1.000,00			1.000,00	
02	070115	OUTROS INVESTIMENTOS	272.748,13	28.500,00	35.873,00	265.375,13	
02	**0703**	**BENS DE DOMÍNIO PÚBLICO**					
02	070301	TERRENOS E RECURSOS NATURAIS	13.000,00	122.050,00		135.050,00	
02	**070303**	**OUTRAS CONSTRUÇÕES E INFRAESTRUTURAS**					
02	07030301	VIADUTOS, ARRUAMENTOS E OBRAS COMPLEMENTARES	113.500,00	101.850,00	1.900,00	213.450,00	
02	07030305	PARQUES E JARDINS	51.000,00		50.900,00	100,00	
02	07030306	INSTALAÇÕES DESPORTIVAS E RECREATIVAS	50,00			50,00	
02	07030308	VIAÇÃO RURAL	1.778.110,70	2.217.997,72	80.000,00	3.916.108,42	
02	07030312	CEMITERIOS	69.678,62		24.950,00	44.728,62	
02	07030313	OUTRAS	529.744,11	271.717,65	149.850,00	651.611,76	

ENTIDADE	MODIFICAÇÕES AO ORÇAMENTO DA DESPESA	Pagina: 5
MUNICIPIO DE VIZELA	TOTAL DE ALTERAÇÕES : 14 TOTAL DE REVISÕES : 2 DO ANO CONTABILISTICO DE 2009 ATÉ À DATA : 2009/12/31	

IDENTIFICAÇÃO DAS RUBRICAS			DESPESA				
			DOTAÇÕES	MODIFICAÇÕES ORÇAMENTAIS		DOTAÇÕES	OBS
CLASSIFICAÇÃO ORGÂNICA	CLASSIFICAÇÃO ECONÓMICA	DESCRIÇÃO	INICIAIS	INSCRIÇÕES / REFORÇOS	DIMINUIÇÕES / ANULAÇÕES	CORRIGIDAS	
02	**08**	**TRANSFERÊNCIAS DE CAPITAL**					
02	**0805**	**ADMINISTRAÇÃO LOCAL**					
02	**080501**	**CONTINENTE**					
02	08050104	ASSOCIAÇÕES DE MUNICÍPIOS	334.210,56			334.210,56	
02	**0807**	**INSTITUIÇÕES SEM FINS LUCRATIVOS**					
02	080701	INSTITUIÇÕES SEM FINS LUCRATIVOS	654.347,50	51.000,00		705.347,50	
02	**0808**	**FAMÍLIAS**					
02	080802	OUTRAS	50,00			50,00	
02	**09**	**ACTIVOS FINANCEIROS**					
02	**0906**	**EMPRÉSTIMOS A MÉDIO E LONGO PRAZOS**					
02	090601	SOCIEDADES E QUASE SOCIEDADES NÃO FINANCEIRAS - PRIVADAS	25.000,00			25.000,00	
02	**0907**	**ACÇÕES E OUTRAS PARTICIPAÇÕES**					
02	090701	SOCIEDADES E QUASE SOCIEDADES NÃO FINANCEIRAS - PRIVADAS	138.901,00			138.901,00	
02	090702	SOCIEDADES E QUASE SOCIEDADES NÃO FINANCEIRAS - PÚBLICAS					
02	**10**	**PASSIVOS FINANCEIROS**					
02	**1006**	**EMPRÉSTIMOS A MÉDIO E LONGO PRAZO**					
02	100603	SOCIEDADES FINANCEIRAS- BANCOS E OUTRAS INSTITUIÇÕES FINANCEIRAS	178.000,00	12.000,00		190.000,00	
02	**11**	**OUTRAS DESPESAS DE CAPITAL**					
02	**1102**	**DIVERSAS**					
02	110201	RESTITUIÇÕES	50,00			50,00	
02	110299	OUTRAS	50,00			50,00	
		TOTAL ...	23.567.416,47	7.425.289,41	6.026.938,37	24.965.767,51	

O PRESIDENTE DO ORGÃO EXECUTIVO

Em ___ de _____ de ___

_____

ORGÃO EXECUTIVO

Em ___ de _____ de ___

_____

ENTIDADE

MUNICIPIO DE VIZELA

MODIFICAÇÕES DO PLANO PLURIANUAL DE INVESTIMENTOS

ANO CONTABILISTICO: 2009

OBJECTIVO / PROGRAMA / PROJECTO / ACÇÃO		IDENTIFICAÇÃO DO PROJ. ACÇÃO	DESCRIÇÃO	RESPONSÁVEL	DATAS INICIO	DATAS FIM	EX	CÓDIGO ORÇAMENTAL		VALOR REALIZADO	2009 TOTAL DOT. INICAL	2009 TOTAL DOT. CORRIGIDA	2009 FINANC. DEFINIDO DOT. INICIAL	2009 FINANC. DEFINIDO DOT. CORRIGIDA	2009 FINANCIAMENTO NÃO DEFINIDO	ANOS SEGUINTES 2010	ANOS SEGUINTES 2011	ANOS SEGUINTES 2012	ANOS SEGUINTES SEGUINTES	MODIFICAÇÕES
01			**FUNÇÕES GERAIS**							3.868.007,02	4.694.869,32	3.211.086,97	3.668.619,32	2.184.836,97	1.026.250,00	2.018.096,67	1.293.000,00	830.000,00		-1.483.782,35
0101			**Serviços gerais da Administração Pública**							3.868.007,02	4.656.569,32	3.144.569,32	3.657.819,32	2.145.819,32	998.750,00	2.018.096,67	1.293.000,00	830.000,00		-1.512.000,00
010101			**Administração Geral**							3.868.007,02	4.656.569,32	3.144.569,32	3.657.819,32	2.145.819,32	998.750,00	2.018.096,67	1.293.000,00	830.000,00		-1.512.000,00
010101	03	2002 I 30	Construção do Edifício Sede do Município	SOM	2002/01/01	2009/12/31	3	02	07010301	2.977.091,93	3.152.843,25	1.752.843,25	2.712.843,25	1.312.843,25	440.000,00	1.213.096,67				-1.400.000,00
010101	05	2002 I 31	Projectos de especialidades do edifício Sede do Município de Vizela	SOM	2001/01/01	2009/12/31	4	02	07010301	67.163,76	30.873,92	73,92	30.873,92	73,92						-30.800,00
010101	05	2003 I 32	Projecto de execução do Edifício Sede do Município de Vizela	SOM	2001/01/01	2009/12/31	4	02	07010301	79.576,91	19.576,91	18.576,91	19.576,91	18.576,91						-1.000,00
010101	02	2005 I 2	Aquisição de equipamento de transporte	SOM	2005/01/01	2009/12/31		02	07010602	250.609,98	5.000,00	5.000,00	5.000,00	5.000,00						
010101	03	2005 I 3	Aquisição de equipamento informático - hardware	PRES	2005/01/01	2009/12/31		02	070107	81.025,95	78.595,96	77.095,96	78.595,96	77.095,96						-1.500,00
010101	04	2005 I 4	Aquisição de equipamento informático - software	PRES	2005/01/01	2009/12/31		02	070108	65.503,01	91.523,87	38.323,87	91.523,87	38.323,87						-53.200,00
010101	05	2005 I 5	Aquisição de equipamento administrativo	PRES	2005/01/01	2009/12/31		02	070109	41.532,00	26.715,41	37.715,41	26.715,41	37.715,41						11.000,00
010101	06	2005 I 6	Aquisição de equipamento básico	PRES	2005/01/01	2009/12/31		02	07011002	59.197,17	10.000,00	10.000,00	10.000,00	10.000,00						
010101	07	2005 I 7	Aquisição de ferramentas e utênsílios	PRES	2005/01/01	2009/12/31		02	070111	23.665,56	3.000,00	9.500,00	3.000,00	9.500,00						6.500,00
010101	08	2005 I 8	Aquisição de outros equipamentos	PRES	2005/01/01	2009/12/31		02	070115	42.640,75	4.000,00	27.000,00	4.000,00	27.000,00						23.000,00
010101	10	2006 I 2	Projecto e construção do novo espaço para armazém e parque auto	SOM	2006/01/01	2009/12/31	0	02	07010301		5.000,00	50,00	5.000,00	50,00						-4.950,00
010101	01	2008 I 1	Aquisição de artigos e objectos de valor	PRES	2008/01/01	2009/12/31		02	070112		1.000,00	1.000,00	1.000,00	1.000,00						
010101	02	2008 I 2	Beneficiação e/ou grande reparação em edifícios municipais - instalações desportivas e recreativas	SOM	2008/01/01	2009/12/31	0	02	07010302		10.000,00	50,00	10.000,00	50,00						-9.950,00
010101	03	2008 I 3	Beneficiação e/ou grande reparação em edifícios municipais - mercados e instalações de fiscalização sanitária	SOM	2008/01/01	2009/12/31	0	02	07010303		10.000,00	50,00	10.000,00	50,00						-9.950,00
010101	04	2008 I 4	Beneficiação e/ou grande reparação em edifícios municipais - outros	SOM	2008/01/01	2009/12/31	0	02	07010307		20.000,00	50,00	20.000,00	50,00						-19.950,00
010101	05	2008 I 5	Projecto de especialidades e requalificação de edifício para casa da juventude e centro de estudos e interpretação ambiental	SOM	2008/01/01	2011/12/31	0	02	07010307		50.000,00	45.050,00	5.000,00	50,00	45.000,00	125.000,00	113.000,00			-4.950,00
010101	06	2008 I 6	Concepção e construção do auditório municipal	SOM	2008/01/01	2012/12/31	0	02	07010307		75.000,00	75.000,00	5.000,00	5.000,00	70.000,00	350.000,00	1.000.000,00	650.000,00		
010101	07	2008 I 7	Aquisição da casa do Castelo	PRES	2008/01/01	2012/12/31	0	02	07010307	180.000,00	180.000,00	180.000,00	180.000,00	180.000,00		180.000,00	180.000,00	180.000,00		
010101	01	2009 I 2	Gabinete de apoio ao Munícipe	PRES	2009/01/01	2009/12/31	0	02	070107				5.625,00	5.625,00		75.000,00				
010101	01	2009 I 2	Gabinete de apoio ao Munícipe					02	07011002		75.000,00	75.000,00	5.625,00	5.625,00	63.750,00					
010101	02	2009 I 1	SAMA - Sistema de Apoios à Modernização Administrativa	PRES	2009/01/01	2009/12/31	0	02	070107				41.000,00	74.000,00						33.000,00
010101	02	2009 I 1	SAMA - Sistema de Apoios à Modernização Administrativa					02	070108		60.000,00	93.000,00	19.000,00	19.000,00						
010101	03	2009 I 3	Instalação de pontos WI-FI no Concelho de Vizela	PRES	2009/01/01	2009/12/31	0	02	070107				60.000,00	60.000,00						
010101	03	2009 I 3	Instalação de pontos WI-FI no Concelho de Vizela					02	070108		100.000,00	100.000,00	10.000,00	10.000,00	30.000,00					
010101	04	2009 I 4	Modernização de comunicações de voz e dados	PRES	2009/01/01	2010/12/31	0	02	070107		37.500,00	37.500,00	37.500,00	37.500,00		37.500,00				
010101	05	2009 I 5	Serviços online	PRES	2009/01/01	2010/12/31	0	02	070107				18.750,00	18.750,00		37.500,00				
010101	05	2009 I 5	Serviços online					02	070108		37.500,00	37.500,00	18.750,00	18.750,00						
010101	06	2009 I 6	Aquisição de mobiliário e equipamento para auditório do Edifício Sede	SOM	2009/01/01	2009/12/31	0	02	07011002		200.000,00	150.750,00	50.000,00	750,00	150.000,00					-49.250,00
010101	07	2009 I 7	Aquisição de Imóvel	PRES	2009/01/01	2009/12/31	0	02	07010307		70.000,00	70.000,00	70.000,00	70.000,00						
010101	08	2009 I 8	Estudo sobre o potencial geotérmico no Concelho de Vizela	PRES	2009/01/01	2009/12/31	0	02	070115		208.440,00	208.440,00	8.440,00	8.440,00	200.000,00					

ENTIDADE

MUNICIPIO DE VIZELA

MODIFICAÇÕES DO PLANO PLURIANUAL DE INVESTIMENTOS

ANO CONTABILISTICO: 2009

OBJECTIVO / PROGRAMA / PROJECTO / ACÇÃO	IDENTIFICAÇÃO DO PROJ. ACÇÃO	DESCRIÇÃO	RESPONSÁVEL	DATAS INICIO	DATAS FIM	EX	CÓDIGO ORÇAMENTAL	VALOR REALIZADO	2009 TOTAL DOT. INICAL	2009 TOTAL DOT. CORRIGIDA	2009 FINANC. DEFINIDO DOT. INICIAL	2009 FINANC. DEFINIDO DOT. CORRIGIDA	2009 FINANCIAMENTO NÃO DEFINIDO	ANOS SEGUINTES 2010	ANOS SEGUINTES 2011	ANOS SEGUINTES 2012	ANOS SEGUINTES SEGUINTES	MODIFICAÇÕES
							A TRANSPORTAR...	3.868.007,02	4.561.569,32	3.049.569,32	3.562.819,32	2.050.819,32	998.750,00	2.018.096,67	1.293.000,00	830.000,00		-1.512.000,00
010101 09	2009 I 9	Concepção do Plano de Mobilidade Urbana sustentável do Município de Vizela	PRES	2009/01/01	2009/12/31	0	02 070115		95.000,00	95.000,00	95.000,00	95.000,00						
0102		**Segurança e ordem públicas**							38.300,00	66.517,65	10.800,00	39.017,65	27.500,00					28.217,65
010201		**Protecção civil e luta contra incêndios**							38.300,00	66.517,65	10.800,00	39.017,65	27.500,00					28.217,65
010201 01	2007 I 3	Gabinete Técnico Florestal - equipamentos	GPC	2007/01/01	2009/12/31		02 070107				100,00	100,00						
010201 01	2007 I 3	Gabinete Técnico Florestal - equipamentos					02 070108				100,00	100,00						
010201 01	2007 I 3	Gabinete Técnico Florestal - equipamentos					02 070109		300,00	300,00	100,00	100,00						
010201 01	2009 I 10	Serviços Municipais de Protecção Civil	GPC	2009/01/01	2009/12/31		02 07010602				500,00	500,00						
010201 01	2009 I 10	Serviços Municipais de Protecção Civil					02 070107				2.000,00	2.000,00						
010201 01	2009 I 10	Serviços Municipais de Protecção Civil					02 070108				5.000,00	5.000,00						
010201 01	2009 I 10	Serviços Municipais de Protecção Civil					02 07011002		38.000,00	38.000,00	3.000,00	3.000,00	27.500,00					
010201 02	2009 I 48	Abertura e alargamento de caminho corta fogo	SOM	2009/09/21	2009/12/31	0	02 07030313			28.217,65		28.217,65						28.217,65
02		**FUNÇÕES SOCIAIS**						2.080.327,96	6.791.248,09	7.153.255,72	4.145.835,23	4.507.842,86	2.645.412,86	7.366.250,00	5.832.766,41	106.250,00	106.250,00	362.007,63
0201		**Educação**						897.055,02	2.278.691,38	2.748.091,38	1.823.691,38	2.293.091,38	455.000,00	4.110.000,00				469.400,00
020101		**Ensino não superior**						897.055,02	2.278.691,38	2.748.091,38	1.823.691,38	2.293.091,38	455.000,00	4.110.000,00				469.400,00
020101 02	2002							593.111,26	51.000,00	66.050,00	21.000,00	36.050,00	30.000,00					15.050,00
020101 0201	2002 I 18	Aquisição de Terreno para a Escola EB23/s - Infias	PRES	2001/01/01	2009/12/31	4	02 070101	324.741,79	1.000,00	1.000,00	1.000,00	1.000,00						
020101 0203	2002 I 20	Grandes Reparações de Edifícios do Ensino Básico - 1° ciclo	SOM	2002/01/01	2009/12/31	0	02 07010305	268.369,47	50.000,00	65.050,00	20.000,00	35.050,00	30.000,00					15.050,00
020101 01	2005 I 10	Grandes reparações de edifícios do ensino pré-escolar	SEDU/SOM	2005/01/01	2009/12/31	0	02 07010304	5.027,40	20.000,00	50,00	20.000,00	50,00						-19.950,00
020101 02	2005 I 11	Apetrechamento dos jardins de infância - aquisição de mobiliário, equipamentos e material para o exterior	SEDU	2005/01/01	2009/12/31		02 07011002	73.050,88	32.431,15	33.431,15	32.431,15	33.431,15						1.000,00
020101 04	2005 I 13	Apetrechamento do ensino básico - aquisição de mobiliário, equipamentos e material para o exterior	SEDU	2005/01/01	2009/12/31		02 07011002	172.807,44	135.194,25	117.194,25	135.194,25	117.194,25						-18.000,00
020101 06	2006 I 6	Requalificação e ampliação do edifício EB1/JI Maria de Lurdes Sampaio Melo - Sto. Adrião	SOM	2006/01/01	2009/12/31	2	02 07010305				617.800,00	617.800,00						
020101 06	2006 I 6	Requalificação e ampliação do edifício EB1/JI Maria de Lurdes Sampaio Melo - Sto. Adrião					02 07011002	700,00	633.800,00	645.000,00	16.000,00	27.200,00						11.200,00
020101 07	2006 I 7	Requalificação e ampliação da EB1/JI do Monte - Sta. Eulália	SOM	2006/01/01	2010/12/31	0	02 07010305		110.000,00	105.050,00	5.000,00	50,00	105.000,00	110.000,00				-4.950,00
020101 01	2007 I 5	Grande reparação/beneficiação da Escola EB1 de S. Paio	SOM	2007/01/01	2009/12/31	0	02 07010305		35.000,00	20.050,00	15.000,00	50,00	20.000,00					-14.950,00
020101 08	2008 I 8	Requalificação da EB1 Teixugueiras - S. Miguel	SOM	2008/01/01	2009/12/31	0	02 07010305		145.000,00	145.000,00	145.000,00	145.000,00						
020101 10	2008 I 10	Cobertura do ringue e construção de balneários na Escola EB1/JI do Cruzeiro - Infias	SOM	2008/01/01	2009/12/31	4	02 07010305	52.358,04	101.265,98	101.265,98	101.265,98	101.265,98						
020101 01	2009 I 11	Concepção e construção do Centro Escolar de S. Miguel	SOM	2009/01/01	2010/12/31	0	02 07010305		1.000.000,00	1.000.000,00	700.000,00	700.000,00	300.000,00	1.000.000,00				

ENTIDADE

MUNICIPIO DE VIZELA

MODIFICAÇÕES DO PLANO PLURIANUAL DE INVESTIMENTOS

ANO CONTABILISTICO: 2009

OBJECTIVO / PROGRAMA / PROJECTO / ACÇÃO		IDENTIFICAÇÃO DO PROJ. ACÇÃO	DESCRIÇÃO	RESPONSÁVEL	DATAS INICIO	DATAS FIM	EX	CÓDIGO ORÇAMENTAL	VALOR REALIZADO	2009 TOTAL DOT. INICAL	2009 TOTAL DOT. CORRIGIDA	2009 FINANC. DEFINIDO DOT. INICIAL	2009 FINANC. DEFINIDO DOT. CORRIGIDA	2009 FINANCIAMENTO NÃO DEFINIDO	ANOS SEGUINTES 2010	ANOS SEGUINTES 2011	ANOS SEGUINTES 2012	ANOS SEGUINTES SEGUINTES	MODIFICAÇÕES
								A TRANSPORTAR...	4.765.062,04	6.958.560,70	5.444.178,35	5.477.310,70	3.962.928,35	1.481.250,00	3.128.096,67	1.293.000,00	830.000,00		-1.514.382,35
020101	02	2009 I 12	Apetrechamento dos Edifícios Escolares das EB23 de Caldas de Vizela e EB23/s de Infias - Aquisição de mobiliário escolar, material informático, entre outros	SEDU	2009/01/01	2009/12/31	0	02 07011002		15.000,00	15.000,00	15.000,00	15.000,00						
020101	03	2009 I 28	Concepção e Requalificação da Escola Básica 2° e 3° Ciclo de Vizela		2009/06/29	2010/12/31	0	02 07010305					500.000,00		3.000.000,00				500.000,00
020101	03	2009 I 28	Concepção e Requalificação da Escola Básica 2° e 3° Ciclo de Vizela					02 07011002			500.000,00								
0204			**Habitação e Serviços Colectivos**						835.742,61	2.617.487,69	2.653.895,32	1.853.424,83	1.889.832,46	764.062,86	1.006.250,00	3.067.766,41	106.250,00	106.250,00	36.407,63
020401			**Habitação**							700.000,00	700.000,00	700.000,00	700.000,00		500.000,00				
020401	01	2004 I 9	Projecto de especialidades e construção ou aquisição de fogos para habitação social	SOM	2004/01/01	2010/12/31	0	02 07010201				350.000,00	350.000,00		500.000,00				
020401	01	2004 I 9	Projecto de especialidades e construção ou aquisição de fogos para habitação social					02 07010202		700.000,00	700.000,00	350.000,00	350.000,00						
020402			**Ordenamento de Território**						120.497,08	922.710,17	846.860,17	511.676,98	435.826,98	411.033,19	150.000,00	2.840.000,00			-75.850,00
020402	01	2002 I 32	Elaboração do Plano Director Municipal	SGU	2001/01/01	2009/12/31	3	02 070115	79.999,68	68.682,87	68.682,87	68.682,87	68.682,87						
020402	10	2002 I 50	Estudo prévio de intervenção na Praça da República	PRES	2002/01/01	2011/12/31	0	02 07030305		160.000,00	159.050,00	1.000,00	50,00	159.000,00	150.000,00	2.840.000,00			-.950,00
020402	09	2004 I 11	Aquisição e recuperação de mobiliário urbano	SOM	2004/01/01	2009/12/31	0	02 07011002				12.250,00	12.250,00						
020402	09	2004 I 11	Aquisição e recuperação de mobiliário urbano					02 070115	40.497,40	37.250,00	12.300,00	25.000,00	50,00						-24.950,00
020402	01	2009 I 13	Arranjo da envolvente da Rua Braúlio Caldas com a Rua do Fórum	SOM	2009/01/01	2009/12/31	0	02 07030305		150.000,00	100.050,00	50.000,00	50,00	100.000,00					-49.950,00
020402	02	2009 I 14	Estudo, intervenção e construção para redução dos pontos negros no Concelho de Vizela	SOM	2009/01/01	2009/12/31	0	02 07030313		506.777,30	506.777,30	354.744,11	354.744,11	152.033,19					
020403			**Saneamento**						119.661,75	75.000,00	243.550,00	75.000,00	243.550,00						168.550,00
020403	02	2007 I 7	Construção, reconstrução e reparação dos colectores e sarjetas de águas pluviais em diversas freguesias	SOM	2007/01/01	2009/12/31	0	02 07030313	119.661,75	75.000,00	243.550,00	75.000,00	243.550,00						168.550,00
020404			**Abastecimento de àgua**							321.516,40	321.516,40	225.061,48	225.061,48	96.454,92	200.000,00	121.516,41			
020404	01	2009 I 15	Projecto e ampliação da rede de água e saneamento do concelho de Vizela	SOM	2009/01/01	2011/12/31	0	02 07010413		321.516,40	321.516,40	225.061,48	225.061,48	96.454,92	200.000,00	121.516,41			
020405			**Resíduos Sólidos**							163.582,50	161.582,50	116.007,75	114.007,75	47.574,75					-2.000,00
020405	01	2002 I 47	Aquisição de terrenos para construção de Ecocentro	PRES	2002/01/01	2009/12/31		02 070101		5.000,00	3.000,00	5.000,00	3.000,00						-2.000,00
020405	01	2009 I 16	Gestão de Resíduos Sólidos Urbanos no Concelho de Vizela - aquisição de equipamentos	SASEV	2009/01/01	2009/12/31	0	02 07011002		158.582,50	158.582,50	111.007,75	111.007,75	47.574,75					
020406			**Protecção Meio Ambiente e Conservação da Natureza**						595.583,78	434.678,62	380.386,25	225.678,62	171.386,25	209.000,00	156.250,00	106.250,00	106.250,00	106.250,00	-54.292,37
020406	**01**	2002							482.151,29	175.000,00	132.557,63	101.000,00	58.557,63	74.000,00					-42.442,37
020406	0104	2002 I 51	Projecto paisagístico do Parque das Termas	SOM	2002/01/01	2009/12/31	0	02 07010405	11.331,65	25.000,00	25.000,00	1.000,00	1.000,00	24.000,00					
020406	0105	2002 I 52	Revitalização do Parque das Termas	SOM	2002/01/01	2010/12/31	3	02 07010405	470.819,64	150.000,00	107.557,63	100.000,00	57.557,63	50.000,00					-42.442,37
020406	03	2005 I 20	Ampliação de cemitério em Sto. Adrião	SOM	2005/01/01	2009/12/31	4	02 07030312	102.965,59	69.678,62	44.728,62	69.678,62	44.728,62						-24.950,00
020406	01	2007 I 8	Equipamentos para Parque das Termas	SOM	2007/01/01	2009/12/31	0	02 07011002	10.466,90	115.000,00	128.100,00	30.000,00	43.100,00	85.000,00					13.100,00
020406	12	2008 I 14	Projecto e construção da Praia da Cascalheira	SOM	2008/01/01	2013/12/31	0	02 07030313		75.000,00	75.000,00	25.000,00	25.000,00	50.000,00	156.250,00	106.250,00	106.250,00	106.250,00	
0205			**Serviços Culturais, recreativos e Religiosos**						347.530,33	1.895.069,02	1.751.269,02	468.719,02	324.919,02	1.426.350,00	2.250.000,00	2.765.000,00			-.143.800,00
020501			**Cultura**						2.799,97	703.569,02	703.569,02	13.569,02	13.569,02	690.000,00	1.500.000,00	850.000,00			

ENTIDADE

MUNICIPIO DE VIZELA

MODIFICAÇÕES DO PLANO PLURIANUAL DE INVESTIMENTOS

ANO CONTABILISTICO: 2009

OBJECTIVO / PROGRAMA / PROJECTO / ACÇÃO	IDENTIFICAÇÃO DO PROJ. ACÇÃO	DESCRIÇÃO	RESPONSÁVEL	DATAS INICIO	DATAS FIM	EX	CÓDIGO ORÇAMENTAL	VALOR REALIZADO	2009 TOTAL DOT. INICAL	2009 TOTAL DOT. CORRIGIDA	2009 FINANC. DEFINIDO DOT. INICIAL	2009 FINANC. DEFINIDO DOT. CORRIGIDA	2009 FINANCIAMENTO NÃO DEFINIDO	ANOS SEGUINTES 2010	ANOS SEGUINTES 2011	ANOS SEGUINTES 2012	ANOS SEGUINTES SEGUINTES	MODIFICAÇÕES
							A TRANSPORTAR...	5.600.804,65	9.591.048,39	8.613.073,67	7.345.735,53	6.367.760,81	2.245.312,86	7.134.346,67	4.360.766,41	936.250,00	106.250,00	-.977.974,72
020501 11	2008 I 11	Apetrechamento da Biblioteca- Fundos documentais e outros	SCUL	2008/01/01	2009/12/31		02 07011002	2.799,97	3.569,02	3.569,02	3.569,02	3.569,02						
020501 01	2009 I 17	Construção, reconstrução e requalificação da Casa do Castelo - Biblioteca	SOM	2009/01/01	2011/12/31	0	02 07010307		700.000,00	700.000,00	10.000,00	10.000,00	690.000,00	1.500.000,00	850.000,00			
020502		**Desporto e Tempos Livres**						344.730,36	1.191.500,00	1.047.700,00	455.150,00	311.350,00	736.350,00	750.000,00	1.915.000,00			-.143.800,00
020502 01	2002 I 61	Estudo prévio do complexo das piscinas Municipais	SOM	2002/01/01	2009/12/31	0	02 07010302		101.000,00	100.050,00	1.000,00	50,00	100.000,00					-.950,00
020502 01	2005 I 22	Projecto de execução de especialidades para o pavilhão Municipal de Vizela	SOM	2005/01/01	2009/12/31	0	02 07010302		100.000,00	75.050,00	25.000,00	50,00	75.000,00					-24.950,00
020502 02	2005 I 23	Construção de Pavilhão Municipal de Vizela	SOM	2005/01/01	2011/12/31	0	02 07010302		275.000,00	267.550,00	7.500,00	50,00	267.500,00	200.000,00	1.725.000,00			-7.450,00
020502 03	2005 I 24	Construção de polivalente/gimnodesportivo na Freguesia de S. Paio	SOM	2005/01/01	2009/12/31	3	02 07010302	335.760,54	415.000,00	279.000,00	415.000,00	279.000,00						-.136.000,00
020502 05	2007 I 4	Aquisição de Mobiliário e equipamento	PRES	2007/01/01	2009/12/31		02 07011002	8.969,82	5.500,00	32.000,00	5.500,00	32.000,00						26.500,00
020502 12	2008 I 12	Construção de dois pequenos campos de ténis	SOM/SDTL	2008/01/01	2010/12/31	0	02 07010406		100.000,00	100.000,00	50,00	50,00	99.950,00	200.000,00				
020502 13	2008 I 13	Estudo, projecto e construção do parque aventura	SOM	2008/01/01	2011/12/31	0	02 07011002				50,00	50,00		350.000,00	190.000,00			
020502 13	2008 I 13	Estudo, projecto e construção do parque aventura					02 07030306		110.000,00	110.000,00	50,00	50,00	109.900,00					
020502 01	2009 I 18	Construção de pequeno ringue, incluíndo balneários de apoio - Tagilde	SOM	2009/01/01	2009/12/31	0	02 07010406		85.000,00	84.050,00	1.000,00	50,00	84.000,00					-.950,00
03		**FUNÇÕES ECONÓMICAS**						2.276.501,04	5.426.430,80	6.925.305,52	2.478.280,80	4.719.155,52	2.206.150,00	742.500,00	525.000,00	275.000,00	275.000,00	2.240.874,72
0302		**Indústria Energia**							1.100.000,00	1.074.100,00	26.000,00	100,00	1.074.000,00					-25.900,00
030202		**Energia**							1.100.000,00	1.074.100,00	26.000,00	100,00	1.074.000,00					-25.900,00
030202 13	2008 I 15	Electrificações diversas nas freguesias do Concelho	SOM	2008/01/01	2009/12/31		02 07010404		100.000,00	75.050,00	25.000,00	50,00	75.000,00					-24.950,00
030202 14	2008 I 16	Aquisição de terrenos para Parque Industrial	PRES	2008/01/01	2009/12/31	0	02 070101		1.000.000,00	999.050,00	1.000,00	50,00	999.000,00					-.950,00
0303		**Transportes e Comunicações**						2.061.667,32	4.185.930,80	5.730.605,52	2.431.730,80	4.718.405,52	1.012.200,00	742.500,00	525.000,00	275.000,00	275.000,00	2.286.674,72
030301		**Transportes rodoviários**						2.061.667,32	4.185.930,80	5.730.605,52	2.431.730,80	4.718.405,52	1.012.200,00	742.500,00	525.000,00	275.000,00	275.000,00	2.286.674,72
030301 06	2002 I 75	Aquisição de terrenos da Variante de Vizela em construção	PRES	2001/01/01	2009/12/31	4	02 070301	114.042,37	2.000,00	2.000,00	2.000,00	2.000,00						
030301 07	2002 I 76	Projecto de execução da construção da Ponte sobre o Rio Vizela na Freguesia de Sto. Adrião	SOM	2002/01/01	2009/12/31	0	02 07030301		15.500,00	15.500,00	500,00	500,00	15.000,00					
030301 11	2004 I 17	Construção, reconstrução e grande reparação de estradas em diversas Freguesias	SOM	2004/01/01	2009/12/31	0	02 07030308	872.427,77	571.698,25	913.772,97	521.698,25	863.772,97	50.000,00					342.074,72
030301 20	2004 I 26	Reparação geral do tabuleiro da Ponte Nova em Tagilde	SOM	2004/01/01	2009/12/31	0	02 07030301	23.346,89	50.500,00	50.500,00	500,00	500,00	50.000,00					
030301 08	2005 I 32	Alargamento e pavimentação da Travessa Abílio Meira Pacheco - Sto. Adrião	SOM	2005/01/01	2009/12/31	0	02 07030308		30.500,00	30.500,00	500,00	500,00	30.000,00					
030301 09	2005 I 33	Alargamento e pavimentação da Rua da Fábrica - Sto. Adrião	SOM	2005/01/01	2009/12/31	0	02 07030308		46.450,00	46.450,00	500,00	500,00	45.950,00					
030301 10	2005 I 34	Pavimentação da Rua das Mimosas - Sto. Adrião	SOM	2005/01/01	2009/12/31	0	02 07030308		33.000,00	33.000,00	500,00	500,00	32.500,00					
030301 12	2005 I 36	Aquisição e conservação de parcómetros	SCO	2005/01/01	2009/12/31		02 070115	18.579,69	5.000,00	5.000,00	5.000,00	5.000,00						
030301 15	2006 I 11	Execução de passeios na rua Nova dos Casais - S. João	SOM	2006/01/01	2009/12/31	0	02 07030301		45.500,00	45.500,00	500,00	500,00	45.000,00					
030301 16	2006 I 12	Abertura da estrada da rua do Olival ao Tojeiro em Tagilde	SOM	2006/01/01	2009/12/31	0	02 07030308		174.750,00	174.750,00	74.750,00	74.750,00	100.000,00					

ENTIDADE

MUNICIPIO DE VIZELA

MODIFICAÇÕES DO PLANO PLURIANUAL DE INVESTIMENTOS

ANO CONTABILISTICO: 2009

OBJECTIVO / PROGRAMA / PROJECTO / ACÇÃO	IDENTIFICAÇÃO DO PROJ. ACÇÃO	DESCRIÇÃO	RESPONSÁVEL	DATAS INICIO	DATAS FIM	EX	CÓDIGO ORÇAMENTAL	VALOR REALIZADO	2009 TOTAL DOT. INICAL	2009 TOTAL DOT. CORRIGIDA	2009 FINANC. DEFINIDO DOT. INICIAL	2009 FINANC. DEFINIDO DOT. CORRIGIDA	2009 FINANCIAMENTO NÃO DEFINIDO	ANOS SEGUINTES 2010	ANOS SEGUINTES 2011	ANOS SEGUINTES 2012	ANOS SEGUINTES SEGUINTES	MODIFICAÇÕES
							A TRANSPORTAR...	6.976.731,70	13.561.015,66	12.755.415,66	8.446.902,80	7.641.302,80	5.114.112,86	9.384.346,67	7.125.766,41	936.250,00	106.250,00	-.805.600,00
030301 17	2006 I 13	Alargamentos e infraestruturas da rede viária municipal	SOM	2006/01/01	2009/12/31	0	02 07030308	585.314,92	376.516,45	664.116,45	326.516,45	614.116,45	50.000,00					287.600,00
030301 03	2007 I 13	Construção, reconstrução e grande reparação de aparcamentos em diversas Freguesias	SOM	2007/01/01	2009/12/31	0	02 07030301	24.906,53	100.000,00	50.050,00	50.000,00	50,00	50.000,00					-49.950,00
030301 04	2007 I 14	Construção, reconstrução e grande reparação de passeios e valetas em diversas Freguesias	SOM	2007/01/01	2009/12/31	0	02 07030301	130.126,50	100.000,00	191.850,00	50.000,00	141.850,00	50.000,00					91.850,00
030301 05	2007 I 15	Abertura e execução da Rua Amália Rodrigues à Rua da Barrosa	SOM	2007/01/01	2009/12/31	0	02 07030308		50.000,00	45.050,00	5.000,00	50,00	45.000,00					-4.950,00
030301 07	2007 I 17	Revisão de preços de viação rural	SOM	2007/01/01	2009/12/31	0	02 07030308		25.000,00	61.500,00	25.000,00	61.500,00						36.500,00
030301 08	2007 I 18	Revisão de preços de edifícios municipais	SOM	2007/01/01	2009/12/31	0	02 07010301		50.000,00	25.050,00	25.000,00	50,00	25.000,00					-24.950,00
030301 09	2007 I 19	Revisão de preços de requalificação urbana	SOM	2007/01/01	2009/12/31	0	02 07030301	11.928,65	20.000,00	18.050,00	2.000,00	50,00	18.000,00					-1.950,00
030301 10	2007 I 20	Execuções coersivas sobre cauções, relativas a infra-estruturas de loteamentos	SOM	2007/01/01	2009/12/31	0	02 07030301		10.000,00	10.000,00	10.000,00	10.000,00						
030301 11	2007 I 21	Execução de obras em substituição de particulares e realizadas coersivamente	SOM	2007/01/01	2009/12/31	0	02 07010413		15.000,00	15.000,00	15.000,00	15.000,00						
030301 13	2008 I 17	Construção, reconstrução e grande reparação de muros públicos em diversas Freguesias	SOM	2008/01/01	2009/12/31	0	02 07030313		50.000,00	25.050,00	25.000,00	50,00	25.000,00					-24.950,00
030301 14	2008 I 18	Construção, reconstrução e grande reparação de muros privados em diversas Freguesias	SOM	2008/01/01	2009/12/31	0	02 07010413	227.698,21	400.494,84	372.494,84	350.494,84	372.494,84						22.000,00
030301 15	2008 I 19	Cobertura de paragens de passageiros	SOM	2008/01/01	2009/12/31	0	02 070115	9.498,50	15.000,00	19.500,00	15.000,00	19.500,00						4.500,00
030301 17	2008 I 21	Abertura de estrada de ligação do Colégio de Vizela aos depósitos de àgua de Sto. Adrião	SOM	2008/01/01	2010/12/31	0	02 07030308		101.000,00	100.050,00	1.000,00	50,00	100.000,00	150.000,00				-.950,00
030301 19	2008 I 23	Construção de passeios e pavimentação da Estrada Municipal 1616 - S. Paio	SOM	2008/01/01	2010/12/31	0	02 07030308	37.156,36	132.896,00	157.896,00	82.896,00	157.896,00		75.000,00				75.000,00
030301 20	2008 I 24	Projecto e construção da Via de acesso à praia da Cascalheira	SOM	2008/01/01	2013/12/31	0	02 07030308		100.000,00	100.000,00	50.000,00	50.000,00	50.000,00	325.000,00	275.000,00	275.000,00	275.000,00	
030301 21	2008 I 25	Pavimentação da Rua da Laginha 1ª Fase - S. Miguel	SOM	2008/01/01	2009/12/31	0	02 07030308		100.000,00	100.000,00	20.000,00	55.000,00	45.000,00					35.000,00
030301 22	2008 I 26	Aquisição de sinais de trânsito, placas informativas e semaforização	STR	2008/01/01	2009/12/31		02 070115	6.640,93	51.625,26	41.702,26	51.625,26	41.702,26						-9.923,00
030301 01	2009 I 19	Pavimentação da Rua de Alfaxim à Rua da Saudade - S. João	SOM	2009/01/01	2009/12/31	0	02 07030308		300.000,00	286.700,00	100.000,00	136.700,00	150.000,00					36.700,00
030301 02	2009 I 20	Reperfilamento da Rua da Cruz Caída - S. João	SOM	2009/01/01	2009/12/31	0	02 07030308		70.000,00	85.000,00	10.000,00	75.000,00	10.000,00					65.000,00
030301 03	2009 I 21	Alargamento e pavimentação da Rua da Parede - Tagilde	SOM	2009/01/01	2009/12/31	0	02 07030308		65.000,00	65.000,00	65.000,00	65.000,00						
030301 04	2009 I 22	Ligação de Via alternativa à EN106 à Rua Braúlio Caldas	SOM	2009/01/01	2011/12/31	0	02 070301				1.000,00	133.000,00		192.500,00	250.000,00			132.000,00
030301 04	2009 I 22	Ligação de Via alternativa à EN106 à Rua Braúlio Caldas					02 07030308		443.500,00	443.500,00	309.750,00	309.750,00	750,00					
030301 05	2009 I 23	Reperfilamento da Rua do Bacelo e Rua das Veigas	SOM	2009/01/01	2009/12/31	0	02 07030308		160.000,00	140.000,00	50.000,00	140.000,00						90.000,00
030301 06	2009 I 24	Repavimentação da Rua Vila Pouca - Sta. Eulália	SOM	2009/01/01	2009/12/31	0	02 07030308		315.000,00	569.023,00	50.000,00	569.023,00						519.023,00
030301 07	2009 I 25	Alargamento de curva da via e restantes infraestruturas na Rua de Vila Corneira - Tagilde	SOM	2009/01/01	2009/12/31	0	02 07030308		85.000,00	45.000,00	85.000,00	45.000,00						-40.000,00

ENTIDADE

MUNICIPIO DE VIZELA

MODIFICAÇÕES DO PLANO PLURIANUAL DE INVESTIMENTOS

ANO CONTABILISTICO: 2009

OBJECTIVO / PROGRAMA / PROJECTO / ACÇÃO	IDENTIFICAÇÃO DO PROJ. ACÇÃO	DESCRIÇÃO	RESPONSÁVEL	DATAS INICIO	DATAS FIM	EX	CÓDIGO ORÇAMENTAL	VALOR REALIZADO	2009 TOTAL DOT. INICAL	2009 TOTAL DOT. CORRIGIDA	2009 FINANC. DEFINIDO DOT. INICIAL	2009 FINANC. DEFINIDO DOT. CORRIGIDA	2009 FINANCIAMENTO NÃO DEFINIDO	ANOS SEGUINTES 2010	ANOS SEGUINTES 2011	ANOS SEGUINTES 2012	ANOS SEGUINTES SEGUINTES	MODIFICAÇÕES
							A TRANSPORTAR...	8.010.002,30	16.697.048,21	16.386.998,21	10.222.185,35	10.654.135,35	5.732.862,86	10126846,67	7.650.766,41	1.211.250,00	381.250,00	431.950,00
030301 08	2009 I 26	Construção e alteração de infraestruturas hidraúlicas	SOM	2009/01/01	2009/12/31	0	02 07030313		75.000,00	25.050,00	50.000,00	50,00	25.000,00					-49.950,00
030301 09	2009 I 29	Reforço de pavimento na Rua de Frades	SOM	2009/09/21	2009/12/31	0	02 07030308			30.000,00		30.000,00						30.000,00
030301 10	2009 I 30	Reforço de pavimento na Rua de Lagoas	SOM	2009/09/21	2009/12/31	0	02 07030308			76.000,00		76.000,00						76.000,00
030301 11	2009 I 31	Reforço de pavimento na Rua de Trancoso	SOM	2009/09/21	2009/12/31	0	02 07030308			62.000,00		62.000,00						62.000,00
030301 12	2009 I 32	Reforço de pavimento na Rua de Vila Corneira	SOM	2009/09/21	2009/12/31	0	02 07030308			55.000,00		55.000,00						55.000,00
030301 13	2009 I 33	Repavimentação da Rua S. Salvador/Paredes/Souto	SOM	2009/09/21	2009/12/31	0	02 07030308			65.000,00		65.000,00						65.000,00
030301 14	2009 I 35	Repavimentação da Rua de Fermil	SOM	2009/09/21	2009/12/31	0	02 07030308			40.000,00		40.000,00						40.000,00
030301 15	2009 I 36	Repavimentação da Rua Porto Junior	SOM	2009/09/21	2009/12/31	0	02 07030308			70.000,00		70.000,00						70.000,00
030301 16	2009 I 37	Reperfilamento e pavimentação da Rua da Barrosa	SOM	2009/09/21	2009/12/31	0	02 07030308			25.000,00		25.000,00						25.000,00
030301 17	2009 I 38	Repavimentação da Rua de S. Bento na zona de Montesinhos	SOM	2009/09/21	2009/12/31	0	02 07030308			65.000,00		65.000,00						65.000,00
030301 18	2009 I 39	Repavimentação da Rua da Juventude	SOM	2009/09/21	2009/12/31	0	02 07030308			25.000,00		25.000,00						25.000,00
030301 19	2009 I 40	Pavimentação da Rua António Pinto	SOM	2009/09/21	2009/12/31	0	02 07030308			25.000,00		25.000,00						25.000,00
030301 20	2009 I 41	Repavimentação da Rua 19 de Março	SOM	2009/09/21	2009/12/31	0	02 07030308			25.000,00		25.000,00						25.000,00
030301 21	2009 I 42	Limpeza de bermas e pavimentação desde a 1ª rotunda ao limite do Concelho (VIM)	SOM	2009/09/21	2009/12/31	0	02 07030308			80.000,00		80.000,00						80.000,00
030301 22	2009 I 43	Requalificação de concordâncias, passadeiras para alteração do trânsito na Rua Dr. Abílio Torres	SOM	2009/09/21	2009/12/31	0	02 07030301			60.000,00		60.000,00						60.000,00
030301 23	2009 I 44	Pavimentação da Rua Armando Gonçalves	SOM	2009/09/21	2009/12/31	0	02 07030308			16.500,00		16.500,00						16.500,00
030301 24	2009 I 45	Repavimentação da Rua Armindo Freitas Ribeiro Faria	SOM	2009/09/21	2009/12/31	0	02 07030308			12.500,00		12.500,00						12.500,00
030301 25	2009 I 46	Repavimentação da Rua Senhora de Lurdes	SOM	2009/09/21	2009/12/31	0	02 07030308			15.000,00		15.000,00						15.000,00
030301 26	2009 I 47	Repavimentação da Rua dos Casais	SOM	2009/09/21	2009/12/31	0	02 07030308			10.000,00		10.000,00						10.000,00
0305		**OUTRAS FUNÇÕES ECONÓMICAS**						214.833,72	140.500,00	120.600,00	20.550,00	650,00	119.950,00					-19.900,00
030501		**Aquisição de de terrenos e outras construções**						214.833,72	140.500,00	120.600,00	20.550,00	650,00	119.950,00					-19.900,00
030501 02	2004 I 31	Execução de balneários, vedação e limpeza do terreno para o horto municipal	SOM	2004/01/01	2009/12/31	0	02 07010413		25.500,00	25.500,00	500,00	500,00	25.000,00					
030501 01	2005 I 37	Aquisição de outros terrenos de interesse Municipal	PRES	2005/01/01	2009/12/31	0	02 070101	62.905,62	10.000,00	50,00	10.000,00	50,00						-9.950,00
030501 02	2005 I 38	Aquisição de outros terrenos de interesse Municipal	PRES	2005/01/01	2009/12/31	0	02 070301	151.928,10	85.000,00	75.050,00	10.000,00	50,00	75.000,00					-9.950,00
030501 01	2009 I 27	Execução de canil	SOM	2009/01/01	2009/12/31	0	02 07010413		20.000,00	20.000,00	50,00	50,00	19.950,00					
							TOTAL ...	8.224.836,02	16.912.548,21	17.289.648,21	10.292.735,35	11.411.835,35	5.877.812,86	10126846,67	7.650.766,41	1.211.250,00	381.250,00	1.119.100,00

O PRESIDENTE DO ORGÃO EXECUTIVO

Em ___ de _____ de ____

_____

ORGÃO EXECUTIVO

Em ___ de _____ de ____

_____

ENTIDADE

MUNICIPIO DE VIZELA

MODIFICAÇÕES AO PLANO DE ACTIVIDADES MUNICIPAIS

TOTAL DE ALTERAÇÕES : 1
TOTAL DE REVISÕES : ANO CONTABILISTICO: 2009 ATÉ À DATA: 2009/12/31

OBJECTIVO / PROGRAMA / PROJECTO / ACÇÃO	IDENTIFICAÇÃO DO PROJ. ACÇÃO	DESCRIÇÃO	RESPONSÁVEL	DATAS INICIO	DATAS FIM	EX	CÓDIGO ORÇAMENTAL	VALOR REALIZADO	2009 TOTAL DOT. INICAL	2009 TOTAL DOT. CORRIGIDA	2009 FINANC. DEFINIDO DOT. INICIAL	2009 FINANC. DEFINIDO DOT. CORRIGIDA	2009 FINANCIAMENTO NÃO DEFINIDO	ANOS SEGUINTES 2010	ANOS SEGUINTES 2011	ANOS SEGUINTES 2012	ANOS SEGUINTES SEGUINTES	MODIFICAÇÕES
2.		**Funções sociais**																
2.4.		**Habitação e servicos colectivos**																
2.4.1.		**Habitação**																
2.4.1. 02	2004 A 2	Programa RECRIA	SGU	2004/01/01	2009/12/31		02 080802	32.646,20	50,00	50,00	50,00	50,00						
4.		**Outras funções**																
4.2.		**Transferências entre administrações**																
4.2.2.		**AMAVE - Associação de Municípios do vale do Ave**																
4.2.2. 02	2004 A 4	Amortização capital em dívida à AMAVE - quota parte nos investimentos realizados pela AMAVE	PRES	2004/01/01	2009/12/31		02 08050104	346.709,76	334.210,56	334.210,56	334.210,56	334.210,56						
4.2.3.		**Instituições particulares e Empresas**																
4.2.3. 01	2004 A 7	Transferências para investimentos de Instituições particulares	PRES	2004/01/01	2009/12/31		02 080701	1.548.132,41	654.347,50	705.347,50	654.347,50	705.347,50						51.000,00
4.3.		**Diversas não especificadas**																
4.3.1.		**Activos Financeiros**																
4.3.1. 01	2004 A 8	Subscrição de capital das Àguas do Ave	PRES	2003/12/19	2010/12/31		02 090701	639.729,00	128.901,00	128.901,00	128.901,00	128.901,00		429.670,00				
4.3.1. 01	2008 A 1	Participação nas parcerias público privadas	PRES	2008/01/01	2009/12/31		02 090701		5.000,00	5.000,00	5.000,00	5.000,00						
4.3.1. 02	2008 A 2	Programa Finícia - Financiamento no arranque de empresas	PRES	2008/01/01	2009/12/31		02 090601		25.000,00	25.000,00	25.000,00	25.000,00						
4.3.1. 01	2009 A 1	Subscrição de capital em outras empresas multimunicipais	PRES	2009/01/01	2009/12/31		02 090701		75.000,00	75.000,00	5.000,00	5.000,00	70.000,00					
4.3.2.		**Outras**																
4.3.2. 02	2009 A 2	Aquisição de serviços da Regulção de Fluxo de Iluminação Pública	PRES	2009/01/01	2013/12/31		02 02022503		20.400,00	20.400,00	20.400,00	20.400,00		20.400,00	20.400,00	20.400,00	20.400,00	
4.3.2. 03	2009 A 3	Digitalização de acervos documentais históricos do Concelho de Vizela	PRES	2009/01/01	2010/12/31		02 020220		50.000,00	50.000,00	50.000,00	50.000,00		50.000,00				
							TOTAL ...	2.567.217,37	1.292.909,06	1.343.909,06	1.222.909,06	1.273.909,06	70.000,00	500.070,00	20.400,00	20.400,00	20.400,00	51.000,00

O PRESIDENTE DO ORGÃO EXECUTIVO

Em ___ de _____ de ____

_____

ORGÃO EXECUTIVO

Em ___ de _____ de ____

_____

CONTRATAÇÃO ADMINISTRATIVA - SITUAÇÃO DOS CONTRATOS	Mod. TC nº 17

CÂMARA MUNICIPAL DE VIZELA

Gerência de 01 de Janeiro a 31 de Dezembro de 2009

(Un.:€uros)

ENTIDADE	CONTRATO				VISTO DE T.C.		DATA DO 1º PAGAMENTO	PAGAMENTOS NA GERÊNCIA				PAGAMENTOS ACUMULADOS				TOTAL GERAL DE PAGAMENTOS	OBSERVAÇÕES
	OBJECTO	DATA	VALOR	MODALIDADE ADJUDICAÇÃO	Nº REG.	DATA		TRABALHOS NORMAIS	REVISÃO DE PREÇOS	TRABALHOS A MAIS	TOTAL	TRABALHOS NORMAIS	REVISÃO DE PREÇOS	TRABALHOS A MAIS	TOTAL		
LOCAÇÃO :																	
Armando da Silva Antunes	Contrato promessa de arrendamento urbano	10-Fev-99	20.949,51 (1)				13-Abr-99	27.288,00			27.288,00	226.183,39			226.183,39	**253.471,39**	
António de Castro e Maria Armandina Mendes da Silva	Contrato promessa de arrendamento urbano	14-Jun-05	1.860,00 (1)				14-Set-05	1.912,08			1.912,08	6.665,00			6.665,00	**8.577,08**	
CPCOM – Exploração de Espaços Comerciais da CP, SA	Contrato de Concessão nr.19/05 – CPCOM	20-Mar-06	580,80 (1)				26-Mai-06	619,99			619,99	1.638,20			1.638,20	**2.258,19**	
Habivizela – Soc. de Mediação Imobiliária, Lda	Contrato de sublocação comercial	23-Out-08	19.200,00 (1)				25-Out-08	19.200,00			19.200,00	8.000,00			8.000,00	**27.200,00**	
Habivizela – Soc. de Mediação Imobiliária, Lda	Contrato de sublocação comercial	1-Ago-06	8640,00 (1)				11-Out-06	8.856,00			8.856,00	21.834,00			21.834,00	**30.690,00**	
AQUISIÇÃO DE BENS :																	
Alfredo Moreira da Silva & Filhos, Lda	Contrato Fornecimento continuo de Plantas e Afins	14-Set-09	15.505,28	e)			19-Out-09	2.981,41			2.981,41					**2.981,41**	
Bricantel - C.M.E. Bragança, Lda	Aquisição de Equipamentos P/Parque das Termas	15-Jun-09	19.620,00	e)			8-Set-09	19.620,00			19.620,00					**19.620,00**	
BP Portugal - Comércio Combustiveis e Lubrificantes, Lda	Contrato Fornecimento Contínuo de Gasóleo	1-Set-09	76.560,00	e)													
Cândido José Rodrigues, S.A	Aquisição de Betuminoso a quente, em regime de fornecimento contínuo e entrega do mesmo para o ano de 2009	27-Abr-09	14.813,40	e)			21-Mai-09	6.582,36			6.582,36					**6.582,36**	
Oasis Plantas – José Carlos da Silva Mendes	Fornecimento Contínuo de Plantas e Afins	14-Set-09	39.567,08	e)			19-Out-09	307,97			307,97					**307,97**	
Oasis Plantas – José Carlos da Silva Mendes	Fornecimento Contínuo de Plantas e Afins	13-Mar-08	75.167,33	h)			28-Ago-08	22.881,42			22.881,42	49.331,55			49.331,55	**72.212,97**	
Olmar - Artigos de Papelaria, Lda	Contrato Fornecimento Contínuo de Consumiveis de Informática	14-Set-09	19.252,42	e)													
Xavier de Freitas - Materiais de Construção, Lda	Contrato de Fornecimento Contínuo de Materiais de Construção Civil	16-Out-09	70.827,15	e)			25-Nov-09	70.827,08			70.827,08					**70.827,08**	
Xavier de Freitas - Materiais de Construção, Lda	Fornecimento de Material de Construção Civil	25-Jun-08	154.544,46	a)			22-Ago-08	60.820,71			60.820,71	93.545,29			93.545,29	**154.366,00**	
PRESTAÇÃO DE SERVIÇOS :																	
Bernardino Castro - Serviços Festivos, Lda	Iluminação de Natal pelas Ruas da Cidade	26-Nov-08	18.000,00	e)			22-Abr-09	18.000,00			18.000,00					**18.000,00**	
Beltrão Coelho (Minho) - Sistemas de Escritório, Lda.	Contrato de assistência técnica nº CT200319	20-Set-04	7.425,60	e)			23-Nov-04	8.183,82			8.183,82	33.699,37			33.699,37	**41.883,19**	5)

CONTRATAÇÃO ADMINISTRATIVA - SITUAÇÃO DOS CONTRATOS | **Mod. TC nº 17**

CÂMARA MUNICIPAL DE VIZELA

Gerência de 01 de Janeiro a 31 de Dezembro de 2009

(Un.:€uros)

ENTIDADE	CONTRATO				VISTO DE T.C.		DATA DO 1º PAGAMENTO	PAGAMENTOS NA GERÊNCIA				PAGAMENTOS ACUMULADOS				TOTAL GERAL DE PAGAMENTOS	OBSERVAÇÕES
	OBJECTO	DATA	VALOR	MODALIDADE ADJUDICAÇÃO	Nº REG.	DATA		TRABALHOS NORMAIS	REVISÃO DE PREÇOS	TRABALHOS A MAIS	TOTAL	TRABALHOS NORMAIS	REVISÃO DE PREÇOS	TRABALHOS A MAIS	TOTAL		
Beltrão Coelho (Minho) - Sistemas de Escritório, Lda.	Aluguer de fotocopiadoras	20-Dez-06	12.852,38	e)			29-Dez-06	4.602,78			4.602,78	8.202,38			8.202,38	**12.805,16**	
Beltrão Coelho (Minho) - Sistemas de Escritório, Lda.	Aluguer de fotocopiadoras	23-Abr-07	4.284,13	e)			21-Ago-07	1.418,40			1.418,40	2.142,40			2.142,40	**3.560,80**	
Chave do Som - M.P.Espectáculos, Lda	Espectáculo - "Blind Zero"	25-Mar-09	14.520,00	e)			6-Abr-09	14.520,00			14.520,00					**14.520,00**	
ESRI – Portugal – Sist. Infor. Geogr. S.A.	Contrato de assistência técnica, manutenção actualizada	15-Fev-06	914,76	j)			26-Mai-06	907,20			907,20	2.744,28			2.744,28	**3.651,48**	6)
Forevernet - Sistemas de Informação, Lda	Contrato - Manutenção e desenvolvimento de website	29-Out-02	2.142,00	j)			6-Dez-02	1.980,00			1.980,00	16.896,00			16.896,00	**18.876,00**	5)
Futebol Clube Vizela	Contrato Prestação de Serviços de Publicidade	30-Jul-08	96.000,00	e)			10-Set-08	57.600,00			57.600,00	38.400,00			38.400,00	**96.000,00**	
Futebol Clube Vizela	Contrato Prestação de Serviços de Publicidade	8-Set-09	12.000,00	e)			9-Out-09	36.000,00			36.000,00					**36.000,00**	
Generali - Companhia de Seguros S.A.	Seguro de Acidentes Pessoais	31-Mar-09	45.979,10	e)			12-Mai-09	44.882,28			44.882,28					**44.882,28**	
GSO - Gestão e Segurança de Obras, Lda	Projecto Ampliação e Remodelação EB 2,3	9-Out-09	84.000,00	e)													
Isabel Maria Almeida Rocha e Sousa	Prestação de Serviços Rede Nacional de Bibliotecas Públicas	29-Jan-02	17.427,99	e)			14-Fev-02	19.773,24			19.773,24	126.840,12			126.840,12	**146.613,36**	5)
Ideal - Luís Caldas & Coutinho, Lda	Execução Trabalhos Gráficos Publicit.Eventos 2009-2010	8-Jul-09	18.920,40	e)			15-Out-09	8.803,05			8.803,05					**8.803,05**	
J. J. Silva Garcia Arquitectos, Lda	Elab. Proj. Execução do Edifício Sede do Município de Vizela	25-Jan-02	93.374,97	g)			24-Jan-02	0,00			0,00	88.914,41			88.914,41	**88.914,41**	5)
J. J. Silva Garcia Arquitectos, Lda	Projecto de Construção Centro Escolar S. Miguel	15-Set-09	72.000,00	e)													
Jorge Coutinho - Sociedade Unip. Lda	Planeamento Urbano e Ordenamento do Território	21-Mai-09	77.760,00	e)			24-Jun-09	15.120,00			15.120,00					**15.120,00**	
José Fernando Victória Malcate Belém	Espectáculo - "Grupo Deolinda"	2-Jun-09	16.200,00	e)			12-Jun-09	16.200,00			16.200,00					**16.200,00**	
Leica Geosystems - S.G.T.S Unip, Lda	Programa cartomap	22-Mar-07	605,00	e)			17-Abr-07	865,20			865,20	1.210,00			1.210,00	**2.075,20**	
Marcela Filipa Ribeiro Ferreira	Prestação de Serviços - Apoio Técnico Obras Municipais	31-Jul-02	17.490,19	e)			20-Ago-02	1.637,94			1.637,94	113.501,17			113.501,17	**115.139,11**	5)
Medidata Net - Sistemas de Inf. para Autarquias SA	Manutenção preventiva e correctiva das aplicações	11-Fev-00	4.938,10	j)			16-Fev-00	18.124,98			18.124,98	83.486,04			83.486,04	**101.611,02**	5)
Moinho da Musica - E. Discografica, U. Lda	Espectáculo -" José Malhoa"	8-Mai-09	14.520,00	e)			12-Jun-09	14.520,00			14.520,00					**14.520,00**	
Maxiglobal - Equip. Serv. Informática, S.A.	Implementação da Rede de Fibra Óptica na Câmara Municipal de Vizela	3-Dez-09	71.764,10	e)													
Oficina da Ilusão - P. de Espectáculos, Lda	Espectáculo -" João Pedro Pais"	13-Mar-09	27.000,00	e)			18-Mar-09	27.000,00			27.000,00					**27.000,00**	

CONTRATAÇÃO ADMINISTRATIVA - SITUAÇÃO DOS CONTRATOS | **Mod. TC nº 17**

CÂMARA MUNICIPAL DE VIZELA

Gerência de 01 de Janeiro a 31 de Dezembro de 2009

(Un.:€uros)

ENTIDADE	CONTRATO				VISTO DE T.C.		DATA DO 1º PAGAMENTO	PAGAMENTOS NA GERÊNCIA				PAGAMENTOS ACUMULADOS				TOTAL GERAL DE PAGAMENTOS	OBSERVAÇÕES
	OBJECTO	DATA	VALOR	MODALIDADE ADJUDICAÇÃO	Nº REG.	DATA		TRABALHOS NORMAIS	REVISÃO DE PREÇOS	TRABALHOS A MAIS	TOTAL	TRABALHOS NORMAIS	REVISÃO DE PREÇOS	TRABALHOS A MAIS	TOTAL		
Petroleo de Portugal - Petrogal SA	Fornecimento de GPL Propano a Granel	23-Jan-03	901,33 (2)	e)			26-Fev-03	3.739,12			3.739,12	25.188,31			25.188,31	**28.927,43**	5)
Pinto & Cruz, Lda	Serviços de manutenção e inspeção para elevador	15-Jan-08	1.234,20 (5)	e)			15-Abr-08	937,32			937,32	1.229,10			1.229,10	**2.166,42**	5)
Pirotécnia Minhota, Lda	Sessões de Fogo de Artificio	13-Ago-09	14.000,00	e)			7-Out-09	10.000,00			10.000,00					**10.000,00**	
Regie Cooperativa Vard 2015	Melhoria Atendimento na Óptica Balcão Único	13-Nov-09	121.690,65	---													
Significado - Cons.Formação e Inf. Lda	Elaboração Diag. Nec. de Comp. Plano Formação Anual	16-Jun-09	29.760,00	e)			23-Set-09	22.320,00			22.320,00					**22.320,00**	
Vitor Renato Azevedo Andrade	Execução Projecto Electrico P/Parque das Termas e Fiscalização	15-Abr-09	10.000,00	e)			17-Jul-09	2.000,00			2.000,00					**2.000,00**	
Vimágua	Serviços de facturação e cobrança das tarifas do lixo	6-Nov-02	0,1 (3)	---			10-Out-03	10.573,29			10.573,29	27.062,55			27.062,55	**37.635,84**	5)
EMPREITADA DE OBRAS PÚBLICAS :																	
ABB - Alexandre Barbosa Borges, S.A.	Empreitada - Reperfilamento e Repavimentações em várias Ruas do Municipio:Reperfilamento da Rua da Barrosa, Repavimentação da Rua de S.Bento na zona de Montesinhos, Repavimentação da Rua Armindo F.Ribeiro Faria, Repavimentação da Rua Senhora de Lurdes, Reforço de Pavimento na Rua de Frades e Repavimentação da Rua dos Casais	6-Nov-09	157.499,96	e)													
ABB - Metalomecânica, S.A.	Empreitada - Pavimentações em Várias Ruas do Municipio:Pavimentação da Rua António Pinto,Reforço de Pavimentos na Rua de Vila Corneira e Repavimentação da Rua Salvador/Paredes/Souto	23-Nov-09	144.999,98	e)													
Befebal - Sociedade de Construções, S.A.	Empreitada - Requalificação da Escola EB1 das Teixugueiras - S. Miguel	3-Set-09	144.866,40	e)			22-Set-09	144.866,40			144.866,40					**144.866,40**	
Befebal - Sociedade de Construções, S.A.	Empreitada - Grandes Reparações de Edificios do Ensino Básico - 1º Ciclo - Substituição de Caixilharias, Coberto e Passeios - Infias	7-Set-09	34.985,79	e)													
Befebal - Sociedade de Construções, S.A.	Empreitada - Conservação da Rede Escolar - JI das Teixugueiras - S. Miguel e EB 2,3 S - Infias	30-Nov-09	26.197,50	e)													
Cari – Casimiro Ribeiro & Filhos, Lda	Trabalhos a Mais – Construção do Edifício Sede do Município – 2ª Fase – Acabamentos Exteriores e Saneamento de Águas Pluviais	24-Jul-08	121.830,84	a)			27-Nov-08			38.073,54	38.073,54			73.987,59	73.987,59	**112.061,13**	

CONTRATAÇÃO ADMINISTRATIVA - SITUAÇÃO DOS CONTRATOS	Mod. TC nº 17

CÂMARA MUNICIPAL DE VIZELA

Gerência de 01 de Janeiro a 31 de Dezembro de 2009

(Un.:€uros)

ENTIDADE	CONTRATO				VISTO DE T.C.		DATA DO 1º PAGAMENTO	PAGAMENTOS NA GERÊNCIA				PAGAMENTOS ACUMULADOS				TOTAL GERAL DE PAGAMENTOS	OBSERVAÇÕES
	OBJECTO	DATA	VALOR	MODALIDADE ADJUDICAÇÃO	Nº REG.	DATA		TRABALHOS NORMAIS	REVISÃO DE PREÇOS	TRABALHOS A MAIS	TOTAL	TRABALHOS NORMAIS	REVISÃO DE PREÇOS	TRABALHOS A MAIS	TOTAL		
Cândido José Rodrigues, S.A	Empreitada - Construção, Reconstrução e Grande Reparação de Estradas em Diversas Freguesias - Viela da Estrela - Sta Eulália - Pavimentação	6-Ago-08	57.250,00	c)			8-Mai-09	57.250,00			57.250,00					**57.250,00**	
Cândido José Rodrigues, S.A	Empreitada - Alargamentos e Infraestruturas da Rede Viária Municipal - Alargamento da Ponte - Sta Eulália	11-Ago-09	33.547,50	e)													
Cândido José Rodrigues, S.A	Empreitada - Pavimentação da Rua de Alfaxim à Rua da Saudade - S. João	21-Mai-09	136.578,75	e)			13-Ago-09	136.480,05			136.480,05					**136.480,05**	Estorno 98,70
Cândido José Rodrigues, S.A	Empreitada - Reperfilamento da Rua da Cruz Caída - S. João	11-Ago-09	74.886,60	e)			13-Out-09	74.886,60			74.886,60					**74.886,60**	
Cândido José Rodrigues, S.A	Empreitada - Pavimentação da Rua da Laginha - 1º Fase - S. Miguel	11-Ago-09	54.841,50	e)			13-Out-09	54.841,50			54.841,50					**54.841,50**	
Cândido José Rodrigues, S.A	Empreitada - Construção, Reconstrução e Grande Reparação de Estradas em Diversas Freguesias - Travessa Amália Rodrigues e Rua Nova dos Casais	6-Nov-09	83.889,75	e)													
Cândido José Rodrigues, S.A	Empreitada - Construção, Reconstrução e Grande Reparação de Estradas em Diversas Freguesias - Rua do Pombal - Infias	7-Set-09	50.329,65	e)													
Cândido José Rodrigues, S.A	Empreitada - Construção, Reconstrução e Grande Reparação de Estradas em Diversas Freguesias - Junta de Dilatação da Ponte	21-Mai-09	23.230,20	e)			8-Set-09	23.230,20			23.230,20					**23.230,20**	
Cândido José Rodrigues, S.A	Empreitada - Requalificação de concordâncias, passadeiras, para alteração de transito na Rua Dr. Abilio Torres	6-Nov-09	59.992,80	e)													
Construções Tabuadelo, Lda	Empreitada - Reperfilamento da Rua do Bacelo e Rua das Veigas - S. Miguel	15-Set-09	139.861,21	a)			23-Nov-09	139.861,21			139.861,21					**139.861,21**	
Construções Tabuadelo, Lda	Empreitada - Construção, Reconstrução e Grande Reparação de Estradas em Diversas Freguesias - Travessa da Igreja Nova - Infias	15-Set-09	28.666,26	e)													
Construções Tabuadelo, Lda	Empreitada - Construção, Reconstrução e Grande Reparação de Estradas em Diversas Freguesias - Rua da Carvalhoa - Infias	15-Set-09	21.367,50	e)													
Construções Tabuadelo, Lda	Empreitada - Alargamento e Infraestruturas da Rede Viária Municipal - Rua Portos Júnior - Infias	15-Set-09	22.207,50	e)													
Construções Tabuadelo, Lda	Empreitada - Alargamentos e Infraestruturas da Rede Viária Municipal - Ruela da Ponte da Lavandeira - Impedidos - Sta Eulália - Rua do Paraíso - Infias	6-Nov-09	81.012,75	e)													

CONTRATAÇÃO ADMINISTRATIVA - SITUAÇÃO DOS CONTRATOS	Mod. TC nº 17

CÂMARA MUNICIPAL DE VIZELA

Gerência de 01 de Janeiro a 31 de Dezembro de 2009

(Un.:€uros)

ENTIDADE	CONTRATO				VISTO DE T.C.		DATA DO 1º PAGAMENTO	PAGAMENTOS NA GERÊNCIA				PAGAMENTOS ACUMULADOS				TOTAL GERAL DE PAGAMENTOS	OBSERVAÇÕES
	OBJECTO	DATA	VALOR	MODALIDADE ADJUDICAÇÃO	Nº REG.	DATA		TRABALHOS NORMAIS	REVISÃO DE PREÇOS	TRABALHOS A MAIS	TOTAL	TRABALHOS NORMAIS	REVISÃO DE PREÇOS	TRABALHOS A MAIS	TOTAL		
Engcrel - Construção e Reabilitação de Edificios, Lda	Empreitada - Alargamento e Pavimentação da Rua da Parede - Tagilde	21-Mai-09	64.491,80	e)			1-Out-09	64.491,81			64.491,81					**64.491,81**	Adicional 0,01
Engcrel - Construção e Reabilitação de Edificios, Lda	Empreitada - Cobertura do Ringue e Construção de Balneários na Escola EB1/JI do Cruzeiro - Infias - Balneários	17-Mar-09	65.042,65	e)			25-Mai-09	65.042,65			65.042,65					**65.042,65**	
Engcrel - Construção e Reabilitação de Edificios, Lda	Empreitada - Cobertura do Ringue e Construção de Balneários na Escola EB1/JI do Cruzeiro - Infias - 3ª Fase	13-Mai-09	36.223,19	e)			17-Jul-09	36.223,19			36.223,19					**36.223,19**	
Elias Moreira Monteiro, Lda	Empreitada - Pavimentações em Diversas Estradas do Concelho: Repavimentação da Rua Portos Júnior, Repavimentação da Rua da Juventude e Repavimentação da Rua 19 de Março - Infias	6-Nov-09	119.969,01	e)													
Inmetro-Construções, Lda	Empreitada - Requalificação e Ampliação do Edificio EB1/JI Maria de Lurdes Sampaio e Melo - Sto Adrião	6-Nov-08	523.682,57	a)			21-Mai-09	523.682,49			523.682,49					**523.682,49**	Estorno 0,08
Inmetro-Construções, Lda	Empreitada - Repavimentação da Rua de Vila Pouca - Sta Eulália - Águas Pluviais	7-Set-09	156.683,73	e)			1-Out-09	156.683,73			156.683,73					**156.683,73**	
Inmetro-Construções, Lda	Empreitada - Construção, Reconstrução e Reparação de Colectores e Sarjetas de Águas Pluviais - Travessa de Prados - Sta Eulália	6-Nov-09	141.846,76	e)													
Inmetro-Construções, Lda	Construção do Edificio Sede do Municipio - 3º Fase - Acabamentos Interiores e Infraestruturas de Apoio	28-Jan-09	2.456.104,66	a)	211	25-Set-09											
Martins da Cruz & Cruz, S.A.	Empreitada - Construção do Polivalente Gimnodesportivo na Freguesia de S.Paio - Estrutura / Cobertura 1ª Fase	24-Nov-08	115.485,83	c)			8-Mai-09	115.485,83			115.485,83					**115.485,83**	
Martins da Cruz & Cruz, S.A.	Trabalhos a Mais - Construção do Polivalente Gimnodesportivo na Freguesia de S.Paio - Estrutura / Cobertura 1ªFase	16-Abr-09	5.722,29	c)			24-Jun-09			5.721,80	5.721,80					**5.721,80**	Estorno 0,49
M.Couto Alves, S.A.	Empreitada - Construção de Passeios e Pavimentação da Estrada Municipal EM1616 - S. Paio - Pavimentação	3-Ago-09	156.834,65	e)			19-Nov-09	109.763,45			109.763,45					**109.763,45**	
M.Couto Alves, S.A.	Empreitada - Construção, Reconstrução e Grande Reparação de Estradas em Diversas Freguesias:Rua do Carvalhal, Rua do Caniço e Travessa da Carreira - Infias	6-Nov-09	63.236,36	e)													
M.Couto Alves, S.A.	Empreitada - Construção, Reconstrução e Grande Reparação de Estradas em Diversas Freguesias - 1/2009	21-Mai-09	94.192,84	e)			23-Out-09	65.791,52			65.791,52					**65.791,52**	

CONTRATAÇÃO ADMINISTRATIVA - SITUAÇÃO DOS CONTRATOS	Mod. TC nº 17

CÂMARA MUNICIPAL DE VIZELA

Gerência de 01 de Janeiro a 31 de Dezembro de 2009

(Un.:€uros)

ENTIDADE	CONTRATO				VISTO DE T.C.		DATA DO 1º PAGAMENTO	PAGAMENTOS NA GERÊNCIA				PAGAMENTOS ACUMULADOS				TOTAL GERAL DE PAGAMENTOS	OBSERVAÇÕES
	OBJECTO	DATA	VALOR	MODALIDADE ADJUDICAÇÃO	Nº REG.	DATA		TRABALHOS NORMAIS	REVISÃO DE PREÇOS	TRABALHOS A MAIS	TOTAL	TRABALHOS NORMAIS	REVISÃO DE PREÇOS	TRABALHOS A MAIS	TOTAL		
Nicolau Macedo, Lda	Empreitada - Reforço de Pavimentos em Várias Ruas do Município: Reperfilamento de Pavimento na Rua de Lagoas e Reforço de Pavimento na Rua de Trancosa	6-Nov-09	137.966,69	e)													
Paulo Barroso - Terraplanagens - Sociedade Unipessoal, Lda	Empreitada - Construção, Reconstrução e Grande Reparação de Muros Privados em Diversas Freguesias - Rua de Vila Pouca e Cruzamento - Sta Eulália	28-Out-08	124.111,36	c)			23-Jan-09	124.111,37			124.111,37					**124.111,37**	Adicional 0,01
Paulo Barroso - Terraplanagens - Sociedade Unipessoal, Lda	Empreitada - Construção, Reconstrução e Reparação de Colectores e Sarjetas de Àguas Pluviais - Rua 19 de Março - S. Paio	6-Nov-09	101.086,13	e)													
Paulo Barroso - Terraplanagens - Sociedade Unipessoal, Lda	Empreitada - Alargamentos e Infraestruturas da Rede Viária Municipal - 2/2009	20-Abr-09	146.266,92	e)			23-Out-09	145.992,92			145.992,92					**145.992,92**	
Paulo Barroso - Terraplanagens - Sociedade Unipessoal, Lda	Empreitada - Construção, Reconstrução e Grande Reparação de Muros Privados em Diversas Freguesias - 2/2009	13-Mai-09	145.431,71	e)			23-Out-09	145.143,48			145.143,48					**145.143,48**	
Preditaipas - Construções, Lda	Empreitada - Construção, Reconstrução e Grande Reparação de Muros Privados em Diversas Freguesias - 1/2009	6-Jul-09	94.076,75	e)													
SGE - Sistemas Gerais de Energias	Empreitada - Limpeza de Bermas e Pavimentações em Várias Ruas do Município: Limpeza de Bermas e Pavimentação desde a Rotunda ao Limite do Concelho (VIM), Pavimentação da Rua de Fermil e Pavimentação da Rua Armando Gonçalves	6-Nov-09	136.486,35	e)													
TMO - Terraplanagens Miguel Oliveira	Empreitada - Alargamentos e Infraestruturas da Rede Viária Municipal - Rua da Fábrica - Sto Adrião	23-Mai-08	80.748,51	c)			31-Dez-08	62.846,18			62.846,18	17.902,33			17.902,33	**80.748,51**	
TMO - Terraplanagens Miguel Oliveira	Empreitada - Ampliação do Cemitério na Freguesia de Sto. Adrião	23-Mai-08	129.660,33	c)			22-Ago-08					102.935,59			102.935,59	**102.935,59**	Estorno 26694,74
TMO - Terraplanagens Miguel Oliveira	Trabalhos a Mais - Ampliação do Cemitério na Freguesia de Sto. Adrião	28-Nov-08	17.983,88	c)			6-Mai-09			17.983,88	17.983,88					**17.983,88**	
TMO - Terraplanagens Miguel Oliveira	Empreitada - Alargamentos e Infraestruturas da Rede Viária Municipal - Viela da Estrela - Sta Eulália	23-Mai-08	84.646,28	c)			31-Dez-08	67.045,84			67.045,84	17.600,44			17.600,44	**84.646,28**	
TMO - Terraplanagens Miguel Oliveira	Empreitada - Construção, Reconstrução e Grande Reparação de Estradas em Diversas Freguesias - Sto Adrião e Sta Eulália	18-Set-08	128.103,36	c)			21-Mai-09	127.989,96			127.989,96					**127.989,96**	Estorno 113,40

CONTRATAÇÃO ADMINISTRATIVA - SITUAÇÃO DOS CONTRATOS	Mod. TC nº 17

CÂMARA MUNICIPAL DE VIZELA

Gerência de 01 de Janeiro a 31 de Dezembro de 2009

(Un.:€uros)

ENTIDADE	CONTRATO				VISTO DE T.C.		DATA DO 1º PAGAMENTO	PAGAMENTOS NA GERÊNCIA				PAGAMENTOS ACUMULADOS				TOTAL GERAL DE PAGAMENTOS	OBSERVAÇÕES
	OBJECTO	DATA	VALOR	MODALIDADE ADJUDICAÇÃO	Nº REG.	DATA		TRABALHOS NORMAIS	REVISÃO DE PREÇOS	TRABALHOS A MAIS	TOTAL	TRABALHOS NORMAIS	REVISÃO DE PREÇOS	TRABALHOS A MAIS	TOTAL		
TMO - Terraplanagens Miguel Oliveira	Empreitada - Alargamento de Curva e Restantes Infraestruturas na Rua de Vila Corneira - Tagilde	15-Mai-09	38.084,87	e)			30-Dez-09	38.084,87			38.084,87					**38.084,87**	
TMO - Terraplanagens Miguel Oliveira	Empreitada - Alargamentos e Infraestruturas da Rede Viária Municipal - 1/2009	15-Mai-09	137.209,12	e)													
TMO - Terraplanagens Miguel Oliveira	Empreitada - Construção, Reconstrução e Grande Reparação de Passeios e Valetas em Diversas Freguesias	15-Mai-09	141.751,11	e)													
TMO - Terraplanagens Miguel Oliveira	Empreitada - Construção, Reconstrução e Grande Reparação de Estradas em Diversas Freguesias - 2/2009	15-Mai-09	137.460,79	e)			30-Dez-09	65.000,00			65.000,00					**65.000,00**	
Teixeira & Matos, Lda	Empreitada - Construção do Polivalente Gimnodesportivo na Freguesia de S.Paio - Fase de Acabamentos	1-Set-09	133.350,00	a)													
CONCESSÕES :																	
EDP	Contrato de Concessão	28-Jul-01	De acordo com tarifário (4)				21-Ago-01	168.451,42			168.451,42	1.191.796,98			1.191.796,98	**1.360.248,40**	
Total.....								**3.314.852,31**	**0,00**	**61.779,22**	**3.376.631,53**	**2.306.948,90**	**0,00**	**73.987,59**	**2.380.936,49**	**5.757.568,02**	

Notas :

(1) - Valor da renda anualmente e actualizado anualmente

(2) - Por tonelada

(3) - 0,10 cêntimos por cada utente com tarifa de lixo

(4) - De acordo com o tarifário e com os consumos de iluminação pública

(5)- Montantes sujeitos a actualizações e/ou aditamentos

(6)- Montante sujeito a actualização anual, bem como ao acréscimo de licenças ou software

(7) Coluna a preencher de acordo com as seguintes modalidades:

a) Concurso público;

b) Concurso limitado com publicação de anúncio;

c) Concurso limitado sem publicação de anúncio;

d) Concurso por negociação;

e) Ajuste directo;

f) Concurso limitado por prévia qualificação;

g) Concurso limitado sem apresentação de candidaturas;

h) Por negociação com publicação prévia de anúncio;

i) Por negociação sem publicação prévia de anúncio;

j) Consulta Prévia;

Disposições Legais	Entidade Beneficiária	Classific. Económica	Transferências Efectuadas	Observações
Acordo de Cooperação para a Educação Pré-Escolar, celebrado entre a Dren, o CRSS e o Município de Vizela, em harmonia com a Lei n.º 5/97, de 10.02 e o Dec. Lei n.º 147/97, de 11.06	ASS. PAIS E AMIGOS ALUNOS EB 1-CICLO E J.I. DAS TEIXUGUEIRAS	04070103	13.331,46	
Acordo de Cooperação para a Educação Pré-Escolar, celebrado entre a Dren, o CRSS e o Município de Vizela, em harmonia com a Lei n.º 5/97, de 10.02 e o Dec. Lei n.º 147/97, de 11.06	ASS.DE PAIS E AMIGOS DA ESCOLA EB1 E JARDIM DE INFANCIA DO CRUZEIRO, INFIAS	04070103	32.599,69	
Acordo de Cooperação para a Educação Pré-Escolar, celebrado entre a Dren, o CRSS e o Município de Vizela, em harmonia com a Lei n.º 5/97, de 10.02 e o Dec. Lei n.º 147/97, de 11.06	ASS.DE PAIS E AMIGOS DO J.INFANCIA DE S.JOAO CALDAS DE VIZELA (S.JOAO)	04070103	41.645,55	
Acordo de Cooperação para a Educação Pré-Escolar, celebrado entre a Dren, o CRSS e o Município de Vizela, em harmonia com a Lei n.º 5/97, de 10.02 e o Dec. Lei n.º 147/97, de 11.06	ASS.DE PAIS E AMIGOS DO J.INFANCIA E ESC.BASICA DO 1ºCICLO MONTE-STA EULALIA	04070103	37.033,17	
Acordo de Cooperação para a Educação Pré-Escolar, celebrado entre a Dren, o CRSS e o Município de Vizela, em harmonia com a Lei n.º 5/97, de 10.02 e o Dec. Lei n.º 147/97, de 11.06	ASS.PAIS ENC.ED.DOS ALUNOS DA EB1/J.I.MARIA DE LURDES SAMPAIO E MELO,STO ADRIÃO	04070103	17.638,36	
Acordo de Cooperação para a Educação Pré-Escolar, celebrado entre a Dren, o CRSS e o Município de Vizela, em harmonia com a Lei n.º 5/97, de 10.02 e o Dec. Lei n.º 147/97, de 11.06	ASS.PAIS,ENC.EDUCACAO E AMIGOS DO J.INFANCIA PADIM(S.MIGUEL)	04070103	34.087,83	
Acordo de Cooperação para a Educação Pré-Escolar, celebrado entre a Dren, o CRSS e o Município de Vizela, em harmonia com a Lei n.º 5/97, de 10.02 e o Dec. Lei n.º 147/97, de 11.06	ASSOCIACAO DE PAIS E ENCARREGADOS DE EDUCACAO DE EB 1 E J.INFANCIA TORRE-TAGILDE	04070103	23.209,04	
Acordo de Cooperação para a Educação Pré-Escolar, celebrado entre a Dren, o CRSS e o Município de Vizela, em harmonia com a Lei n.º 5/97, de 10.02 e o Dec. Lei n.º 147/97, de 11.06	ASSOCIACAO DE PAIS, ENC. EDUC. E AMI.ALUNOS DA ESC. DO 1º. C.E.B.CRUZEIRO,S.PAIO	04070103	37.114,56	
Acordo de Cooperação para a Educação Pré-Escolar, celebrado entre a Dren, o CRSS e o Município de Vizela, em harmonia com a Lei n.º 5/97, de 10.02 e o Dec. Lei n.º 147/97, de 11.06	ASSOCIACAO DE PAIS,ENCARREGADOS DE EDUCACAO E AMIGOS DO J.INFANCIA CAMPO VINHA	04070103	33.594,62	
Alínea a) do art. 14º da Lei 172/99 de 21 de Setembro	AMAVE - ASSOCIACAO DE MUNICIPIOS DO VALE DO AVE	04050104	406.792,72	
Ao abrigo da alínea L) do nr.2,do art.64º, da Lei nr.169/99,de 18 de Setembro, com redacção introduzida pela Lei 5-A/2002, de 11 de Janeiro	ASSOCIACAO COMERCIAL E INDUSTRIAL DE VIZELA	04070199	3.500,00	
Ao abrigo da alínea e) do nr.1,do art.4º, do Dec. Lei nr.339-A/84,de 28 de Dezembro, conjugada com a alínea d), do nr.3, do art. 19º do Lei nr.159/09, de14 de Setembro	AGRUPAMENTO DE ESCOLAS DE VIZELA	04070102	15.927,02	
Ao abrigo da alínea e) do nr.1,do art.4º, do Dec. Lei nr.339-A/84,de 28 de Dezembro, conjugada com a alínea d), do nr.3, do art. 19º do Lei nr.159/09, de14 de Setembro	AGRUPAMENTO VERTICAL DE ESCOLAS DE INFIAS	04070102	15.158,21	
Ao abrigo das alíneas a) e b) do nr.4 do art.64 do Dec.Lei nr.169/99, de 18 de Setembro, com a alteração introduzida pela lei nr.5-a/02, de 11 de Janeiro	AIREV-A.INTEG.REABIL.EDUCAC.CRIANÇAS JOVENS DEFICIENTES DE VIZELA	04070199	8.000,00	
Ao abrigo das alíneas a) e b) do nr.4 do art.64 do Dec.Lei nr.169/99, de 18 de Setembro, com a alteração introduzida pela lei nr.5-a/02, de 11 de Janeiro	ASSOCIACAO CULTURAL E DESPORTIVA - "OS VISELENSES"	04070199	400,00	
Ao abrigo das alíneas a) e b) do nr.4 do art.64 do Dec.Lei nr.169/99, de 18 de Setembro, com a alteração introduzida pela lei nr.5-a/02, de 11 de Janeiro	ASSOCIACAO DE PAIS, ENC. EDUC. E AMI.ALUNOS DA ESC. DO 1º. C.E.B.CRUZEIRO,S.PAIO	04070103	2.800,00	
Ao abrigo das alíneas a) e b) do nr.4 do art.64 do Dec.Lei nr.169/99, de 18 de Setembro, com a alteração introduzida pela lei nr.5-a/02, de 11 de Janeiro	ASSOCIACAO MUSICAL E RECREATIVA FAMILIA PEIXOTO	04070199	240,00	
Ao abrigo das alíneas a) e b) do nr.4 do art.64 do Dec.Lei nr.169/99, de 18 de Setembro, com a alteração introduzida pela lei nr.5-a/02, de 11 de Janeiro	ASSOCIACAO VIZELA IMAGINACTIVA	04070199	1.000,00	
Ao abrigo das alíneas a) e b) do nr.4 do art.64 do Dec.Lei nr.169/99, de 18 de Setembro, com a alteração introduzida pela lei nr.5-a/02, de 11 de Janeiro	AVICELLA-ASSOCIACAO CULTURAL	04070199	240,00	
Ao abrigo das alíneas a) e b) do nr.4 do art.64 do Dec.Lei nr.169/99, de 18 de Setembro, com a alteração introduzida pela lei nr.5-a/02, de 11 de Janeiro	CASA DO POVO DE VIZELA	04070199	17.275,00	
Ao abrigo das alíneas a) e b) do nr.4 do art.64 do Dec.Lei nr.169/99, de 18 de Setembro, com a alteração introduzida pela lei nr.5-a/02, de 11 de Janeiro	CENTRO CULTURAL E RECREATIVO RAUL BRANDAO	04070199	3.780,00	
Ao abrigo das alíneas a) e b) do nr.4 do art.64 do Dec.Lei nr.169/99, de 18 de Setembro, com a alteração introduzida pela lei nr.5-a/02, de 11 de Janeiro	CORPO NACIONAL DE ESCUTAS	04070199	5.200,00	

Disposições Legais	Entidade Beneficiária	Classific. Económica	Transferências Efectuadas	Observações
Ao abrigo das alíneas a) e b) do nr.4 do art.64 do Dec.Lei nr.169/99, de 18 de Setembro, com a alteração introduzida pela lei nr.5-a/02, de 11 de Janeiro	FABRICA DA IGREJA DE S. PAIO DE VIZELA	04070199	800,00	
Ao abrigo das alíneas a) e b) do nr.4 do art.64 do Dec.Lei nr.169/99, de 18 de Setembro, com a alteração introduzida pela lei nr.5-a/02, de 11 de Janeiro	FABRICA DA IGREJA DE S.MIGUEL	04070199	800,00	
Ao abrigo das alíneas a) e b) do nr.4 do art.64 do Dec.Lei nr.169/99, de 18 de Setembro, com a alteração introduzida pela lei nr.5-a/02, de 11 de Janeiro	FABRICA DA IGREJA PAROQUIAL DA FREGUESIA DE SANTA EULALIA	04070199	800,00	
Ao abrigo das alíneas a) e b) do nr.4 do art.64 do Dec.Lei nr.169/99, de 18 de Setembro, com a alteração introduzida pela lei nr.5-a/02, de 11 de Janeiro	FABRICA DA IGREJA PAROQUIAL DA FREGUESIA DE SANTO ADRIAO	04070199	11.033,90	
Ao abrigo das alíneas a) e b) do nr.4 do art.64 do Dec.Lei nr.169/99, de 18 de Setembro, com a alteração introduzida pela lei nr.5-a/02, de 11 de Janeiro	FABRICA DA IGREJA PAROQUIAL DE INFIAS	04070199	800,00	
Ao abrigo das alíneas a) e b) do nr.4 do art.64 do Dec.Lei nr.169/99, de 18 de Setembro, com a alteração introduzida pela lei nr.5-a/02, de 11 de Janeiro	FABRICA DA IGREJA PAROQUIAL DE S.JOAO DAS CALDAS DE VIZELA	04070199	800,00	
Ao abrigo das alíneas a) e b) do nr.4 do art.64 do Dec.Lei nr.169/99, de 18 de Setembro, com a alteração introduzida pela lei nr.5-a/02, de 11 de Janeiro	FABRICA DA IGREJA PAROQUIAL DO DIVINO SALVADOR DE TAGILDE	04070199	800,00	
Ao abrigo das alíneas a) e b) do nr.4 do art.64 do Dec.Lei nr.169/99, de 18 de Setembro, com a alteração introduzida pela lei nr.5-a/02, de 11 de Janeiro	FREGUESIA DE SANTO ADRIAO	04050102	938,19	
Ao abrigo das alíneas a) e b) do nr.4 do art.64 do Dec.Lei nr.169/99, de 18 de Setembro, com a alteração introduzida pela lei nr.5-a/02, de 11 de Janeiro	FUNDACAO JORGE ANTUNES	04070199	2.400,00	
Ao abrigo das alíneas a) e b) do nr.4 do art.64 do Dec.Lei nr.169/99, de 18 de Setembro, com a alteração introduzida pela lei nr.5-a/02, de 11 de Janeiro	GRASA - GRUPO RECREATIVO ASSOCIATIVO DE SANTO ADRIAO	04070199	240,00	
Ao abrigo das alíneas a) e b) do nr.4 do art.64 do Dec.Lei nr.169/99, de 18 de Setembro, com a alteração introduzida pela lei nr.5-a/02, de 11 de Janeiro	GRUPO DESPORTIVO DE LAGOAS	04070199	800,00	
Ao abrigo das alíneas a) e b) do nr.4 do art.64 do Dec.Lei nr.169/99, de 18 de Setembro, com a alteração introduzida pela lei nr.5-a/02, de 11 de Janeiro	GRUPO FOLCLORICO DE SANTA EULALIA	04070199	4.000,00	
Ao abrigo das alíneas a) e b) do nr.4 do art.64 do Dec.Lei nr.169/99, de 18 de Setembro, com a alteração introduzida pela lei nr.5-a/02, de 11 de Janeiro	REAL ASSOCIACAO HUMANITARIA DOS BOMBEIROS VOLUNTARIOS DE VIZELA	04070199	68.754,13	
Ao abrigo das alíneas a) e b) do nr.4 do art.64 do Dec.Lei nr.169/99, de 18 de Setembro, com a alteração introduzida pela lei nr.5-a/02, de 11 de Janeiro	SANTA CASA DA MISERICORDIA DE VIZELA	04070199	1.680,00	
Ao abrigo das alíneas a) e b) do nr.4 do art.64 do Dec.Lei nr.169/99, de 18 de Setembro, com a alteração introduzida pela lei nr.5-a/02, de 11 de Janeiro	SOCIEDADE FILARMONICA VIZELENSE	04070199	46.580,00	
Ao abrigo do artº 1ª do DL n.º 410-B/79 de 27 de Setembro	FREGUESIA DE SANTA EULALIA	04050102	354,40	
Ao abrigo do artº 1ª do DL n.º 410-B/79 de 27 de Setembro	FREGUESIA DE SANTO ADRIAO	04050102	211,16	
Ao abrigo do artº 1ª do DL n.º 410-B/79 de 27 de Setembro	FREGUESIA DE TAGILDE	04050102	185,36	
Ao abrigo do disposto na alínea b) do nr.6 do artigo 64 da lei nr.169/99 de 19 de Setembro	FREGUESIA DE CALDAS DE VIZELA SAO MIGUEL	04050102	22.888,78	
Ao abrigo do disposto na alínea b) do nr.6 do artigo 64 da lei nr.169/99 de 19 de Setembro	FREGUESIA DE CALDAS DE VIZELAS (S.JOAO)	04050102	14.077,42	
Ao abrigo do disposto na alínea b) do nr.6 do artigo 64 da lei nr.169/99 de 19 de Setembro	FREGUESIA DE INFIAS	04050102	6.570,90	
Ao abrigo do disposto na alínea b) do nr.6 do artigo 64 da lei nr.169/99 de 19 de Setembro	FREGUESIA DE S. PAIO DE VIZELA	04050102	4.896,01	
Ao abrigo do disposto na alínea b) do nr.6 do artigo 64 da lei nr.169/99 de 19 de Setembro	FREGUESIA DE SANTA EULALIA	04050102	13.347,00	
Ao abrigo do disposto na alínea b) do nr.6 do artigo 64 da lei nr.169/99 de 19 de Setembro	FREGUESIA DE SANTO ADRIAO	04050102	6.246,00	
Ao abrigo do disposto na alínea b) do nr.6 do artigo 64 da lei nr.169/99 de 19 de Setembro	FREGUESIA DE TAGILDE	04050102	4.311,00	
Ao abrigo do n.º 1 do art.º 3º da Lei n.º 13/99 de 22 de Março.	FREGUESIA DE SANTA EULALIA	04050102	160,67	
Ao abrigo do n.º 1 do art.º 3º da Lei n.º 13/99 de 22 de Março.	FREGUESIA DE SANTO ADRIAO	04050102	137,00	

Disposições Legais	Entidade Beneficiária	Classific. Económica	Transferências Efectuadas	Observações
Ao abrigo do n.º 1 do art.º 3º da Lei n.º 13/99 de 22 de Março.	FREGUESIA DE TAGILDE	04050102	130,55	
Ao abrigo do n.º 2 do artigo 48º da Lei n.º 14/97 de 16 de Março	FREGUESIA DE SANTA EULALIA	04050102	3.434,40	
Ao abrigo do n.º 2 do artigo 48º da Lei n.º 14/97 de 16 de Março	FREGUESIA DE SANTO ADRIAO	04050102	1.526,40	
Ao abrigo do n.º 2 do artigo 48º da Lei n.º 14/97 de 16 de Março	FREGUESIA DE TAGILDE	04050102	1.526,40	
Conforme estipula o nr.2 do art.64º da lei 169/99 de 19 Setembro, alterada pela lei 5-A/2002 de 11 Janeiro, e apoiar ou comparticipar no apoio de actividades de interesse municipal, de natureza cultural, conforme alínea b) do nr.4 do mesmo artigo	AGRUPAMENTO DE ESCOLAS DE VIZELA	04070101	608,50	
Conforme estipula o nr.2 do art.64º da lei 169/99 de 19 Setembro, alterada pela lei 5-A/2002 de 11 Janeiro, e apoiar ou comparticipar no apoio de actividades de interesse municipal, de natureza cultural, conforme alínea b) do nr.4 do mesmo artigo	AGRUPAMENTO VERTICAL DE ESCOLAS DE INFIAS	04070101	608,50	
Contrato-Programa celebrado entre o Município de Vizela e a Dren para efeitos do Programa de Generalização do fornecimento de refeições escolares aos alunos do 1-CEB)	ASS. PAIS E AMIGOS ALUNOS EB 1-CICLO E J.I. DAS TEIXUGUEIRAS	04070103	12.721,71	
Contrato-Programa celebrado entre o Município de Vizela e a Dren para efeitos do Programa de Generalização do fornecimento de refeições escolares aos alunos do 1-CEB)	ASS.DE PAIS E AMIGOS DA ESCOLA EB1 E JARDIM DE INFANCIA DO CRUZEIRO, INFIAS	04070103	14.343,16	
Contrato-Programa celebrado entre o Município de Vizela e a Dren para efeitos do Programa de Generalização do fornecimento de refeições escolares aos alunos do 1-CEB)	ASS.DE PAIS E AMIGOS DO J.INFANCIA DE S.JOAO CALDAS DE VIZELA (S.JOAO)	04070103	1.255,74	
Contrato-Programa celebrado entre o Município de Vizela e a Dren para efeitos do Programa de Generalização do fornecimento de refeições escolares aos alunos do 1-CEB)	ASS.DE PAIS E AMIGOS DO J.INFANCIA E ESC.BASICA DO 1ºCICLO MONTE-STA EULALIA	04070103	20.283,07	
Contrato-Programa celebrado entre o Município de Vizela e a Dren para efeitos do Programa de Generalização do fornecimento de refeições escolares aos alunos do 1-CEB)	ASS.PAIS ENC.ED.DOS ALUNOS DA EB1/J.I.MARIA DE LURDES SAMPAIO E MELO,STO ADRIÃO	04070103	19.290,66	
Contrato-Programa celebrado entre o Município de Vizela e a Dren para efeitos do Programa de Generalização do fornecimento de refeições escolares aos alunos do 1-CEB)	ASS.PAIS,ENC.ED.ALUNOS DA ESCOLA EB1JOAQUIM PINTO NR.1,CALDAS S.JOAO	04070103	12.173,12	
Contrato-Programa celebrado entre o Município de Vizela e a Dren para efeitos do Programa de Generalização do fornecimento de refeições escolares aos alunos do 1-CEB)	ASSOCIACAO DE PAIS DOS ALUNOS DA ESCOLA DO 1-CICLO S.JOAO DAS CALDAS	04070103	11.423,88	
Contrato-Programa celebrado entre o Município de Vizela e a Dren para efeitos do Programa de Generalização do fornecimento de refeições escolares aos alunos do 1-CEB)	ASSOCIACAO DE PAIS E ENC. EDUCACAO DO 1º. CICLO DO ENSINO BASICO DA DEVESINHA	04070103	31.593,40	
Contrato-Programa celebrado entre o Município de Vizela e a Dren para efeitos do Programa de Generalização do fornecimento de refeições escolares aos alunos do 1-CEB)	ASSOCIACAO DE PAIS E ENCARREGADOS DE EDUCACAO DE EB 1 E J.INFANCIA TORRE-TAGILDE	04070103	10.599,23	
Contrato-Programa celebrado entre o Município de Vizela e a Dren para efeitos do Programa de Generalização do fornecimento de refeições escolares aos alunos do 1-CEB)	ASSOCIACAO DE PAIS, ENC. EDUC. E AMI.ALUNOS DA ESC. DO 1º. C.E.B.CRUZEIRO,S.PAIO	04070103	25.666,12	
De acordo com o art.67 da lei nr.169/99, de 18 de Setembro, com as alterações que lhe foram introduzidas pela lei nr.5-a/02, de 11 de Janeiro, a competência prevista na alinea b) do nr.4 do art.64 da mesma lei	CENTRO CULTURAL E DESPORTIVO DE SANTA EULALIA	04070199	55.250,00	
Nos termos da alínea a) e b) do nr.4 do art.64 da lei nr.169/99, de 18 de Setembro, com a redacção dada pela lei nr.5-a/02, de 11 de Janeiro, conjugada com a alínea b)do nr.2, do art.21 da lei nr.159/99, de 14 de Setembro	ASSOCIACAO CULTURAL RECREATIVA E DESPORTIVA DA LAGE	04070199	740,00	
Nos termos da alínea a) e b) do nr.4 do art.64 da lei nr.169/99, de 18 de Setembro, com a redacção dada pela lei nr.5-a/02, de 11 de Janeiro, conjugada com a alínea b)do nr.2, do art.21 da lei nr.159/99, de 14 de Setembro	ASSOCIACAO DE DADORES BENEVOLOS DE SANGUE	04070199	800,00	
Nos termos da alínea a) e b) do nr.4 do art.64 da lei nr.169/99, de 18 de Setembro, com a redacção dada pela lei nr.5-a/02, de 11 de Janeiro, conjugada com a alínea b)do nr.2, do art.21 da lei nr.159/99, de 14 de Setembro	ASSOCIAÇÃO DE MERGULHO E ACTIVIDADES SUBQUATICAS DE VIZELA	04070199	500,00	
Nos termos da alínea a) e b) do nr.4 do art.64 da lei nr.169/99, de 18 de Setembro, com a redacção dada pela lei nr.5-a/02, de 11 de Janeiro, conjugada com a alínea b)do nr.2, do art.21 da lei nr.159/99, de 14 de Setembro	ASSOCIAÇÃO DESPORTIVA S. PAIO SPORT CLUBE	04070199	20.240,00	

Disposições Legais	Entidade Beneficiária	Classific. Económica	Transferências Efectuadas	Observações
Nos termos da alínea a) e b) do nr.4 do art.64 da lei nr.169/99, de 18 de Setembro, com a redacção dada pela lei nr.5-a/02, de 11 de Janeiro, conjugada com a alínea b)do nr.2, do art.21 da lei nr.159/99, de 14 de Setembro	ASSOCIAÇÃO SOSHINKAI DE KARATE DE VIZELA	04070199	500,00	
Nos termos da alínea a) e b) do nr.4 do art.64 da lei nr.169/99, de 18 de Setembro, com a redacção dada pela lei nr.5-a/02, de 11 de Janeiro, conjugada com a alínea b)do nr.2, do art.21 da lei nr.159/99, de 14 de Setembro	CALLIDAS CLUBE	04070199	20.960,00	
Nos termos da alínea a) e b) do nr.4 do art.64 da lei nr.169/99, de 18 de Setembro, com a redacção dada pela lei nr.5-a/02, de 11 de Janeiro, conjugada com a alínea b)do nr.2, do art.21 da lei nr.159/99, de 14 de Setembro	CENTRO CULTURAL E RECREATIVO DE MONTESINHOS	04070199	2.500,00	
Nos termos da alínea a) e b) do nr.4 do art.64 da lei nr.169/99, de 18 de Setembro, com a redacção dada pela lei nr.5-a/02, de 11 de Janeiro, conjugada com a alínea b)do nr.2, do art.21 da lei nr.159/99, de 14 de Setembro	CENTRO SOCIAL E PAROQUIAL DE STA EULALIA	04070199	880,00	
Nos termos da alínea a) e b) do nr.4 do art.64 da lei nr.169/99, de 18 de Setembro, com a redacção dada pela lei nr.5-a/02, de 11 de Janeiro, conjugada com a alínea b)do nr.2, do art.21 da lei nr.159/99, de 14 de Setembro	CENTRO SOCIAL E PAROQUIAL DE S.MIGUEL	04070199	880,00	
Nos termos da alínea a) e b) do nr.4 do art.64 da lei nr.169/99, de 18 de Setembro, com a redacção dada pela lei nr.5-a/02, de 11 de Janeiro, conjugada com a alínea b)do nr.2, do art.21 da lei nr.159/99, de 14 de Setembro	CLUBE TURISTICO E DESPORTIVO DE VIZELA	04070199	2.500,00	
Nos termos da alínea a) e b) do nr.4 do art.64 da lei nr.169/99, de 18 de Setembro, com a redacção dada pela lei nr.5-a/02, de 11 de Janeiro, conjugada com a alínea b)do nr.2, do art.21 da lei nr.159/99, de 14 de Setembro	CRUZ VERMELHA PORTUGUESA - DELEGACAO LOCAL DE VIZELA	04070199	5.250,00	
Nos termos da alínea a) e b) do nr.4 do art.64 da lei nr.169/99, de 18 de Setembro, com a redacção dada pela lei nr.5-a/02, de 11 de Janeiro, conjugada com a alínea b)do nr.2, do art.21 da lei nr.159/99, de 14 de Setembro	FUTEBOL CLUBE DE TAGILDE	04070199	2.500,00	
Nos termos da alínea a) e b) do nr.4 do art.64 da lei nr.169/99, de 18 de Setembro, com a redacção dada pela lei nr.5-a/02, de 11 de Janeiro, conjugada com a alínea b)do nr.2, do art.21 da lei nr.159/99, de 14 de Setembro	FUTEBOL CLUBE DE VIZELA	04070199	362.450,00	
Nos termos da alínea a) e b) do nr.4 do art.64 da lei nr.169/99, de 18 de Setembro, com a redacção dada pela lei nr.5-a/02, de 11 de Janeiro, conjugada com a alínea b)do nr.2, do art.21 da lei nr.159/99, de 14 de Setembro	GRUPO DESPORTIVO FUNDACAO JORGE ANTUNES	04070199	40.000,00	
Nos termos da alínea a) e b) do nr.4 do art.64 da lei nr.169/99, de 18 de Setembro, com a redacção dada pela lei nr.5-a/02, de 11 de Janeiro, conjugada com a alínea b)do nr.2, do art.21 da lei nr.159/99, de 14 de Setembro	MOTOCLUBE DE VIZELA	04070199	1.000,00	
Nos termos da alínea a) e b) do nr.4 do art.64 da lei nr.169/99, de 18 de Setembro, com a redacção dada pela lei nr.5-a/02, de 11 de Janeiro, conjugada com a alínea b)do nr.2, do art.21 da lei nr.159/99, de 14 de Setembro	SOCIEDADE COLUMBOFILA DE CALDAS DE VIZELA	04070199	500,00	
Nos termos da alínea a) e b) do nr.4 do art.64 da lei nr.169/99, de 18 de Setembro, com a redacção dada pela lei nr.5-a/02, de 11 de Janeiro, conjugada com a alínea b)do nr.2, do art.21 da lei nr.159/99, de 14 de Setembro	UNIAO DESPORTIVA CULTURAL SANTO ADRIAO	04070199	10.000,00	
		Total ...	1.659.813,99	

Disposições Legais	Entidade Financiadora	Classific. Económica	Transferências Obtidas	Observações
Acordo de Cooperação para a Educação Pré-Escolar, celebrado entre a Dren, o CRSS e o Município de Vizela, em harmonia com a Lei n.º 5/97, de 10.02 e o Dec. Lei n.º 147/97, de 11.06	DREN - DIRECCAO REGIONAL DE EDUCACAO DO NORTE	0603019902	12.136,50	
Acordo de Cooperação para a Educação Pré-Escolar, celebrado entre a Dren, o CRSS e o Município de Vizela, em harmonia com a Lei n.º 5/97, de 10.02 e o Dec. Lei n.º 147/97, de 11.06	DREN - DIRECCAO REGIONAL DE EDUCACAO DO NORTE	0603019903	246.473,86	
Ao abrigo da Portaria nº 127/2009, de 30 de Janeiro	INSTITUTO DE EMPREGO E FORMACAO PROFISSIONAL	06030799	4.527,58	
Ao abrigo da lei n.º 20/2009 de 12 de Maio	IFAP - INSTITUTO DE FINANCIAMENTO DA AGRICULTURA E PESCAS	0603019912	28.000,00	
Ao abrigo do art. 10º da Lei n.º 22/99 de 21 de Abril.	DIRECCAO GERAL DE ADMINISTRACAO INTERNA - ADMINISTRACAO ELEITORAL	0603019914	25.948,80	
Ao abrigo do artº 1ª do DL n.º 410-B/79 de 27 de Setembro	DIRECCAO GERAL DE ADMINISTRACAO INTERNA - ADMINISTRACAO ELEITORAL	0603019914	2.796,08	
Ao abrigo do n.º 2, artigo 12º da Portaria n.º 250/2009, de 09.03 (Programa FEG).	INSTITUTO DE EMPREGO E FORMACAO PROFISSIONAL	06030799	7.927,00	
Ao abrigo do n.º 4 do art. 3º do DL n.º 299/84 nos termos definidos na portaria n.º 181/86 de 06 de Maio, nos Ministérios de Território da Educação e da Cultura - 50% transporte escolar		060801	8.372,50	
Ao abrigo do n.º 4 do art. 3º do DL n.º 299/84 nos termos definidos na portaria n.º 181/86 de 06 de Maio, nos Ministérios de Território da Educação e da Cultura - 50% transporte escolar	ADRIANA ISABEL FERREIRA COSTA	060801	92,94	
Ao abrigo do n.º 4 do art. 3º do DL n.º 299/84 nos termos definidos na portaria n.º 181/86 de 06 de Maio, nos Ministérios de Território da Educação e da Cultura - 50% transporte escolar	ADRIANA MARIA SOUSA FREITAS	060801	10,73	
Ao abrigo do n.º 4 do art. 3º do DL n.º 299/84 nos termos definidos na portaria n.º 181/86 de 06 de Maio, nos Ministérios de Território da Educação e da Cultura - 50% transporte escolar	ADRIANA VANESSA GONCALVES PINTO	060801	11,50	
Ao abrigo do n.º 4 do art. 3º do DL n.º 299/84 nos termos definidos na portaria n.º 181/86 de 06 de Maio, nos Ministérios de Território da Educação e da Cultura - 50% transporte escolar	ALBANO FILIPE SILVA FERREIRA	060801	32,80	
Ao abrigo do n.º 4 do art. 3º do DL n.º 299/84 nos termos definidos na portaria n.º 181/86 de 06 de Maio, nos Ministérios de Território da Educação e da Cultura - 50% transporte escolar	ANA CATARINA ALVES DA SILVA	060801	22,23	
Ao abrigo do n.º 4 do art. 3º do DL n.º 299/84 nos termos definidos na portaria n.º 181/86 de 06 de Maio, nos Ministérios de Território da Educação e da Cultura - 50% transporte escolar	ANA CATARINA DA SILVA FREITAS	060801	84,74	
Ao abrigo do n.º 4 do art. 3º do DL n.º 299/84 nos termos definidos na portaria n.º 181/86 de 06 de Maio, nos Ministérios de Território da Educação e da Cultura - 50% transporte escolar	ANA CATARINA GONÇALVES FONSECA	060801	22,23	
Ao abrigo do n.º 4 do art. 3º do DL n.º 299/84 nos termos definidos na portaria n.º 181/86 de 06 de Maio, nos Ministérios de Território da Educação e da Cultura - 50% transporte escolar	ANA CATARINA LEITE VAZ	060801	90,46	
Ao abrigo do n.º 4 do art. 3º do DL n.º 299/84 nos termos definidos na portaria n.º 181/86 de 06 de Maio, nos Ministérios de Território da Educação e da Cultura - 50% transporte escolar	ANA CATARINA OLIVEIRA SILVA	060801	90,58	
Ao abrigo do n.º 4 do art. 3º do DL n.º 299/84 nos termos definidos na portaria n.º 181/86 de 06 de Maio, nos Ministérios de Território da Educação e da Cultura - 50% transporte escolar	ANA CATARINA SANTOS RIBEIRO	060801	62,51	
Ao abrigo do n.º 4 do art. 3º do DL n.º 299/84 nos termos definidos na portaria n.º 181/86 de 06 de Maio, nos Ministérios de Território da Educação e da Cultura - 50% transporte escolar	ANA CATARINA SILVA GOMES	060801	22,23	
Ao abrigo do n.º 4 do art. 3º do DL n.º 299/84 nos termos definidos na portaria n.º 181/86 de 06 de Maio, nos Ministérios de Território da Educação e da Cultura - 50% transporte escolar	ANA CLAUDIA SAMPAIO GUIMARAES	060801	22,23	
Ao abrigo do n.º 4 do art. 3º do DL n.º 299/84 nos termos definidos na portaria n.º 181/86 de 06 de Maio, nos Ministérios de Território da Educação e da Cultura - 50% transporte escolar	ANA CRISTINA MACHADO TEIXEIRA	060801	62,60	
Ao abrigo do n.º 4 do art. 3º do DL n.º 299/84 nos termos definidos na portaria n.º 181/86 de 06 de Maio, nos Ministérios de Território da Educação e da Cultura - 50% transporte escolar	ANA CRISTINA MENDES ABREU	060801	62,60	
Ao abrigo do n.º 4 do art. 3º do DL n.º 299/84 nos termos definidos na portaria n.º 181/86 de 06 de Maio, nos Ministérios de Território da Educação e da Cultura - 50% transporte escolar	ANA CRISTINA PINTO SILVA	060801	22,29	
Ao abrigo do n.º 4 do art. 3º do DL n.º 299/84 nos termos definidos na portaria n.º 181/86 de 06 de Maio, nos Ministérios de Território da Educação e da Cultura - 50% transporte escolar	ANA ELISABETE RIBEIRO MONTEIRO	060801	32,80	

Disposições Legais	Entidade Financiadora	Classific. Económica	Transferências Obtidas	Observações
Ao abrigo do n.º 4 do art. 3º do DL n.º 299/84 nos termos definidos na portaria n.º 181/86 de 06 de Maio, nos Ministérios de Território da Educação e da Cultura - 50% transporte escolar	ANA FILIPA FERREIRA DA COSTA	060801	131,26	
Ao abrigo do n.º 4 do art. 3º do DL n.º 299/84 nos termos definidos na portaria n.º 181/86 de 06 de Maio, nos Ministérios de Território da Educação e da Cultura - 50% transporte escolar	ANA FILIPA MONTEIRO DA SILVA	060801	22,23	
Ao abrigo do n.º 4 do art. 3º do DL n.º 299/84 nos termos definidos na portaria n.º 181/86 de 06 de Maio, nos Ministérios de Território da Educação e da Cultura - 50% transporte escolar	ANA FILIPA NETO PIMENTA	060801	84,74	
Ao abrigo do n.º 4 do art. 3º do DL n.º 299/84 nos termos definidos na portaria n.º 181/86 de 06 de Maio, nos Ministérios de Território da Educação e da Cultura - 50% transporte escolar	ANA ISABEL BROCHADO FERREIRA	060801	62,51	
Ao abrigo do n.º 4 do art. 3º do DL n.º 299/84 nos termos definidos na portaria n.º 181/86 de 06 de Maio, nos Ministérios de Território da Educação e da Cultura - 50% transporte escolar	ANA ISABEL COELHO PEDROSA	060801	69,70	
Ao abrigo do n.º 4 do art. 3º do DL n.º 299/84 nos termos definidos na portaria n.º 181/86 de 06 de Maio, nos Ministérios de Território da Educação e da Cultura - 50% transporte escolar	ANA ISABEL FERNANDES MAGALHAES	060801	34,50	
Ao abrigo do n.º 4 do art. 3º do DL n.º 299/84 nos termos definidos na portaria n.º 181/86 de 06 de Maio, nos Ministérios de Território da Educação e da Cultura - 50% transporte escolar	ANA ISABEL FERREIRA MARINHO	060801	110,51	
Ao abrigo do n.º 4 do art. 3º do DL n.º 299/84 nos termos definidos na portaria n.º 181/86 de 06 de Maio, nos Ministérios de Território da Educação e da Cultura - 50% transporte escolar	ANA ISABEL OLIVEIRA SILVA	060801	11,50	
Ao abrigo do n.º 4 do art. 3º do DL n.º 299/84 nos termos definidos na portaria n.º 181/86 de 06 de Maio, nos Ministérios de Território da Educação e da Cultura - 50% transporte escolar	ANA ISABEL SILVA MARTINS	060801	88,11	
Ao abrigo do n.º 4 do art. 3º do DL n.º 299/84 nos termos definidos na portaria n.º 181/86 de 06 de Maio, nos Ministérios de Território da Educação e da Cultura - 50% transporte escolar	ANA LUISA VAZ VIEIRA DA SILVA	060801	56,70	
Ao abrigo do n.º 4 do art. 3º do DL n.º 299/84 nos termos definidos na portaria n.º 181/86 de 06 de Maio, nos Ministérios de Território da Educação e da Cultura - 50% transporte escolar	ANA MARIA COSTA MONTEIRO	060801	62,60	
Ao abrigo do n.º 4 do art. 3º do DL n.º 299/84 nos termos definidos na portaria n.º 181/86 de 06 de Maio, nos Ministérios de Território da Educação e da Cultura - 50% transporte escolar	ANA MARLENE OLIVEIRA FERNANDES	060801	32,49	
Ao abrigo do n.º 4 do art. 3º do DL n.º 299/84 nos termos definidos na portaria n.º 181/86 de 06 de Maio, nos Ministérios de Território da Educação e da Cultura - 50% transporte escolar	ANA PATRICIA SOUSA MELO SILVA	060801	84,74	
Ao abrigo do n.º 4 do art. 3º do DL n.º 299/84 nos termos definidos na portaria n.º 181/86 de 06 de Maio, nos Ministérios de Território da Educação e da Cultura - 50% transporte escolar	ANA PAULA FREITAS ALMEIDA	060801	113,09	
Ao abrigo do n.º 4 do art. 3º do DL n.º 299/84 nos termos definidos na portaria n.º 181/86 de 06 de Maio, nos Ministérios de Território da Educação e da Cultura - 50% transporte escolar	ANA RAQUEL LOPES AMARAL	060801	92,94	
Ao abrigo do n.º 4 do art. 3º do DL n.º 299/84 nos termos definidos na portaria n.º 181/86 de 06 de Maio, nos Ministérios de Território da Educação e da Cultura - 50% transporte escolar	ANA RITA FARIA TEIXEIRA	060801	22,23	
Ao abrigo do n.º 4 do art. 3º do DL n.º 299/84 nos termos definidos na portaria n.º 181/86 de 06 de Maio, nos Ministérios de Território da Educação e da Cultura - 50% transporte escolar	ANA RITA PINTO SA SILVA	060801	14,63	
Ao abrigo do n.º 4 do art. 3º do DL n.º 299/84 nos termos definidos na portaria n.º 181/86 de 06 de Maio, nos Ministérios de Território da Educação e da Cultura - 50% transporte escolar	ANA SOFIA MACHADO FERREIRA	060801	56,60	
Ao abrigo do n.º 4 do art. 3º do DL n.º 299/84 nos termos definidos na portaria n.º 181/86 de 06 de Maio, nos Ministérios de Território da Educação e da Cultura - 50% transporte escolar	ANA SOFIA PINTO FREITAS	060801	124,25	
Ao abrigo do n.º 4 do art. 3º do DL n.º 299/84 nos termos definidos na portaria n.º 181/86 de 06 de Maio, nos Ministérios de Território da Educação e da Cultura - 50% transporte escolar	ANA SOFIA SOARES FERREIRA	060801	198,01	
Ao abrigo do n.º 4 do art. 3º do DL n.º 299/84 nos termos definidos na portaria n.º 181/86 de 06 de Maio, nos Ministérios de Território da Educação e da Cultura - 50% transporte escolar	ANDREIA DANIELA FREITAS ROCHA	060801	92,94	

Disposições Legais	Entidade Financiadora	Classific. Económica	Transferências Obtidas	Observações
Ao abrigo do n.º 4 do art. 3º do DL n.º 299/84 nos termos definidos na portaria n.º 181/86 de 06 de Maio, nos Ministérios de Território da Educação e da Cultura - 50% transporte escolar	ANDREIA DE LURDES OLIVEIRA CARVALHO	060801	84,74	
Ao abrigo do n.º 4 do art. 3º do DL n.º 299/84 nos termos definidos na portaria n.º 181/86 de 06 de Maio, nos Ministérios de Território da Educação e da Cultura - 50% transporte escolar	ANDREIA FILIPA FERREIRA DO VALE	060801	74,01	
Ao abrigo do n.º 4 do art. 3º do DL n.º 299/84 nos termos definidos na portaria n.º 181/86 de 06 de Maio, nos Ministérios de Território da Educação e da Cultura - 50% transporte escolar	ANDREIA PATRICIA SOUSA DIAS	060801	79,32	
Ao abrigo do n.º 4 do art. 3º do DL n.º 299/84 nos termos definidos na portaria n.º 181/86 de 06 de Maio, nos Ministérios de Território da Educação e da Cultura - 50% transporte escolar	ANGELA CATARINA FERREIRA MOREIRA	060801	22,23	
Ao abrigo do n.º 4 do art. 3º do DL n.º 299/84 nos termos definidos na portaria n.º 181/86 de 06 de Maio, nos Ministérios de Território da Educação e da Cultura - 50% transporte escolar	ANGELINA MENDES FERREIRA COSTA	060801	25,68	
Ao abrigo do n.º 4 do art. 3º do DL n.º 299/84 nos termos definidos na portaria n.º 181/86 de 06 de Maio, nos Ministérios de Território da Educação e da Cultura - 50% transporte escolar	ANGELO MIGUEL VIEIRA MAGALHAES	060801	62,51	
Ao abrigo do n.º 4 do art. 3º do DL n.º 299/84 nos termos definidos na portaria n.º 181/86 de 06 de Maio, nos Ministérios de Território da Educação e da Cultura - 50% transporte escolar	ANTONIA PATRICIA COSTA TEIXEIRA	060801	22,29	
Ao abrigo do n.º 4 do art. 3º do DL n.º 299/84 nos termos definidos na portaria n.º 181/86 de 06 de Maio, nos Ministérios de Território da Educação e da Cultura - 50% transporte escolar	ANTONIO JORGE ALMEIDA RIBEIRO	060801	11,50	
Ao abrigo do n.º 4 do art. 3º do DL n.º 299/84 nos termos definidos na portaria n.º 181/86 de 06 de Maio, nos Ministérios de Território da Educação e da Cultura - 50% transporte escolar	ARMINDA MARGARIDA DA SILVA PEIXOTO MONTEIRO	060801	100,01	
Ao abrigo do n.º 4 do art. 3º do DL n.º 299/84 nos termos definidos na portaria n.º 181/86 de 06 de Maio, nos Ministérios de Território da Educação e da Cultura - 50% transporte escolar	AUREA CATARINA DA SILVA LOPES	060801	62,60	
Ao abrigo do n.º 4 do art. 3º do DL n.º 299/84 nos termos definidos na portaria n.º 181/86 de 06 de Maio, nos Ministérios de Território da Educação e da Cultura - 50% transporte escolar	BARBARA DANIELA LOPES COELHO	060801	19,30	
Ao abrigo do n.º 4 do art. 3º do DL n.º 299/84 nos termos definidos na portaria n.º 181/86 de 06 de Maio, nos Ministérios de Território da Educação e da Cultura - 50% transporte escolar	BARBARA REGINA PEIXOTO RIBEIRO	060801	110,21	
Ao abrigo do n.º 4 do art. 3º do DL n.º 299/84 nos termos definidos na portaria n.º 181/86 de 06 de Maio, nos Ministérios de Território da Educação e da Cultura - 50% transporte escolar	BARBARA ZITA TORRES MARTINS	060801	84,74	
Ao abrigo do n.º 4 do art. 3º do DL n.º 299/84 nos termos definidos na portaria n.º 181/86 de 06 de Maio, nos Ministérios de Território da Educação e da Cultura - 50% transporte escolar	BIBIANA RAQUEL CUNHA LOPES	060801	181,39	
Ao abrigo do n.º 4 do art. 3º do DL n.º 299/84 nos termos definidos na portaria n.º 181/86 de 06 de Maio, nos Ministérios de Território da Educação e da Cultura - 50% transporte escolar	BRUNA ELISABETE SILVA MONTEIRO	060801	22,23	
Ao abrigo do n.º 4 do art. 3º do DL n.º 299/84 nos termos definidos na portaria n.º 181/86 de 06 de Maio, nos Ministérios de Território da Educação e da Cultura - 50% transporte escolar	BRUNA FILIPA SALGADO ABREU	060801	114,54	
Ao abrigo do n.º 4 do art. 3º do DL n.º 299/84 nos termos definidos na portaria n.º 181/86 de 06 de Maio, nos Ministérios de Território da Educação e da Cultura - 50% transporte escolar	BRUNO ANTONIO FERREIRA FREIRE	060801	14,63	
Ao abrigo do n.º 4 do art. 3º do DL n.º 299/84 nos termos definidos na portaria n.º 181/86 de 06 de Maio, nos Ministérios de Território da Educação e da Cultura - 50% transporte escolar	BRUNO DANIEL MARQUES PEREIRA	060801	16,09	
Ao abrigo do n.º 4 do art. 3º do DL n.º 299/84 nos termos definidos na portaria n.º 181/86 de 06 de Maio, nos Ministérios de Território da Educação e da Cultura - 50% transporte escolar	BRUNO EMANUEL NETO SILVA	060801	11,50	
Ao abrigo do n.º 4 do art. 3º do DL n.º 299/84 nos termos definidos na portaria n.º 181/86 de 06 de Maio, nos Ministérios de Território da Educação e da Cultura - 50% transporte escolar	BRUNO FILIPE MARTINS AZEVEDO	060801	88,11	
Ao abrigo do n.º 4 do art. 3º do DL n.º 299/84 nos termos definidos na portaria n.º 181/86 de 06 de Maio, nos Ministérios de Território da Educação e da Cultura - 50% transporte escolar	BRUNO MANUEL ALMEIDA BELO	060801	29,83	

Disposições Legais	Entidade Financiadora	Classific. Económica	Transferências Obtidas	Observações
Ao abrigo do n.º 4 do art. 3º do DL n.º 299/84 nos termos definidos na portaria n.º 181/86 de 06 de Maio, nos Ministérios de Território da Educação e da Cultura - 50% transporte escolar	BRUNO MANUEL ALMEIDA BELO	060801	147,38	
Ao abrigo do n.º 4 do art. 3º do DL n.º 299/84 nos termos definidos na portaria n.º 181/86 de 06 de Maio, nos Ministérios de Território da Educação e da Cultura - 50% transporte escolar	BRUNO MIGUEL MOREIRA SAMPAIO	060801	100,07	
Ao abrigo do n.º 4 do art. 3º do DL n.º 299/84 nos termos definidos na portaria n.º 181/86 de 06 de Maio, nos Ministérios de Território da Educação e da Cultura - 50% transporte escolar	CARINA DANIELA CUNHA SOUSA	060801	84,74	
Ao abrigo do n.º 4 do art. 3º do DL n.º 299/84 nos termos definidos na portaria n.º 181/86 de 06 de Maio, nos Ministérios de Território da Educação e da Cultura - 50% transporte escolar	CARINA SOFIA SILVA RIBAS	060801	100,03	
Ao abrigo do n.º 4 do art. 3º do DL n.º 299/84 nos termos definidos na portaria n.º 181/86 de 06 de Maio, nos Ministérios de Território da Educação e da Cultura - 50% transporte escolar	CARLA ALEXANDRA RIBEIRO FERNANDES	060801	177,50	
Ao abrigo do n.º 4 do art. 3º do DL n.º 299/84 nos termos definidos na portaria n.º 181/86 de 06 de Maio, nos Ministérios de Território da Educação e da Cultura - 50% transporte escolar	CARLA DANIELA ALMEIDA LOBAO DIAS	060801	90,46	
Ao abrigo do n.º 4 do art. 3º do DL n.º 299/84 nos termos definidos na portaria n.º 181/86 de 06 de Maio, nos Ministérios de Território da Educação e da Cultura - 50% transporte escolar	CARLA ISABEL MENDES RIBEIRO	060801	78,96	
Ao abrigo do n.º 4 do art. 3º do DL n.º 299/84 nos termos definidos na portaria n.º 181/86 de 06 de Maio, nos Ministérios de Território da Educação e da Cultura - 50% transporte escolar	CARLA MANUELA FERREIRA PEIXOTO	060801	19,30	
Ao abrigo do n.º 4 do art. 3º do DL n.º 299/84 nos termos definidos na portaria n.º 181/86 de 06 de Maio, nos Ministérios de Território da Educação e da Cultura - 50% transporte escolar	CARLA MARIA VIEIRA PEREIRA	060801	101,04	
Ao abrigo do n.º 4 do art. 3º do DL n.º 299/84 nos termos definidos na portaria n.º 181/86 de 06 de Maio, nos Ministérios de Território da Educação e da Cultura - 50% transporte escolar	CARLA MARISA ALVES SILVA	060801	106,78	
Ao abrigo do n.º 4 do art. 3º do DL n.º 299/84 nos termos definidos na portaria n.º 181/86 de 06 de Maio, nos Ministérios de Território da Educação e da Cultura - 50% transporte escolar	CARLA RAFAELA PEDROSA TEIXEIRA	060801	62,51	
Ao abrigo do n.º 4 do art. 3º do DL n.º 299/84 nos termos definidos na portaria n.º 181/86 de 06 de Maio, nos Ministérios de Território da Educação e da Cultura - 50% transporte escolar	CARLOS JORGE OLIVEIRA CARVALHO	060801	22,23	
Ao abrigo do n.º 4 do art. 3º do DL n.º 299/84 nos termos definidos na portaria n.º 181/86 de 06 de Maio, nos Ministérios de Território da Educação e da Cultura - 50% transporte escolar	CARLOS MANUEL MARTINS FERREIRA	060801	56,70	
Ao abrigo do n.º 4 do art. 3º do DL n.º 299/84 nos termos definidos na portaria n.º 181/86 de 06 de Maio, nos Ministérios de Território da Educação e da Cultura - 50% transporte escolar	CARLOS ORLANDO SILVA ALMEIDA	060801	157,58	
Ao abrigo do n.º 4 do art. 3º do DL n.º 299/84 nos termos definidos na portaria n.º 181/86 de 06 de Maio, nos Ministérios de Território da Educação e da Cultura - 50% transporte escolar	CARLOS TIAGO MENDES NEVES	060801	66,37	
Ao abrigo do n.º 4 do art. 3º do DL n.º 299/84 nos termos definidos na portaria n.º 181/86 de 06 de Maio, nos Ministérios de Território da Educação e da Cultura - 50% transporte escolar	CATARINA ANDREIA AZEVEDO GONCALVES	060801	19,30	
Ao abrigo do n.º 4 do art. 3º do DL n.º 299/84 nos termos definidos na portaria n.º 181/86 de 06 de Maio, nos Ministérios de Território da Educação e da Cultura - 50% transporte escolar	CATARINA CIDALIA COSTA COELHO	060801	90,46	
Ao abrigo do n.º 4 do art. 3º do DL n.º 299/84 nos termos definidos na portaria n.º 181/86 de 06 de Maio, nos Ministérios de Território da Educação e da Cultura - 50% transporte escolar	CATIA LILIANA TORRES DA COSTA	060801	45,23	
Ao abrigo do n.º 4 do art. 3º do DL n.º 299/84 nos termos definidos na portaria n.º 181/86 de 06 de Maio, nos Ministérios de Território da Educação e da Cultura - 50% transporte escolar	CATIA SOFIA AZEVEDO ABREU	060801	90,46	
Ao abrigo do n.º 4 do art. 3º do DL n.º 299/84 nos termos definidos na portaria n.º 181/86 de 06 de Maio, nos Ministérios de Território da Educação e da Cultura - 50% transporte escolar	CATIA SOFIA DA SILVA MARTINS	060801	90,58	
Ao abrigo do n.º 4 do art. 3º do DL n.º 299/84 nos termos definidos na portaria n.º 181/86 de 06 de Maio, nos Ministérios de Território da Educação e da Cultura - 50% transporte escolar	CATIA SOFIA MENDES COELHO	060801	89,87	

Disposições Legais	Entidade Financiadora	Classific. Económica	Transferências Obtidas	Observações
Ao abrigo do n.º 4 do art. 3º do DL n.º 299/84 nos termos definidos na portaria n.º 181/86 de 06 de Maio, nos Ministérios de Território da Educação e da Cultura - 50% transporte escolar	CATIA SOFIA RIBEIRO MARTINS	060801	27,90	
Ao abrigo do n.º 4 do art. 3º do DL n.º 299/84 nos termos definidos na portaria n.º 181/86 de 06 de Maio, nos Ministérios de Território da Educação e da Cultura - 50% transporte escolar	CATIA SOFIA SILVA CUNHA	060801	78,96	
Ao abrigo do n.º 4 do art. 3º do DL n.º 299/84 nos termos definidos na portaria n.º 181/86 de 06 de Maio, nos Ministérios de Território da Educação e da Cultura - 50% transporte escolar	CATIA TODO BOM COSTA	060801	120,43	
Ao abrigo do n.º 4 do art. 3º do DL n.º 299/84 nos termos definidos na portaria n.º 181/86 de 06 de Maio, nos Ministérios de Território da Educação e da Cultura - 50% transporte escolar	CATIA VANIA FERREIRA COSTA	060801	62,51	
Ao abrigo do n.º 4 do art. 3º do DL n.º 299/84 nos termos definidos na portaria n.º 181/86 de 06 de Maio, nos Ministérios de Território da Educação e da Cultura - 50% transporte escolar	CELIA PATRICIA SILVA CAMPOS	060801	84,74	
Ao abrigo do n.º 4 do art. 3º do DL n.º 299/84 nos termos definidos na portaria n.º 181/86 de 06 de Maio, nos Ministérios de Território da Educação e da Cultura - 50% transporte escolar	CLARA SOFIA MARTINS PEREIRA	060801	89,87	
Ao abrigo do n.º 4 do art. 3º do DL n.º 299/84 nos termos definidos na portaria n.º 181/86 de 06 de Maio, nos Ministérios de Território da Educação e da Cultura - 50% transporte escolar	CLAUDIA PATRICIA MENDES COSTA	060801	163,88	
Ao abrigo do n.º 4 do art. 3º do DL n.º 299/84 nos termos definidos na portaria n.º 181/86 de 06 de Maio, nos Ministérios de Território da Educação e da Cultura - 50% transporte escolar	CLAUDIA SOFIA SOARES DOS SANTOS	060801	89,87	
Ao abrigo do n.º 4 do art. 3º do DL n.º 299/84 nos termos definidos na portaria n.º 181/86 de 06 de Maio, nos Ministérios de Território da Educação e da Cultura - 50% transporte escolar	CLAUDIO ADELINO SILVA FARIA	060801	11,50	
Ao abrigo do n.º 4 do art. 3º do DL n.º 299/84 nos termos definidos na portaria n.º 181/86 de 06 de Maio, nos Ministérios de Território da Educação e da Cultura - 50% transporte escolar	CRISTIANA DANIELA LEITE VAZ	060801	11,50	
Ao abrigo do n.º 4 do art. 3º do DL n.º 299/84 nos termos definidos na portaria n.º 181/86 de 06 de Maio, nos Ministérios de Território da Educação e da Cultura - 50% transporte escolar	CRISTIANA MARINA COSTA MOREIRA	060801	25,65	
Ao abrigo do n.º 4 do art. 3º do DL n.º 299/84 nos termos definidos na portaria n.º 181/86 de 06 de Maio, nos Ministérios de Território da Educação e da Cultura - 50% transporte escolar	CRISTIANA MARINA FERREIRA DA SILVA	060801	50,98	
Ao abrigo do n.º 4 do art. 3º do DL n.º 299/84 nos termos definidos na portaria n.º 181/86 de 06 de Maio, nos Ministérios de Território da Educação e da Cultura - 50% transporte escolar	CRISTIANA RIBEIRO SILVA	060801	62,51	
Ao abrigo do n.º 4 do art. 3º do DL n.º 299/84 nos termos definidos na portaria n.º 181/86 de 06 de Maio, nos Ministérios de Território da Educação e da Cultura - 50% transporte escolar	CRISTIANO ANDRE LOPES DOS SANTOS	060801	90,40	
Ao abrigo do n.º 4 do art. 3º do DL n.º 299/84 nos termos definidos na portaria n.º 181/86 de 06 de Maio, nos Ministérios de Território da Educação e da Cultura - 50% transporte escolar	CRISTIANO DIOGO FELIX FERNANDES	060801	16,09	
Ao abrigo do n.º 4 do art. 3º do DL n.º 299/84 nos termos definidos na portaria n.º 181/86 de 06 de Maio, nos Ministérios de Território da Educação e da Cultura - 50% transporte escolar	CRISTIANO JOSE SILVA FREITAS	060801	32,49	
Ao abrigo do n.º 4 do art. 3º do DL n.º 299/84 nos termos definidos na portaria n.º 181/86 de 06 de Maio, nos Ministérios de Território da Educação e da Cultura - 50% transporte escolar	CRISTIANO RAFAEL PEREIRA ALMEIDA	060801	120,75	
Ao abrigo do n.º 4 do art. 3º do DL n.º 299/84 nos termos definidos na portaria n.º 181/86 de 06 de Maio, nos Ministérios de Território da Educação e da Cultura - 50% transporte escolar	CRISTIANO SAMUEL FERREIRA MONTEIRO	060801	92,95	
Ao abrigo do n.º 4 do art. 3º do DL n.º 299/84 nos termos definidos na portaria n.º 181/86 de 06 de Maio, nos Ministérios de Território da Educação e da Cultura - 50% transporte escolar	CRISTOVAO RAFAEL AZEVEDO ALVES	060801	157,58	
Ao abrigo do n.º 4 do art. 3º do DL n.º 299/84 nos termos definidos na portaria n.º 181/86 de 06 de Maio, nos Ministérios de Território da Educação e da Cultura - 50% transporte escolar	DANIEL ANDRE COSTA LEITE	060801	22,23	
Ao abrigo do n.º 4 do art. 3º do DL n.º 299/84 nos termos definidos na portaria n.º 181/86 de 06 de Maio, nos Ministérios de Território da Educação e da Cultura - 50% transporte escolar	DANIEL FILIPE RIBEIRO FERNANDES	060801	62,51	

Disposições Legais	Entidade Financiadora	Classific. Económica	Transferências Obtidas	Observações
Ao abrigo do n.º 4 do art. 3º do DL n.º 299/84 nos termos definidos na portaria n.º 181/86 de 06 de Maio, nos Ministérios de Território da Educação e da Cultura - 50% transporte escolar	DANIEL FILIPE TORRES FERREIRA	060801	231,71	
Ao abrigo do n.º 4 do art. 3º do DL n.º 299/84 nos termos definidos na portaria n.º 181/86 de 06 de Maio, nos Ministérios de Território da Educação e da Cultura - 50% transporte escolar	DARIO ELISEU SILVA LOPES	060801	11,50	
Ao abrigo do n.º 4 do art. 3º do DL n.º 299/84 nos termos definidos na portaria n.º 181/86 de 06 de Maio, nos Ministérios de Território da Educação e da Cultura - 50% transporte escolar	DAVID EMANUEL TORRES MENDES	060801	62,51	
Ao abrigo do n.º 4 do art. 3º do DL n.º 299/84 nos termos definidos na portaria n.º 181/86 de 06 de Maio, nos Ministérios de Território da Educação e da Cultura - 50% transporte escolar	DEBORA JULIANA SILVA SANTOS	060801	166,00	
Ao abrigo do n.º 4 do art. 3º do DL n.º 299/84 nos termos definidos na portaria n.º 181/86 de 06 de Maio, nos Ministérios de Território da Educação e da Cultura - 50% transporte escolar	DEOLINDA JOANA GOMES DA SILVA PEIXOTO	060801	11,50	
Ao abrigo do n.º 4 do art. 3º do DL n.º 299/84 nos termos definidos na portaria n.º 181/86 de 06 de Maio, nos Ministérios de Território da Educação e da Cultura - 50% transporte escolar	DIANA CATARINA MENDONCA PINTO RIBEIRO	060801	163,32	
Ao abrigo do n.º 4 do art. 3º do DL n.º 299/84 nos termos definidos na portaria n.º 181/86 de 06 de Maio, nos Ministérios de Território da Educação e da Cultura - 50% transporte escolar	DIANA FILIPA FERREIRA AZEVEDO	060801	22,23	
Ao abrigo do n.º 4 do art. 3º do DL n.º 299/84 nos termos definidos na portaria n.º 181/86 de 06 de Maio, nos Ministérios de Território da Educação e da Cultura - 50% transporte escolar	DIANA MARCELA LIMA FARIA	060801	145,67	
Ao abrigo do n.º 4 do art. 3º do DL n.º 299/84 nos termos definidos na portaria n.º 181/86 de 06 de Maio, nos Ministérios de Território da Educação e da Cultura - 50% transporte escolar	DIANA MARCELA MARTINS MONTEIRO	060801	10,73	
Ao abrigo do n.º 4 do art. 3º do DL n.º 299/84 nos termos definidos na portaria n.º 181/86 de 06 de Maio, nos Ministérios de Território da Educação e da Cultura - 50% transporte escolar	DIANA PATRICIA COSTA DUARTE	060801	22,23	
Ao abrigo do n.º 4 do art. 3º do DL n.º 299/84 nos termos definidos na portaria n.º 181/86 de 06 de Maio, nos Ministérios de Território da Educação e da Cultura - 50% transporte escolar	DIANE GABRIELLE MARTINO OLIVEIRA	060801	130,97	
Ao abrigo do n.º 4 do art. 3º do DL n.º 299/84 nos termos definidos na portaria n.º 181/86 de 06 de Maio, nos Ministérios de Território da Educação e da Cultura - 50% transporte escolar	DIOGO ALEXANDRE PEREIRA BENTO	060801	100,36	
Ao abrigo do n.º 4 do art. 3º do DL n.º 299/84 nos termos definidos na portaria n.º 181/86 de 06 de Maio, nos Ministérios de Território da Educação e da Cultura - 50% transporte escolar	DIOGO ANDRE COSTA LEITE	060801	104,51	
Ao abrigo do n.º 4 do art. 3º do DL n.º 299/84 nos termos definidos na portaria n.º 181/86 de 06 de Maio, nos Ministérios de Território da Educação e da Cultura - 50% transporte escolar	DIOGO ANDRE SAMPAIO GUIMARAES	060801	205,00	
Ao abrigo do n.º 4 do art. 3º do DL n.º 299/84 nos termos definidos na portaria n.º 181/86 de 06 de Maio, nos Ministérios de Território da Educação e da Cultura - 50% transporte escolar	DIOGO EMANUEL SOUSA FERREIRA	060801	78,96	
Ao abrigo do n.º 4 do art. 3º do DL n.º 299/84 nos termos definidos na portaria n.º 181/86 de 06 de Maio, nos Ministérios de Território da Educação e da Cultura - 50% transporte escolar	DIOGO FILIPE COSTA MOREIRA	060801	57,50	
Ao abrigo do n.º 4 do art. 3º do DL n.º 299/84 nos termos definidos na portaria n.º 181/86 de 06 de Maio, nos Ministérios de Território da Educação e da Cultura - 50% transporte escolar	DIOGO FILIPE DA SILVA PEDROSA	060801	77,21	
Ao abrigo do n.º 4 do art. 3º do DL n.º 299/84 nos termos definidos na portaria n.º 181/86 de 06 de Maio, nos Ministérios de Território da Educação e da Cultura - 50% transporte escolar	DIOGO FILIPE PEREIRA ALVES	060801	73,24	
Ao abrigo do n.º 4 do art. 3º do DL n.º 299/84 nos termos definidos na portaria n.º 181/86 de 06 de Maio, nos Ministérios de Território da Educação e da Cultura - 50% transporte escolar	DIOGO GIL SILVA CARDOSO	060801	11,50	
Ao abrigo do n.º 4 do art. 3º do DL n.º 299/84 nos termos definidos na portaria n.º 181/86 de 06 de Maio, nos Ministérios de Território da Educação e da Cultura - 50% transporte escolar	DIOGO MANUEL MAGALHAES	060801	25,65	
Ao abrigo do n.º 4 do art. 3º do DL n.º 299/84 nos termos definidos na portaria n.º 181/86 de 06 de Maio, nos Ministérios de Território da Educação e da Cultura - 50% transporte escolar	DIOGO MIGUEL DUARTE VIEIRA	060801	120,78	

Disposições Legais	Entidade Financiadora	Classific. Económica	Transferências Obtidas	Observações
Ao abrigo do n.º 4 do art. 3º do DL n.º 299/84 nos termos definidos na portaria n.º 181/86 de 06 de Maio, nos Ministérios de Território da Educação e da Cultura - 50% transporte escolar	DIOGO RAFAEL CASTRO LEITE	060801	81,69	
Ao abrigo do n.º 4 do art. 3º do DL n.º 299/84 nos termos definidos na portaria n.º 181/86 de 06 de Maio, nos Ministérios de Território da Educação e da Cultura - 50% transporte escolar	DIOGO RAFAEL DA COSTA ROCHA	060801	22,23	
Ao abrigo do n.º 4 do art. 3º do DL n.º 299/84 nos termos definidos na portaria n.º 181/86 de 06 de Maio, nos Ministérios de Território da Educação e da Cultura - 50% transporte escolar	DOMINGOS DANIEL LEITE FARIA	060801	119,14	
Ao abrigo do n.º 4 do art. 3º do DL n.º 299/84 nos termos definidos na portaria n.º 181/86 de 06 de Maio, nos Ministérios de Território da Educação e da Cultura - 50% transporte escolar	EDDY PEREIRA	060801	25,65	
Ao abrigo do n.º 4 do art. 3º do DL n.º 299/84 nos termos definidos na portaria n.º 181/86 de 06 de Maio, nos Ministérios de Território da Educação e da Cultura - 50% transporte escolar	EDUARDA FILIPA MOURA LEITE	060801	84,74	
Ao abrigo do n.º 4 do art. 3º do DL n.º 299/84 nos termos definidos na portaria n.º 181/86 de 06 de Maio, nos Ministérios de Território da Educação e da Cultura - 50% transporte escolar	EDUARDO JOSE PEDROSA DIAS	060801	84,90	
Ao abrigo do n.º 4 do art. 3º do DL n.º 299/84 nos termos definidos na portaria n.º 181/86 de 06 de Maio, nos Ministérios de Território da Educação e da Cultura - 50% transporte escolar	ELISABETE MANUELA SILVA FREITAS	060801	88,20	
Ao abrigo do n.º 4 do art. 3º do DL n.º 299/84 nos termos definidos na portaria n.º 181/86 de 06 de Maio, nos Ministérios de Território da Educação e da Cultura - 50% transporte escolar	ELISEU SAMUEL PEREIRA RIBEIRO	060801	22,23	
Ao abrigo do n.º 4 do art. 3º do DL n.º 299/84 nos termos definidos na portaria n.º 181/86 de 06 de Maio, nos Ministérios de Território da Educação e da Cultura - 50% transporte escolar	ERNESTO PAULO COSTA SAMPAIO	060801	157,58	
Ao abrigo do n.º 4 do art. 3º do DL n.º 299/84 nos termos definidos na portaria n.º 181/86 de 06 de Maio, nos Ministérios de Território da Educação e da Cultura - 50% transporte escolar	FABIO EMANUEL FERREIRA MEIRELES	060801	72,41	
Ao abrigo do n.º 4 do art. 3º do DL n.º 299/84 nos termos definidos na portaria n.º 181/86 de 06 de Maio, nos Ministérios de Território da Educação e da Cultura - 50% transporte escolar	FABIO MIGUEL OLIVEIRA AZEVEDO	060801	68,23	
Ao abrigo do n.º 4 do art. 3º do DL n.º 299/84 nos termos definidos na portaria n.º 181/86 de 06 de Maio, nos Ministérios de Território da Educação e da Cultura - 50% transporte escolar	FATIMA DANIELA ARAUJO BROCHADO	060801	88,11	
Ao abrigo do n.º 4 do art. 3º do DL n.º 299/84 nos termos definidos na portaria n.º 181/86 de 06 de Maio, nos Ministérios de Território da Educação e da Cultura - 50% transporte escolar	FATIMA RAQUEL NETO MENDES	060801	84,74	
Ao abrigo do n.º 4 do art. 3º do DL n.º 299/84 nos termos definidos na portaria n.º 181/86 de 06 de Maio, nos Ministérios de Território da Educação e da Cultura - 50% transporte escolar	FERNANDA RAQUEL PINHEIRO SILVA	060801	84,74	
Ao abrigo do n.º 4 do art. 3º do DL n.º 299/84 nos termos definidos na portaria n.º 181/86 de 06 de Maio, nos Ministérios de Território da Educação e da Cultura - 50% transporte escolar	FILIPA DANIELA LOPES PEREIRA	060801	19,20	
Ao abrigo do n.º 4 do art. 3º do DL n.º 299/84 nos termos definidos na portaria n.º 181/86 de 06 de Maio, nos Ministérios de Território da Educação e da Cultura - 50% transporte escolar	FILIPA DANIELA ROCHA MENDES	060801	84,74	
Ao abrigo do n.º 4 do art. 3º do DL n.º 299/84 nos termos definidos na portaria n.º 181/86 de 06 de Maio, nos Ministérios de Território da Educação e da Cultura - 50% transporte escolar	FILIPA MANUELA RIBEIRO PINTO	060801	22,23	
Ao abrigo do n.º 4 do art. 3º do DL n.º 299/84 nos termos definidos na portaria n.º 181/86 de 06 de Maio, nos Ministérios de Território da Educação e da Cultura - 50% transporte escolar	FILIPA MANUELA TEIXEIRA CARVALHO	060801	42,25	
Ao abrigo do n.º 4 do art. 3º do DL n.º 299/84 nos termos definidos na portaria n.º 181/86 de 06 de Maio, nos Ministérios de Território da Educação e da Cultura - 50% transporte escolar	FILIPE DANIEL PINHEIRO CUNHA	060801	16,40	
Ao abrigo do n.º 4 do art. 3º do DL n.º 299/84 nos termos definidos na portaria n.º 181/86 de 06 de Maio, nos Ministérios de Território da Educação e da Cultura - 50% transporte escolar	FILIPE MIGUEL FERREIRA LEITE	060801	138,88	
Ao abrigo do n.º 4 do art. 3º do DL n.º 299/84 nos termos definidos na portaria n.º 181/86 de 06 de Maio, nos Ministérios de Território da Educação e da Cultura - 50% transporte escolar	FLAVIA CATARINA SILVA FERNANDES	060801	92,00	

Disposições Legais	Entidade Financiadora	Classific. Económica	Transferências Obtidas	Observações
Ao abrigo do n.º 4 do art. 3º do DL n.º 299/84 nos termos definidos na portaria n.º 181/86 de 06 de Maio, nos Ministérios de Território da Educação e da Cultura - 50% transporte escolar	FLAVIA MAURICIA TEIXEIRA CARVALHO	060801	22,29	
Ao abrigo do n.º 4 do art. 3º do DL n.º 299/84 nos termos definidos na portaria n.º 181/86 de 06 de Maio, nos Ministérios de Território da Educação e da Cultura - 50% transporte escolar	FLAVIA SOFIA ALMEIDA PINTO	060801	78,96	
Ao abrigo do n.º 4 do art. 3º do DL n.º 299/84 nos termos definidos na portaria n.º 181/86 de 06 de Maio, nos Ministérios de Território da Educação e da Cultura - 50% transporte escolar	FRANCISCO SIMAO MARTINS LEITE CASTRO	060801	99,01	
Ao abrigo do n.º 4 do art. 3º do DL n.º 299/84 nos termos definidos na portaria n.º 181/86 de 06 de Maio, nos Ministérios de Território da Educação e da Cultura - 50% transporte escolar	GIL MIGUEL COSTA	060801	124,50	
Ao abrigo do n.º 4 do art. 3º do DL n.º 299/84 nos termos definidos na portaria n.º 181/86 de 06 de Maio, nos Ministérios de Território da Educação e da Cultura - 50% transporte escolar	GUSTAVO MIGUEL PINTO TEIXEIRA	060801	44,40	
Ao abrigo do n.º 4 do art. 3º do DL n.º 299/84 nos termos definidos na portaria n.º 181/86 de 06 de Maio, nos Ministérios de Território da Educação e da Cultura - 50% transporte escolar	HELDER EMANUEL COSTA MIRANDA	060801	59,21	
Ao abrigo do n.º 4 do art. 3º do DL n.º 299/84 nos termos definidos na portaria n.º 181/86 de 06 de Maio, nos Ministérios de Território da Educação e da Cultura - 50% transporte escolar	HELDER EMANUEL SOUSA RIBEIRO	060801	79,73	
Ao abrigo do n.º 4 do art. 3º do DL n.º 299/84 nos termos definidos na portaria n.º 181/86 de 06 de Maio, nos Ministérios de Território da Educação e da Cultura - 50% transporte escolar	HELDER SAMUEL LEITE SOUSA	060801	11,50	
Ao abrigo do n.º 4 do art. 3º do DL n.º 299/84 nos termos definidos na portaria n.º 181/86 de 06 de Maio, nos Ministérios de Território da Educação e da Cultura - 50% transporte escolar	HELENA ISABEL FERNANDES LOPES	060801	32,49	
Ao abrigo do n.º 4 do art. 3º do DL n.º 299/84 nos termos definidos na portaria n.º 181/86 de 06 de Maio, nos Ministérios de Território da Educação e da Cultura - 50% transporte escolar	HELENA RAQUEL FERREIRA CASTRO	060801	140,51	
Ao abrigo do n.º 4 do art. 3º do DL n.º 299/84 nos termos definidos na portaria n.º 181/86 de 06 de Maio, nos Ministérios de Território da Educação e da Cultura - 50% transporte escolar	HELIO ROBERTO DAVIDE CARVALHO RIBEIRO	060801	100,03	
Ao abrigo do n.º 4 do art. 3º do DL n.º 299/84 nos termos definidos na portaria n.º 181/86 de 06 de Maio, nos Ministérios de Território da Educação e da Cultura - 50% transporte escolar	HUGO ANDRE RIBEIRO COSTA	060801	146,98	
Ao abrigo do n.º 4 do art. 3º do DL n.º 299/84 nos termos definidos na portaria n.º 181/86 de 06 de Maio, nos Ministérios de Território da Educação e da Cultura - 50% transporte escolar	HUGO DAVIDE ALMEIDA LOBAO SILVA	060801	146,74	
Ao abrigo do n.º 4 do art. 3º do DL n.º 299/84 nos termos definidos na portaria n.º 181/86 de 06 de Maio, nos Ministérios de Território da Educação e da Cultura - 50% transporte escolar	HUGO JORGE PEREIRA GUIMARAES	060801	62,51	
Ao abrigo do n.º 4 do art. 3º do DL n.º 299/84 nos termos definidos na portaria n.º 181/86 de 06 de Maio, nos Ministérios de Território da Educação e da Cultura - 50% transporte escolar	HUGO MIGUEL LOPES VIEIRA	060801	218,77	
Ao abrigo do n.º 4 do art. 3º do DL n.º 299/84 nos termos definidos na portaria n.º 181/86 de 06 de Maio, nos Ministérios de Território da Educação e da Cultura - 50% transporte escolar	IRENE CONCEICAO CARVALHO MARTINS	060801	38,79	
Ao abrigo do n.º 4 do art. 3º do DL n.º 299/84 nos termos definidos na portaria n.º 181/86 de 06 de Maio, nos Ministérios de Território da Educação e da Cultura - 50% transporte escolar	IRINA MARIA FARIA RIBEIRO	060801	110,77	
Ao abrigo do n.º 4 do art. 3º do DL n.º 299/84 nos termos definidos na portaria n.º 181/86 de 06 de Maio, nos Ministérios de Território da Educação e da Cultura - 50% transporte escolar	IVO CRISTOVAO LOPES SIMOES SAMPAIO	060801	152,26	
Ao abrigo do n.º 4 do art. 3º do DL n.º 299/84 nos termos definidos na portaria n.º 181/86 de 06 de Maio, nos Ministérios de Território da Educação e da Cultura - 50% transporte escolar	JESSICA DANIELA RIBEIRO PINTO	060801	157,17	
Ao abrigo do n.º 4 do art. 3º do DL n.º 299/84 nos termos definidos na portaria n.º 181/86 de 06 de Maio, nos Ministérios de Território da Educação e da Cultura - 50% transporte escolar	JOANA INES RIBEIRO SANTOS	060801	79,80	
Ao abrigo do n.º 4 do art. 3º do DL n.º 299/84 nos termos definidos na portaria n.º 181/86 de 06 de Maio, nos Ministérios de Território da Educação e da Cultura - 50% transporte escolar	JOANA ISABEL PEREIRA LOPES	060801	88,11	

Disposições Legais	Entidade Financiadora	Classific. Económica	Transferências Obtidas	Observações
Ao abrigo do n.º 4 do art. 3º do DL n.º 299/84 nos termos definidos na portaria n.º 181/86 de 06 de Maio, nos Ministérios de Território da Educação e da Cultura - 50% transporte escolar	JOANA RAQUEL SALGADO MAGALHAES	060801	22,23	
Ao abrigo do n.º 4 do art. 3º do DL n.º 299/84 nos termos definidos na portaria n.º 181/86 de 06 de Maio, nos Ministérios de Território da Educação e da Cultura - 50% transporte escolar	JOAO CARLOS PEREIRA SILVA	060801	89,87	
Ao abrigo do n.º 4 do art. 3º do DL n.º 299/84 nos termos definidos na portaria n.º 181/86 de 06 de Maio, nos Ministérios de Território da Educação e da Cultura - 50% transporte escolar	JOAO PAULO DA VALE FERREIRA OLIVEIRA	060801	22,23	
Ao abrigo do n.º 4 do art. 3º do DL n.º 299/84 nos termos definidos na portaria n.º 181/86 de 06 de Maio, nos Ministérios de Território da Educação e da Cultura - 50% transporte escolar	JOAO PAULO FREITAS BASTOS	060801	84,74	
Ao abrigo do n.º 4 do art. 3º do DL n.º 299/84 nos termos definidos na portaria n.º 181/86 de 06 de Maio, nos Ministérios de Território da Educação e da Cultura - 50% transporte escolar	JOAO PEDRO COELHO FERREIRA	060801	152,10	
Ao abrigo do n.º 4 do art. 3º do DL n.º 299/84 nos termos definidos na portaria n.º 181/86 de 06 de Maio, nos Ministérios de Território da Educação e da Cultura - 50% transporte escolar	JOAO PEDRO COSTA PEREIRA	060801	25,65	
Ao abrigo do n.º 4 do art. 3º do DL n.º 299/84 nos termos definidos na portaria n.º 181/86 de 06 de Maio, nos Ministérios de Território da Educação e da Cultura - 50% transporte escolar	JOAO PEDRO DIAS GARCIA	060801	36,47	
Ao abrigo do n.º 4 do art. 3º do DL n.º 299/84 nos termos definidos na portaria n.º 181/86 de 06 de Maio, nos Ministérios de Território da Educação e da Cultura - 50% transporte escolar	JOAO PEDRO LIMA FARIA	060801	36,47	
Ao abrigo do n.º 4 do art. 3º do DL n.º 299/84 nos termos definidos na portaria n.º 181/86 de 06 de Maio, nos Ministérios de Território da Educação e da Cultura - 50% transporte escolar	JOAO PEDRO MIRANDA VAZ	060801	147,33	
Ao abrigo do n.º 4 do art. 3º do DL n.º 299/84 nos termos definidos na portaria n.º 181/86 de 06 de Maio, nos Ministérios de Território da Educação e da Cultura - 50% transporte escolar	JOAO PEDRO SILVA RIBEIRO	060801	32,80	
Ao abrigo do n.º 4 do art. 3º do DL n.º 299/84 nos termos definidos na portaria n.º 181/86 de 06 de Maio, nos Ministérios de Território da Educação e da Cultura - 50% transporte escolar	JOAQUIM PEDRO FERREIRA	060801	70,71	
Ao abrigo do n.º 4 do art. 3º do DL n.º 299/84 nos termos definidos na portaria n.º 181/86 de 06 de Maio, nos Ministérios de Território da Educação e da Cultura - 50% transporte escolar	JORGE ARMANDO GONCALVES RIBEIRO	060801	84,89	
Ao abrigo do n.º 4 do art. 3º do DL n.º 299/84 nos termos definidos na portaria n.º 181/86 de 06 de Maio, nos Ministérios de Território da Educação e da Cultura - 50% transporte escolar	JORGE AUGUSTO FERREIRA LOPES	060801	22,23	
Ao abrigo do n.º 4 do art. 3º do DL n.º 299/84 nos termos definidos na portaria n.º 181/86 de 06 de Maio, nos Ministérios de Território da Educação e da Cultura - 50% transporte escolar	JORGE FERNANDO LOPES FERREIRA ALVES	060801	84,89	
Ao abrigo do n.º 4 do art. 3º do DL n.º 299/84 nos termos definidos na portaria n.º 181/86 de 06 de Maio, nos Ministérios de Território da Educação e da Cultura - 50% transporte escolar	JORGE MARCELO FERNANDES SILVA	060801	22,29	
Ao abrigo do n.º 4 do art. 3º do DL n.º 299/84 nos termos definidos na portaria n.º 181/86 de 06 de Maio, nos Ministérios de Território da Educação e da Cultura - 50% transporte escolar	JORGE MIGUEL SILVA MOREIRA	060801	67,46	
Ao abrigo do n.º 4 do art. 3º do DL n.º 299/84 nos termos definidos na portaria n.º 181/86 de 06 de Maio, nos Ministérios de Território da Educação e da Cultura - 50% transporte escolar	JORGE RAFAEL ALVES CUNHA	060801	88,11	
Ao abrigo do n.º 4 do art. 3º do DL n.º 299/84 nos termos definidos na portaria n.º 181/86 de 06 de Maio, nos Ministérios de Território da Educação e da Cultura - 50% transporte escolar	JOSE AMERICO RODRIGUES FERREIRA	060801	19,30	
Ao abrigo do n.º 4 do art. 3º do DL n.º 299/84 nos termos definidos na portaria n.º 181/86 de 06 de Maio, nos Ministérios de Território da Educação e da Cultura - 50% transporte escolar	JOSE CARLOS CUNHA DUARTE	060801	67,52	
Ao abrigo do n.º 4 do art. 3º do DL n.º 299/84 nos termos definidos na portaria n.º 181/86 de 06 de Maio, nos Ministérios de Território da Educação e da Cultura - 50% transporte escolar	JOSE CARLOS MACHADO LEITE	060801	90,46	
Ao abrigo do n.º 4 do art. 3º do DL n.º 299/84 nos termos definidos na portaria n.º 181/86 de 06 de Maio, nos Ministérios de Território da Educação e da Cultura - 50% transporte escolar	JOSE CARLOS RIBEIRO ABREU	060801	157,17	

Disposições Legais	Entidade Financiadora	Classific. Económica	Transferências Obtidas	Observações
Ao abrigo do n.º 4 do art. 3º do DL n.º 299/84 nos termos definidos na portaria n.º 181/86 de 06 de Maio, nos Ministérios de Território da Educação e da Cultura - 50% transporte escolar	JOSE CARLOS TORRES CARVALHO	060801	84,74	
Ao abrigo do n.º 4 do art. 3º do DL n.º 299/84 nos termos definidos na portaria n.º 181/86 de 06 de Maio, nos Ministérios de Território da Educação e da Cultura - 50% transporte escolar	JOSE DANIEL MIRANDA MACHADO	060801	199,96	
Ao abrigo do n.º 4 do art. 3º do DL n.º 299/84 nos termos definidos na portaria n.º 181/86 de 06 de Maio, nos Ministérios de Território da Educação e da Cultura - 50% transporte escolar	JOSE FERNANDO SILVA RIBEIRO	060801	110,34	
Ao abrigo do n.º 4 do art. 3º do DL n.º 299/84 nos termos definidos na portaria n.º 181/86 de 06 de Maio, nos Ministérios de Território da Educação e da Cultura - 50% transporte escolar	JOSE ISMAEL LIMA COSTA	060801	146,40	
Ao abrigo do n.º 4 do art. 3º do DL n.º 299/84 nos termos definidos na portaria n.º 181/86 de 06 de Maio, nos Ministérios de Território da Educação e da Cultura - 50% transporte escolar	JOSE LEANDRO NUNES LEITE	060801	84,74	
Ao abrigo do n.º 4 do art. 3º do DL n.º 299/84 nos termos definidos na portaria n.º 181/86 de 06 de Maio, nos Ministérios de Território da Educação e da Cultura - 50% transporte escolar	JOSE LEANDRO OLIVEIRA FERREIRA	060801	146,74	
Ao abrigo do n.º 4 do art. 3º do DL n.º 299/84 nos termos definidos na portaria n.º 181/86 de 06 de Maio, nos Ministérios de Território da Educação e da Cultura - 50% transporte escolar	JOSE MANUEL MARTINS MONTEIRO	060801	10,73	
Ao abrigo do n.º 4 do art. 3º do DL n.º 299/84 nos termos definidos na portaria n.º 181/86 de 06 de Maio, nos Ministérios de Território da Educação e da Cultura - 50% transporte escolar	JOSE PEDRO FARIA SILVA	060801	22,23	
Ao abrigo do n.º 4 do art. 3º do DL n.º 299/84 nos termos definidos na portaria n.º 181/86 de 06 de Maio, nos Ministérios de Território da Educação e da Cultura - 50% transporte escolar	JOSE PEDRO FERREIRA LOPES	060801	90,47	
Ao abrigo do n.º 4 do art. 3º do DL n.º 299/84 nos termos definidos na portaria n.º 181/86 de 06 de Maio, nos Ministérios de Território da Educação e da Cultura - 50% transporte escolar	JOSE PEDRO MARTINS FERREIRA	060801	22,29	
Ao abrigo do n.º 4 do art. 3º do DL n.º 299/84 nos termos definidos na portaria n.º 181/86 de 06 de Maio, nos Ministérios de Território da Educação e da Cultura - 50% transporte escolar	JOSE PEDRO PINHEIRO RODRIGUES	060801	131,26	
Ao abrigo do n.º 4 do art. 3º do DL n.º 299/84 nos termos definidos na portaria n.º 181/86 de 06 de Maio, nos Ministérios de Território da Educação e da Cultura - 50% transporte escolar	JOSE TIAGO GRACA RIBEIRO	060801	145,67	
Ao abrigo do n.º 4 do art. 3º do DL n.º 299/84 nos termos definidos na portaria n.º 181/86 de 06 de Maio, nos Ministérios de Território da Educação e da Cultura - 50% transporte escolar	JULIANA FILIPA DA SILVA PACHECO	060801	142,57	
Ao abrigo do n.º 4 do art. 3º do DL n.º 299/84 nos termos definidos na portaria n.º 181/86 de 06 de Maio, nos Ministérios de Território da Educação e da Cultura - 50% transporte escolar	JULIANA MANUELA MARTINS VIEIRA	060801	162,28	
Ao abrigo do n.º 4 do art. 3º do DL n.º 299/84 nos termos definidos na portaria n.º 181/86 de 06 de Maio, nos Ministérios de Território da Educação e da Cultura - 50% transporte escolar	JULIANA PATRICIA PACHECO FERREIRA	060801	141,53	
Ao abrigo do n.º 4 do art. 3º do DL n.º 299/84 nos termos definidos na portaria n.º 181/86 de 06 de Maio, nos Ministérios de Território da Educação e da Cultura - 50% transporte escolar	KATELEIN COSTA HNERIQUES	060801	32,49	
Ao abrigo do n.º 4 do art. 3º do DL n.º 299/84 nos termos definidos na portaria n.º 181/86 de 06 de Maio, nos Ministérios de Território da Educação e da Cultura - 50% transporte escolar	LARA FATIMA SILVA FREITAS	060801	110,76	
Ao abrigo do n.º 4 do art. 3º do DL n.º 299/84 nos termos definidos na portaria n.º 181/86 de 06 de Maio, nos Ministérios de Território da Educação e da Cultura - 50% transporte escolar	LARA MARLENE FARIA DIAS	060801	84,74	
Ao abrigo do n.º 4 do art. 3º do DL n.º 299/84 nos termos definidos na portaria n.º 181/86 de 06 de Maio, nos Ministérios de Território da Educação e da Cultura - 50% transporte escolar	LILIANA DANIELA OLIVEIRA RIBEIRO	060801	78,96	
Ao abrigo do n.º 4 do art. 3º do DL n.º 299/84 nos termos definidos na portaria n.º 181/86 de 06 de Maio, nos Ministérios de Território da Educação e da Cultura - 50% transporte escolar	LILIANA MARIA MONTEIRO MIRANDA	060801	84,89	
Ao abrigo do n.º 4 do art. 3º do DL n.º 299/84 nos termos definidos na portaria n.º 181/86 de 06 de Maio, nos Ministérios de Território da Educação e da Cultura - 50% transporte escolar	LILIANA MARISA SILVA VAZ	060801	84,74	

Disposições Legais	Entidade Financiadora	Classific. Económica	Transferências Obtidas	Observações
Ao abrigo do n.º 4 do art. 3º do DL n.º 299/84 nos termos definidos na portaria n.º 181/86 de 06 de Maio, nos Ministérios de Território da Educação e da Cultura - 50% transporte escolar	LILIANA OTILIA COSTA ABREU	060801	36,47	
Ao abrigo do n.º 4 do art. 3º do DL n.º 299/84 nos termos definidos na portaria n.º 181/86 de 06 de Maio, nos Ministérios de Território da Educação e da Cultura - 50% transporte escolar	LILIANA PATRICIA MONTEIRO SANTOS	060801	90,46	
Ao abrigo do n.º 4 do art. 3º do DL n.º 299/84 nos termos definidos na portaria n.º 181/86 de 06 de Maio, nos Ministérios de Território da Educação e da Cultura - 50% transporte escolar	LILIANA SOFIA MONTEIRO PINTO	060801	56,60	
Ao abrigo do n.º 4 do art. 3º do DL n.º 299/84 nos termos definidos na portaria n.º 181/86 de 06 de Maio, nos Ministérios de Território da Educação e da Cultura - 50% transporte escolar	LUIS ANDRE SOUSA VEIGA	060801	110,51	
Ao abrigo do n.º 4 do art. 3º do DL n.º 299/84 nos termos definidos na portaria n.º 181/86 de 06 de Maio, nos Ministérios de Território da Educação e da Cultura - 50% transporte escolar	LUIS FERNANDO SILVA RIBEIRO	060801	110,34	
Ao abrigo do n.º 4 do art. 3º do DL n.º 299/84 nos termos definidos na portaria n.º 181/86 de 06 de Maio, nos Ministérios de Território da Educação e da Cultura - 50% transporte escolar	LUIS MIGUEL LEITE COSTA	060801	125,22	
Ao abrigo do n.º 4 do art. 3º do DL n.º 299/84 nos termos definidos na portaria n.º 181/86 de 06 de Maio, nos Ministérios de Território da Educação e da Cultura - 50% transporte escolar	LUIS MIGUEL SILVA LOPES	060801	90,46	
Ao abrigo do n.º 4 do art. 3º do DL n.º 299/84 nos termos definidos na portaria n.º 181/86 de 06 de Maio, nos Ministérios de Território da Educação e da Cultura - 50% transporte escolar	LUIS PAULO PEIXOTO LEITE	060801	193,50	
Ao abrigo do n.º 4 do art. 3º do DL n.º 299/84 nos termos definidos na portaria n.º 181/86 de 06 de Maio, nos Ministérios de Território da Educação e da Cultura - 50% transporte escolar	LUISA ADRIANA ALVES PIRES	060801	90,36	
Ao abrigo do n.º 4 do art. 3º do DL n.º 299/84 nos termos definidos na portaria n.º 181/86 de 06 de Maio, nos Ministérios de Território da Educação e da Cultura - 50% transporte escolar	LUISA JULIANA SILVA RIBEIRO	060801	31,03	
Ao abrigo do n.º 4 do art. 3º do DL n.º 299/84 nos termos definidos na portaria n.º 181/86 de 06 de Maio, nos Ministérios de Território da Educação e da Cultura - 50% transporte escolar	LUISA MARLENE PEREIRA SILVA	060801	119,14	
Ao abrigo do n.º 4 do art. 3º do DL n.º 299/84 nos termos definidos na portaria n.º 181/86 de 06 de Maio, nos Ministérios de Território da Educação e da Cultura - 50% transporte escolar	LURDES CATARINA PINTO FERREIRA	060801	219,60	
Ao abrigo do n.º 4 do art. 3º do DL n.º 299/84 nos termos definidos na portaria n.º 181/86 de 06 de Maio, nos Ministérios de Território da Educação e da Cultura - 50% transporte escolar	MAGDA DANIELA AMARAL RIBEIRO	060801	10,73	
Ao abrigo do n.º 4 do art. 3º do DL n.º 299/84 nos termos definidos na portaria n.º 181/86 de 06 de Maio, nos Ministérios de Território da Educação e da Cultura - 50% transporte escolar	MAGDA DANIELA AMARAL RIBEIRO	060801	11,50	
Ao abrigo do n.º 4 do art. 3º do DL n.º 299/84 nos termos definidos na portaria n.º 181/86 de 06 de Maio, nos Ministérios de Território da Educação e da Cultura - 50% transporte escolar	MAGDA FILIPA CASTRO ALMEIDA	060801	67,60	
Ao abrigo do n.º 4 do art. 3º do DL n.º 299/84 nos termos definidos na portaria n.º 181/86 de 06 de Maio, nos Ministérios de Território da Educação e da Cultura - 50% transporte escolar	MAGDA NATERCIA COSTA SILVA PEREIRA	060801	113,03	
Ao abrigo do n.º 4 do art. 3º do DL n.º 299/84 nos termos definidos na portaria n.º 181/86 de 06 de Maio, nos Ministérios de Território da Educação e da Cultura - 50% transporte escolar	MARCIA CARINA SILVA FARIA	060801	45,29	
Ao abrigo do n.º 4 do art. 3º do DL n.º 299/84 nos termos definidos na portaria n.º 181/86 de 06 de Maio, nos Ministérios de Território da Educação e da Cultura - 50% transporte escolar	MARCIA ELISABETE SILVA FERREIRA	060801	16,40	
Ao abrigo do n.º 4 do art. 3º do DL n.º 299/84 nos termos definidos na portaria n.º 181/86 de 06 de Maio, nos Ministérios de Território da Educação e da Cultura - 50% transporte escolar	MARCIA FILIPA AZEVEDO PEREIRA	060801	22,29	
Ao abrigo do n.º 4 do art. 3º do DL n.º 299/84 nos termos definidos na portaria n.º 181/86 de 06 de Maio, nos Ministérios de Território da Educação e da Cultura - 50% transporte escolar	MARCO ANDRE DA COSTA ROCHA	060801	156,76	
Ao abrigo do n.º 4 do art. 3º do DL n.º 299/84 nos termos definidos na portaria n.º 181/86 de 06 de Maio, nos Ministérios de Território da Educação e da Cultura - 50% transporte escolar	MARCO ANTONIO PEREIRA PACHECO	060801	89,87	

Disposições Legais	Entidade Financiadora	Classific. Económica	Transferências Obtidas	Observações
Ao abrigo do n.º 4 do art. 3º do DL n.º 299/84 nos termos definidos na portaria n.º 181/86 de 06 de Maio, nos Ministérios de Território da Educação e da Cultura - 50% transporte escolar	MARCO AURELIO COSTA PINTO	060801	22,23	
Ao abrigo do n.º 4 do art. 3º do DL n.º 299/84 nos termos definidos na portaria n.º 181/86 de 06 de Maio, nos Ministérios de Território da Educação e da Cultura - 50% transporte escolar	MARIA DA GLORIA GOMES SILVA PEIXOTO	060801	11,50	
Ao abrigo do n.º 4 do art. 3º do DL n.º 299/84 nos termos definidos na portaria n.º 181/86 de 06 de Maio, nos Ministérios de Território da Educação e da Cultura - 50% transporte escolar	MARIA DANIELA RAMOS FERREIRA	060801	36,47	
Ao abrigo do n.º 4 do art. 3º do DL n.º 299/84 nos termos definidos na portaria n.º 181/86 de 06 de Maio, nos Ministérios de Território da Educação e da Cultura - 50% transporte escolar	MARIA DE FATIMA BERNARDINO FERREIRA	060801	56,79	
Ao abrigo do n.º 4 do art. 3º do DL n.º 299/84 nos termos definidos na portaria n.º 181/86 de 06 de Maio, nos Ministérios de Território da Educação e da Cultura - 50% transporte escolar	MARIA DE FATIMA DA SILVA FREITAS	060801	53,80	
Ao abrigo do n.º 4 do art. 3º do DL n.º 299/84 nos termos definidos na portaria n.º 181/86 de 06 de Maio, nos Ministérios de Território da Educação e da Cultura - 50% transporte escolar	MARIA DE FATIMA MOREIRA PEIXOTO FERREIRA	060801	141,53	
Ao abrigo do n.º 4 do art. 3º do DL n.º 299/84 nos termos definidos na portaria n.º 181/86 de 06 de Maio, nos Ministérios de Território da Educação e da Cultura - 50% transporte escolar	MARIA FATIMA LEITE COSTA	060801	67,52	
Ao abrigo do n.º 4 do art. 3º do DL n.º 299/84 nos termos definidos na portaria n.º 181/86 de 06 de Maio, nos Ministérios de Território da Educação e da Cultura - 50% transporte escolar	MARIA GORETI RIBEIRO LOPES	060801	83,14	
Ao abrigo do n.º 4 do art. 3º do DL n.º 299/84 nos termos definidos na portaria n.º 181/86 de 06 de Maio, nos Ministérios de Território da Educação e da Cultura - 50% transporte escolar	MARIA JOAO COSTA OLIVEIRA	060801	100,03	
Ao abrigo do n.º 4 do art. 3º do DL n.º 299/84 nos termos definidos na portaria n.º 181/86 de 06 de Maio, nos Ministérios de Território da Educação e da Cultura - 50% transporte escolar	MARIE EMMANUELLE FREITAS COSTA	060801	113,47	
Ao abrigo do n.º 4 do art. 3º do DL n.º 299/84 nos termos definidos na portaria n.º 181/86 de 06 de Maio, nos Ministérios de Território da Educação e da Cultura - 50% transporte escolar	MARINA DANIELA SILVA FREITAS	060801	62,60	
Ao abrigo do n.º 4 do art. 3º do DL n.º 299/84 nos termos definidos na portaria n.º 181/86 de 06 de Maio, nos Ministérios de Território da Educação e da Cultura - 50% transporte escolar	MARINA FATIMA COSTA GONCALVES	060801	62,51	
Ao abrigo do n.º 4 do art. 3º do DL n.º 299/84 nos termos definidos na portaria n.º 181/86 de 06 de Maio, nos Ministérios de Território da Educação e da Cultura - 50% transporte escolar	MARINA ISABEL PACHECO BATISTA	060801	22,23	
Ao abrigo do n.º 4 do art. 3º do DL n.º 299/84 nos termos definidos na portaria n.º 181/86 de 06 de Maio, nos Ministérios de Território da Educação e da Cultura - 50% transporte escolar	MARISA CRISTINA RIBEIRO PINTO	060801	22,23	
Ao abrigo do n.º 4 do art. 3º do DL n.º 299/84 nos termos definidos na portaria n.º 181/86 de 06 de Maio, nos Ministérios de Território da Educação e da Cultura - 50% transporte escolar	MARLENE SOUSA ARAUJO	060801	42,25	
Ao abrigo do n.º 4 do art. 3º do DL n.º 299/84 nos termos definidos na portaria n.º 181/86 de 06 de Maio, nos Ministérios de Território da Educação e da Cultura - 50% transporte escolar	MARTA CRISTINA FREITAS MONTEIRO	060801	88,11	
Ao abrigo do n.º 4 do art. 3º do DL n.º 299/84 nos termos definidos na portaria n.º 181/86 de 06 de Maio, nos Ministérios de Território da Educação e da Cultura - 50% transporte escolar	MARTA DANIELA MARTINS GUIMARAES	060801	36,47	
Ao abrigo do n.º 4 do art. 3º do DL n.º 299/84 nos termos definidos na portaria n.º 181/86 de 06 de Maio, nos Ministérios de Território da Educação e da Cultura - 50% transporte escolar	MARTA DANIELA MONTEIRO SOUSA	060801	90,46	
Ao abrigo do n.º 4 do art. 3º do DL n.º 299/84 nos termos definidos na portaria n.º 181/86 de 06 de Maio, nos Ministérios de Território da Educação e da Cultura - 50% transporte escolar	MARTA FILIPA FERREIRA LOPES	060801	22,23	
Ao abrigo do n.º 4 do art. 3º do DL n.º 299/84 nos termos definidos na portaria n.º 181/86 de 06 de Maio, nos Ministérios de Território da Educação e da Cultura - 50% transporte escolar	MARTA FILIPA MARTINS PEREIRA	060801	56,79	
Ao abrigo do n.º 4 do art. 3º do DL n.º 299/84 nos termos definidos na portaria n.º 181/86 de 06 de Maio, nos Ministérios de Território da Educação e da Cultura - 50% transporte escolar	MARTA FILIPA RIBEIRO FERREIRA	060801	84,74	

Disposições Legais	Entidade Financiadora	Classific. Económica	Transferências Obtidas	Observações
Ao abrigo do n.º 4 do art. 3º do DL n.º 299/84 nos termos definidos na portaria n.º 181/86 de 06 de Maio, nos Ministérios de Território da Educação e da Cultura - 50% transporte escolar	MARTA ISABEL MOREIRA SAMPAIO	060801	84,74	
Ao abrigo do n.º 4 do art. 3º do DL n.º 299/84 nos termos definidos na portaria n.º 181/86 de 06 de Maio, nos Ministérios de Território da Educação e da Cultura - 50% transporte escolar	MARTA PATRICIA RIBEIRO FERREIRA	060801	90,46	
Ao abrigo do n.º 4 do art. 3º do DL n.º 299/84 nos termos definidos na portaria n.º 181/86 de 06 de Maio, nos Ministérios de Território da Educação e da Cultura - 50% transporte escolar	MARTA RAQUEL ALMEIDA COSTA	060801	22,23	
Ao abrigo do n.º 4 do art. 3º do DL n.º 299/84 nos termos definidos na portaria n.º 181/86 de 06 de Maio, nos Ministérios de Território da Educação e da Cultura - 50% transporte escolar	MARTA SOFIA ARAUJO LOPES	060801	149,70	
Ao abrigo do n.º 4 do art. 3º do DL n.º 299/84 nos termos definidos na portaria n.º 181/86 de 06 de Maio, nos Ministérios de Território da Educação e da Cultura - 50% transporte escolar	MARTA SOFIA MOREIRA LOPES	060801	163,88	
Ao abrigo do n.º 4 do art. 3º do DL n.º 299/84 nos termos definidos na portaria n.º 181/86 de 06 de Maio, nos Ministérios de Território da Educação e da Cultura - 50% transporte escolar	MIGUEL FARELA SOUSA	060801	145,67	
Ao abrigo do n.º 4 do art. 3º do DL n.º 299/84 nos termos definidos na portaria n.º 181/86 de 06 de Maio, nos Ministérios de Território da Educação e da Cultura - 50% transporte escolar	MONICA ANDREA GOMES TEIXEIRA	060801	90,36	
Ao abrigo do n.º 4 do art. 3º do DL n.º 299/84 nos termos definidos na portaria n.º 181/86 de 06 de Maio, nos Ministérios de Território da Educação e da Cultura - 50% transporte escolar	MONICA ISABEL PEREIRA LOPES	060801	131,26	
Ao abrigo do n.º 4 do art. 3º do DL n.º 299/84 nos termos definidos na portaria n.º 181/86 de 06 de Maio, nos Ministérios de Território da Educação e da Cultura - 50% transporte escolar	MONICA SOFIA TEIXEIRA VIEIRA	060801	132,83	
Ao abrigo do n.º 4 do art. 3º do DL n.º 299/84 nos termos definidos na portaria n.º 181/86 de 06 de Maio, nos Ministérios de Território da Educação e da Cultura - 50% transporte escolar	NADIA SOFIA FERNANDES PINTO	060801	163,88	
Ao abrigo do n.º 4 do art. 3º do DL n.º 299/84 nos termos definidos na portaria n.º 181/86 de 06 de Maio, nos Ministérios de Território da Educação e da Cultura - 50% transporte escolar	NIDIA JULIANA TEIXEIRA LOPES	060801	62,60	
Ao abrigo do n.º 4 do art. 3º do DL n.º 299/84 nos termos definidos na portaria n.º 181/86 de 06 de Maio, nos Ministérios de Território da Educação e da Cultura - 50% transporte escolar	NUNO FILIPE COSTA RIBEIRO	060801	62,51	
Ao abrigo do n.º 4 do art. 3º do DL n.º 299/84 nos termos definidos na portaria n.º 181/86 de 06 de Maio, nos Ministérios de Território da Educação e da Cultura - 50% transporte escolar	NUNO MIGUEL LOPES PACHECO	060801	83,00	
Ao abrigo do n.º 4 do art. 3º do DL n.º 299/84 nos termos definidos na portaria n.º 181/86 de 06 de Maio, nos Ministérios de Território da Educação e da Cultura - 50% transporte escolar	OLGA MANUELA FERREIRA MARTINS	060801	92,94	
Ao abrigo do n.º 4 do art. 3º do DL n.º 299/84 nos termos definidos na portaria n.º 181/86 de 06 de Maio, nos Ministérios de Território da Educação e da Cultura - 50% transporte escolar	OLIVIA FERNANDES RIBEIRO	060801	96,63	
Ao abrigo do n.º 4 do art. 3º do DL n.º 299/84 nos termos definidos na portaria n.º 181/86 de 06 de Maio, nos Ministérios de Território da Educação e da Cultura - 50% transporte escolar	PATRICIA DANIELA FERREIRA FERNANDES	060801	62,51	
Ao abrigo do n.º 4 do art. 3º do DL n.º 299/84 nos termos definidos na portaria n.º 181/86 de 06 de Maio, nos Ministérios de Território da Educação e da Cultura - 50% transporte escolar	PATRICIA DANIELA PEREIRA LOPES	060801	84,74	
Ao abrigo do n.º 4 do art. 3º do DL n.º 299/84 nos termos definidos na portaria n.º 181/86 de 06 de Maio, nos Ministérios de Território da Educação e da Cultura - 50% transporte escolar	PATRICIA RAQUEL SOARES MACHADO	060801	62,51	
Ao abrigo do n.º 4 do art. 3º do DL n.º 299/84 nos termos definidos na portaria n.º 181/86 de 06 de Maio, nos Ministérios de Território da Educação e da Cultura - 50% transporte escolar	PATRICIA SOFIA VAZ CUNHA	060801	78,96	
Ao abrigo do n.º 4 do art. 3º do DL n.º 299/84 nos termos definidos na portaria n.º 181/86 de 06 de Maio, nos Ministérios de Território da Educação e da Cultura - 50% transporte escolar	PAULA MANUELA VIEIRA DE MAGALHAES	060801	90,46	
Ao abrigo do n.º 4 do art. 3º do DL n.º 299/84 nos termos definidos na portaria n.º 181/86 de 06 de Maio, nos Ministérios de Território da Educação e da Cultura - 50% transporte escolar	PAULA MARIA NETO VIEIRA	060801	122,85	

Disposições Legais	Entidade Financiadora	Classific. Económica	Transferências Obtidas	Observações
Ao abrigo do n.º 4 do art. 3º do DL n.º 299/84 nos termos definidos na portaria n.º 181/86 de 06 de Maio, nos Ministérios de Território da Educação e da Cultura - 50% transporte escolar	PAULA RAFAELA PEREIRA RIBEIRO	060801	31,03	
Ao abrigo do n.º 4 do art. 3º do DL n.º 299/84 nos termos definidos na portaria n.º 181/86 de 06 de Maio, nos Ministérios de Território da Educação e da Cultura - 50% transporte escolar	PAULA SOFIA DA SILVA FERNANDES	060801	16,40	
Ao abrigo do n.º 4 do art. 3º do DL n.º 299/84 nos termos definidos na portaria n.º 181/86 de 06 de Maio, nos Ministérios de Território da Educação e da Cultura - 50% transporte escolar	PAULA SOFIA DA SILVA FERNANDES	060801	14,63	
Ao abrigo do n.º 4 do art. 3º do DL n.º 299/84 nos termos definidos na portaria n.º 181/86 de 06 de Maio, nos Ministérios de Território da Educação e da Cultura - 50% transporte escolar	PAULO CESAR LOPES RIBEIRO	060801	81,72	
Ao abrigo do n.º 4 do art. 3º do DL n.º 299/84 nos termos definidos na portaria n.º 181/86 de 06 de Maio, nos Ministérios de Território da Educação e da Cultura - 50% transporte escolar	PAULO DANIEL CARNEIRO OLIVEIRA	060801	11,50	
Ao abrigo do n.º 4 do art. 3º do DL n.º 299/84 nos termos definidos na portaria n.º 181/86 de 06 de Maio, nos Ministérios de Território da Educação e da Cultura - 50% transporte escolar	PAULO DANIEL LOPES PINTO	060801	22,29	
Ao abrigo do n.º 4 do art. 3º do DL n.º 299/84 nos termos definidos na portaria n.º 181/86 de 06 de Maio, nos Ministérios de Território da Educação e da Cultura - 50% transporte escolar	PAULO EMANUEL AZEVEDO SILVA	060801	90,46	
Ao abrigo do n.º 4 do art. 3º do DL n.º 299/84 nos termos definidos na portaria n.º 181/86 de 06 de Maio, nos Ministérios de Território da Educação e da Cultura - 50% transporte escolar	PAULO JOAQUIM FERREIRA LOPES	060801	90,46	
Ao abrigo do n.º 4 do art. 3º do DL n.º 299/84 nos termos definidos na portaria n.º 181/86 de 06 de Maio, nos Ministérios de Território da Educação e da Cultura - 50% transporte escolar	PAULO JOEL SILVA FREITAS	060801	90,58	
Ao abrigo do n.º 4 do art. 3º do DL n.º 299/84 nos termos definidos na portaria n.º 181/86 de 06 de Maio, nos Ministérios de Território da Educação e da Cultura - 50% transporte escolar	PEDRO AUGUSTO BARROSO SILVA	060801	138,20	
Ao abrigo do n.º 4 do art. 3º do DL n.º 299/84 nos termos definidos na portaria n.º 181/86 de 06 de Maio, nos Ministérios de Território da Educação e da Cultura - 50% transporte escolar	PEDRO EMANUEL DA SILVA TEIXEIRA	060801	207,77	
Ao abrigo do n.º 4 do art. 3º do DL n.º 299/84 nos termos definidos na portaria n.º 181/86 de 06 de Maio, nos Ministérios de Território da Educação e da Cultura - 50% transporte escolar	PEDRO EMANUEL TEIXEIRA GUIMARAES	060801	40,05	
Ao abrigo do n.º 4 do art. 3º do DL n.º 299/84 nos termos definidos na portaria n.º 181/86 de 06 de Maio, nos Ministérios de Território da Educação e da Cultura - 50% transporte escolar	PEDRO FILIPE COSTA FERREIRA	060801	22,29	
Ao abrigo do n.º 4 do art. 3º do DL n.º 299/84 nos termos definidos na portaria n.º 181/86 de 06 de Maio, nos Ministérios de Território da Educação e da Cultura - 50% transporte escolar	PEDRO MANUEL BATISTA ALVES	060801	27,13	
Ao abrigo do n.º 4 do art. 3º do DL n.º 299/84 nos termos definidos na portaria n.º 181/86 de 06 de Maio, nos Ministérios de Território da Educação e da Cultura - 50% transporte escolar	PEDRO MANUEL FERNANDES AZEVEDO	060801	31,03	
Ao abrigo do n.º 4 do art. 3º do DL n.º 299/84 nos termos definidos na portaria n.º 181/86 de 06 de Maio, nos Ministérios de Território da Educação e da Cultura - 50% transporte escolar	PEDRO MANUEL TORRES MOURA	060801	141,53	
Ao abrigo do n.º 4 do art. 3º do DL n.º 299/84 nos termos definidos na portaria n.º 181/86 de 06 de Maio, nos Ministérios de Território da Educação e da Cultura - 50% transporte escolar	PEDRO MIGUEL CUNHA MARTINS	060801	72,56	
Ao abrigo do n.º 4 do art. 3º do DL n.º 299/84 nos termos definidos na portaria n.º 181/86 de 06 de Maio, nos Ministérios de Território da Educação e da Cultura - 50% transporte escolar	PEDRO MIGUEL DIAS SILVA	060801	22,23	
Ao abrigo do n.º 4 do art. 3º do DL n.º 299/84 nos termos definidos na portaria n.º 181/86 de 06 de Maio, nos Ministérios de Território da Educação e da Cultura - 50% transporte escolar	PEDRO MIGUEL MIRANDA FERREIRA	060801	147,33	
Ao abrigo do n.º 4 do art. 3º do DL n.º 299/84 nos termos definidos na portaria n.º 181/86 de 06 de Maio, nos Ministérios de Território da Educação e da Cultura - 50% transporte escolar	PEDRO MIGUEL PINTO RIBEIRO	060801	20,75	
Ao abrigo do n.º 4 do art. 3º do DL n.º 299/84 nos termos definidos na portaria n.º 181/86 de 06 de Maio, nos Ministérios de Território da Educação e da Cultura - 50% transporte escolar	PEDRO MIGUEL SILVA MARTINS	060801	84,89	

Disposições Legais	Entidade Financiadora	Classific. Económica	Transferências Obtidas	Observações
Ao abrigo do n.º 4 do art. 3º do DL n.º 299/84 nos termos definidos na portaria n.º 181/86 de 06 de Maio, nos Ministérios de Território da Educação e da Cultura - 50% transporte escolar	PEDRO MIGUEL SILVA MARTINS	060801	143,40	
Ao abrigo do n.º 4 do art. 3º do DL n.º 299/84 nos termos definidos na portaria n.º 181/86 de 06 de Maio, nos Ministérios de Território da Educação e da Cultura - 50% transporte escolar	PEDRO RAFAEL PINTO OLIVEIRA	060801	130,58	
Ao abrigo do n.º 4 do art. 3º do DL n.º 299/84 nos termos definidos na portaria n.º 181/86 de 06 de Maio, nos Ministérios de Território da Educação e da Cultura - 50% transporte escolar	PEDRO RIBEIRO SOUSA	060801	131,26	
Ao abrigo do n.º 4 do art. 3º do DL n.º 299/84 nos termos definidos na portaria n.º 181/86 de 06 de Maio, nos Ministérios de Território da Educação e da Cultura - 50% transporte escolar	PEDRO RICARDO MIRANDA PEREIRA	060801	62,25	
Ao abrigo do n.º 4 do art. 3º do DL n.º 299/84 nos termos definidos na portaria n.º 181/86 de 06 de Maio, nos Ministérios de Território da Educação e da Cultura - 50% transporte escolar	PRISCILA CATARINA BAPTITA SILVA	060801	88,59	
Ao abrigo do n.º 4 do art. 3º do DL n.º 299/84 nos termos definidos na portaria n.º 181/86 de 06 de Maio, nos Ministérios de Território da Educação e da Cultura - 50% transporte escolar	PRISCILA LILIANA SANTOS ARAUJO	060801	84,89	
Ao abrigo do n.º 4 do art. 3º do DL n.º 299/84 nos termos definidos na portaria n.º 181/86 de 06 de Maio, nos Ministérios de Território da Educação e da Cultura - 50% transporte escolar	RAFAEL ALCINO RIBEIRO LOPES	060801	62,60	
Ao abrigo do n.º 4 do art. 3º do DL n.º 299/84 nos termos definidos na portaria n.º 181/86 de 06 de Maio, nos Ministérios de Território da Educação e da Cultura - 50% transporte escolar	RAQUEL ANDREIA MACEDO COSTA	060801	88,11	
Ao abrigo do n.º 4 do art. 3º do DL n.º 299/84 nos termos definidos na portaria n.º 181/86 de 06 de Maio, nos Ministérios de Território da Educação e da Cultura - 50% transporte escolar	RENATA SOFIA VIEIRA MAGALHAES	060801	22,23	
Ao abrigo do n.º 4 do art. 3º do DL n.º 299/84 nos termos definidos na portaria n.º 181/86 de 06 de Maio, nos Ministérios de Território da Educação e da Cultura - 50% transporte escolar	RICARDO ANDRE ALMEIDA PEREIRA	060801	90,46	
Ao abrigo do n.º 4 do art. 3º do DL n.º 299/84 nos termos definidos na portaria n.º 181/86 de 06 de Maio, nos Ministérios de Território da Educação e da Cultura - 50% transporte escolar	RICARDO DANIEL TEIXEIRA DA SILVA	060801	90,58	
Ao abrigo do n.º 4 do art. 3º do DL n.º 299/84 nos termos definidos na portaria n.º 181/86 de 06 de Maio, nos Ministérios de Território da Educação e da Cultura - 50% transporte escolar	RICARDO FILIPE COSTA GOMES	060801	23,00	
Ao abrigo do n.º 4 do art. 3º do DL n.º 299/84 nos termos definidos na portaria n.º 181/86 de 06 de Maio, nos Ministérios de Território da Educação e da Cultura - 50% transporte escolar	RICARDO JORGE COSTA MONTEIRO	060801	84,89	
Ao abrigo do n.º 4 do art. 3º do DL n.º 299/84 nos termos definidos na portaria n.º 181/86 de 06 de Maio, nos Ministérios de Território da Educação e da Cultura - 50% transporte escolar	ROBERTA DANIELA LEITE OLIVEIRA	060801	158,08	
Ao abrigo do n.º 4 do art. 3º do DL n.º 299/84 nos termos definidos na portaria n.º 181/86 de 06 de Maio, nos Ministérios de Território da Educação e da Cultura - 50% transporte escolar	RUDA DIAS PEREIRA MENDES	060801	44,40	
Ao abrigo do n.º 4 do art. 3º do DL n.º 299/84 nos termos definidos na portaria n.º 181/86 de 06 de Maio, nos Ministérios de Território da Educação e da Cultura - 50% transporte escolar	RUI ANDRE RIBEIRO MIRANDA	060801	92,95	
Ao abrigo do n.º 4 do art. 3º do DL n.º 299/84 nos termos definidos na portaria n.º 181/86 de 06 de Maio, nos Ministérios de Território da Educação e da Cultura - 50% transporte escolar	RUI DANIEL MONTEIRO SILVA	060801	31,03	
Ao abrigo do n.º 4 do art. 3º do DL n.º 299/84 nos termos definidos na portaria n.º 181/86 de 06 de Maio, nos Ministérios de Território da Educação e da Cultura - 50% transporte escolar	RUI FILIPE LEITE SILVA	060801	10,73	
Ao abrigo do n.º 4 do art. 3º do DL n.º 299/84 nos termos definidos na portaria n.º 181/86 de 06 de Maio, nos Ministérios de Território da Educação e da Cultura - 50% transporte escolar	RUI FILIPE PEREIRA MARTINS	060801	22,23	
Ao abrigo do n.º 4 do art. 3º do DL n.º 299/84 nos termos definidos na portaria n.º 181/86 de 06 de Maio, nos Ministérios de Território da Educação e da Cultura - 50% transporte escolar	RUI FILIPE SOUSA ALVES LEITAO	060801	90,46	
Ao abrigo do n.º 4 do art. 3º do DL n.º 299/84 nos termos definidos na portaria n.º 181/86 de 06 de Maio, nos Ministérios de Território da Educação e da Cultura - 50% transporte escolar	RUI MANUEL ALMEIDA MENDES	060801	100,03	

Disposições Legais	Entidade Financiadora	Classific. Económica	Transferências Obtidas	Observações
Ao abrigo do n.º 4 do art. 3º do DL n.º 299/84 nos termos definidos na portaria n.º 181/86 de 06 de Maio, nos Ministérios de Território da Educação e da Cultura - 50% transporte escolar	RUI MARCELO MAGALHAES LEITE	060801	43,63	
Ao abrigo do n.º 4 do art. 3º do DL n.º 299/84 nos termos definidos na portaria n.º 181/86 de 06 de Maio, nos Ministérios de Território da Educação e da Cultura - 50% transporte escolar	RUI PEDRO ALMEIDA RIBEIRO	060801	22,23	
Ao abrigo do n.º 4 do art. 3º do DL n.º 299/84 nos termos definidos na portaria n.º 181/86 de 06 de Maio, nos Ministérios de Território da Educação e da Cultura - 50% transporte escolar	RUI PEDRO GRANJA FERREIRA	060801	118,28	
Ao abrigo do n.º 4 do art. 3º do DL n.º 299/84 nos termos definidos na portaria n.º 181/86 de 06 de Maio, nos Ministérios de Território da Educação e da Cultura - 50% transporte escolar	SAMANTA BENILDE PEREIRA PORTAS	060801	56,70	
Ao abrigo do n.º 4 do art. 3º do DL n.º 299/84 nos termos definidos na portaria n.º 181/86 de 06 de Maio, nos Ministérios de Território da Educação e da Cultura - 50% transporte escolar	SANDRA CRISTIANA LEAL SILVA	060801	67,58	
Ao abrigo do n.º 4 do art. 3º do DL n.º 299/84 nos termos definidos na portaria n.º 181/86 de 06 de Maio, nos Ministérios de Território da Educação e da Cultura - 50% transporte escolar	SANDRA DANIELA FERNANDES GONCALVES	060801	31,03	
Ao abrigo do n.º 4 do art. 3º do DL n.º 299/84 nos termos definidos na portaria n.º 181/86 de 06 de Maio, nos Ministérios de Território da Educação e da Cultura - 50% transporte escolar	SARA ALEXANDRA FERREIRA QUINTINO	060801	16,70	
Ao abrigo do n.º 4 do art. 3º do DL n.º 299/84 nos termos definidos na portaria n.º 181/86 de 06 de Maio, nos Ministérios de Território da Educação e da Cultura - 50% transporte escolar	SARA ALEXANDRA PEIXOTO FERREIRA	060801	22,23	
Ao abrigo do n.º 4 do art. 3º do DL n.º 299/84 nos termos definidos na portaria n.º 181/86 de 06 de Maio, nos Ministérios de Território da Educação e da Cultura - 50% transporte escolar	SARA CATARINA SILVA PEIXOTO	060801	31,03	
Ao abrigo do n.º 4 do art. 3º do DL n.º 299/84 nos termos definidos na portaria n.º 181/86 de 06 de Maio, nos Ministérios de Território da Educação e da Cultura - 50% transporte escolar	SARA DIANA CARVALHO VIEIRA	060801	88,11	
Ao abrigo do n.º 4 do art. 3º do DL n.º 299/84 nos termos definidos na portaria n.º 181/86 de 06 de Maio, nos Ministérios de Território da Educação e da Cultura - 50% transporte escolar	SARA FILIPA SAMPAIO DA COSTA	060801	22,23	
Ao abrigo do n.º 4 do art. 3º do DL n.º 299/84 nos termos definidos na portaria n.º 181/86 de 06 de Maio, nos Ministérios de Território da Educação e da Cultura - 50% transporte escolar	SARA FLAVIA DIAS RIBEIRO	060801	111,26	
Ao abrigo do n.º 4 do art. 3º do DL n.º 299/84 nos termos definidos na portaria n.º 181/86 de 06 de Maio, nos Ministérios de Território da Educação e da Cultura - 50% transporte escolar	SARA SOFIA SILVA RIBEIRO	060801	96,63	
Ao abrigo do n.º 4 do art. 3º do DL n.º 299/84 nos termos definidos na portaria n.º 181/86 de 06 de Maio, nos Ministérios de Território da Educação e da Cultura - 50% transporte escolar	SARA TEIXEIRA MACEDO	060801	127,66	
Ao abrigo do n.º 4 do art. 3º do DL n.º 299/84 nos termos definidos na portaria n.º 181/86 de 06 de Maio, nos Ministérios de Território da Educação e da Cultura - 50% transporte escolar	SARA VERA MONTEIRO BORGES	060801	120,78	
Ao abrigo do n.º 4 do art. 3º do DL n.º 299/84 nos termos definidos na portaria n.º 181/86 de 06 de Maio, nos Ministérios de Território da Educação e da Cultura - 50% transporte escolar	SERGIO FILIPE GUIMARAES FREITAS	060801	22,23	
Ao abrigo do n.º 4 do art. 3º do DL n.º 299/84 nos termos definidos na portaria n.º 181/86 de 06 de Maio, nos Ministérios de Território da Educação e da Cultura - 50% transporte escolar	SILVANA DANIELA CARVALHO CARNEIRO	060801	63,83	
Ao abrigo do n.º 4 do art. 3º do DL n.º 299/84 nos termos definidos na portaria n.º 181/86 de 06 de Maio, nos Ministérios de Território da Educação e da Cultura - 50% transporte escolar	SILVIA CONCEICAO GONCALVES SILVA	060801	88,11	
Ao abrigo do n.º 4 do art. 3º do DL n.º 299/84 nos termos definidos na portaria n.º 181/86 de 06 de Maio, nos Ministérios de Território da Educação e da Cultura - 50% transporte escolar	SILVIA CRISTINA FERREIRA OLIVEIRA	060801	130,95	
Ao abrigo do n.º 4 do art. 3º do DL n.º 299/84 nos termos definidos na portaria n.º 181/86 de 06 de Maio, nos Ministérios de Território da Educação e da Cultura - 50% transporte escolar	SILVIA RAQUEL PINTO OLIVEIRA	060801	132,43	
Ao abrigo do n.º 4 do art. 3º do DL n.º 299/84 nos termos definidos na portaria n.º 181/86 de 06 de Maio, nos Ministérios de Território da Educação e da Cultura - 50% transporte escolar	SIMAO PEDRO AZEVEDO MAGALHAES	060801	62,25	

Disposições Legais	Entidade Financiadora	Classific. Económica	Transferências Obtidas	Observações
Ao abrigo do n.º 4 do art. 3º do DL n.º 299/84 nos termos definidos na portaria n.º 181/86 de 06 de Maio, nos Ministérios de Território da Educação e da Cultura - 50% transporte escolar	SIMAO PEDRO DIAS FARIA	060801	22,23	
Ao abrigo do n.º 4 do art. 3º do DL n.º 299/84 nos termos definidos na portaria n.º 181/86 de 06 de Maio, nos Ministérios de Território da Educação e da Cultura - 50% transporte escolar	SOFIA CASTRO LEITE	060801	235,38	
Ao abrigo do n.º 4 do art. 3º do DL n.º 299/84 nos termos definidos na portaria n.º 181/86 de 06 de Maio, nos Ministérios de Território da Educação e da Cultura - 50% transporte escolar	SOFIA DANIELA AZEVEDO DE ALMEIDA	060801	88,20	
Ao abrigo do n.º 4 do art. 3º do DL n.º 299/84 nos termos definidos na portaria n.º 181/86 de 06 de Maio, nos Ministérios de Território da Educação e da Cultura - 50% transporte escolar	SOFIA DANIELA DA SILVA GOMES	060801	22,23	
Ao abrigo do n.º 4 do art. 3º do DL n.º 299/84 nos termos definidos na portaria n.º 181/86 de 06 de Maio, nos Ministérios de Território da Educação e da Cultura - 50% transporte escolar	SOFIA DANIELA MAGALHAES CASTRO	060801	45,23	
Ao abrigo do n.º 4 do art. 3º do DL n.º 299/84 nos termos definidos na portaria n.º 181/86 de 06 de Maio, nos Ministérios de Território da Educação e da Cultura - 50% transporte escolar	SOFIA DANIELA RIBEIRO ALVES	060801	22,29	
Ao abrigo do n.º 4 do art. 3º do DL n.º 299/84 nos termos definidos na portaria n.º 181/86 de 06 de Maio, nos Ministérios de Território da Educação e da Cultura - 50% transporte escolar	SOFIA FILIPA FERREIRA LEITE	060801	89,87	
Ao abrigo do n.º 4 do art. 3º do DL n.º 299/84 nos termos definidos na portaria n.º 181/86 de 06 de Maio, nos Ministérios de Território da Educação e da Cultura - 50% transporte escolar	SONIA ESTELA ABREU TEIXEIRA	060801	90,46	
Ao abrigo do n.º 4 do art. 3º do DL n.º 299/84 nos termos definidos na portaria n.º 181/86 de 06 de Maio, nos Ministérios de Território da Educação e da Cultura - 50% transporte escolar	SORAIA CATARINA ROCHA SOUSA	060801	22,23	
Ao abrigo do n.º 4 do art. 3º do DL n.º 299/84 nos termos definidos na portaria n.º 181/86 de 06 de Maio, nos Ministérios de Território da Educação e da Cultura - 50% transporte escolar	SORAIA DANIELA MARTINS BRANDAO	060801	74,10	
Ao abrigo do n.º 4 do art. 3º do DL n.º 299/84 nos termos definidos na portaria n.º 181/86 de 06 de Maio, nos Ministérios de Território da Educação e da Cultura - 50% transporte escolar	SUSANA CRISTINA MOREIRA COSTA	060801	96,69	
Ao abrigo do n.º 4 do art. 3º do DL n.º 299/84 nos termos definidos na portaria n.º 181/86 de 06 de Maio, nos Ministérios de Território da Educação e da Cultura - 50% transporte escolar	SUSANA DANIELA DA SILVA FERNANDES	060801	85,94	
Ao abrigo do n.º 4 do art. 3º do DL n.º 299/84 nos termos definidos na portaria n.º 181/86 de 06 de Maio, nos Ministérios de Território da Educação e da Cultura - 50% transporte escolar	SUSANA FILIPA RIBEIRO FERREIRA	060801	62,51	
Ao abrigo do n.º 4 do art. 3º do DL n.º 299/84 nos termos definidos na portaria n.º 181/86 de 06 de Maio, nos Ministérios de Território da Educação e da Cultura - 50% transporte escolar	SYLVAIN BAPTISTA MARQUES	060801	120,91	
Ao abrigo do n.º 4 do art. 3º do DL n.º 299/84 nos termos definidos na portaria n.º 181/86 de 06 de Maio, nos Ministérios de Território da Educação e da Cultura - 50% transporte escolar	TANIA ALEXANDRA SILVA FREITAS	060801	96,69	
Ao abrigo do n.º 4 do art. 3º do DL n.º 299/84 nos termos definidos na portaria n.º 181/86 de 06 de Maio, nos Ministérios de Território da Educação e da Cultura - 50% transporte escolar	TANIA CATARINA SILVA FRETAS	060801	62,60	
Ao abrigo do n.º 4 do art. 3º do DL n.º 299/84 nos termos definidos na portaria n.º 181/86 de 06 de Maio, nos Ministérios de Território da Educação e da Cultura - 50% transporte escolar	TANIA DANIELA SILVA LEITE	060801	22,29	
Ao abrigo do n.º 4 do art. 3º do DL n.º 299/84 nos termos definidos na portaria n.º 181/86 de 06 de Maio, nos Ministérios de Território da Educação e da Cultura - 50% transporte escolar	TANIA PATRICIA SILVA FERREIRA	060801	62,60	
Ao abrigo do n.º 4 do art. 3º do DL n.º 299/84 nos termos definidos na portaria n.º 181/86 de 06 de Maio, nos Ministérios de Território da Educação e da Cultura - 50% transporte escolar	TANIA PATRICIA SILVA LOPES	060801	114,54	
Ao abrigo do n.º 4 do art. 3º do DL n.º 299/84 nos termos definidos na portaria n.º 181/86 de 06 de Maio, nos Ministérios de Território da Educação e da Cultura - 50% transporte escolar	TATIANA SOFIA LEITE RIBEIRO	060801	11,50	
Ao abrigo do n.º 4 do art. 3º do DL n.º 299/84 nos termos definidos na portaria n.º 181/86 de 06 de Maio, nos Ministérios de Território da Educação e da Cultura - 50% transporte escolar	TIAGO ANDRE CASTRO BENTO	060801	97,85	

Disposições Legais	Entidade Financiadora	Classific. Económica	Transferências Obtidas	Observações
Ao abrigo do n.º 4 do art. 3º do DL n.º 299/84 nos termos definidos na portaria n.º 181/86 de 06 de Maio, nos Ministérios de Território da Educação e da Cultura - 50% transporte escolar	TIAGO ANTONIO PEIXOTO PACHECO	060801	89,87	
Ao abrigo do n.º 4 do art. 3º do DL n.º 299/84 nos termos definidos na portaria n.º 181/86 de 06 de Maio, nos Ministérios de Território da Educação e da Cultura - 50% transporte escolar	TIAGO AUGUSTO MOURA FARIA	060801	23,00	
Ao abrigo do n.º 4 do art. 3º do DL n.º 299/84 nos termos definidos na portaria n.º 181/86 de 06 de Maio, nos Ministérios de Território da Educação e da Cultura - 50% transporte escolar	TIAGO DANIEL RIBEIRO PEREIRA	060801	145,67	
Ao abrigo do n.º 4 do art. 3º do DL n.º 299/84 nos termos definidos na portaria n.º 181/86 de 06 de Maio, nos Ministérios de Território da Educação e da Cultura - 50% transporte escolar	TIAGO EMANUEL FREITAS FERREIRA	060801	37,78	
Ao abrigo do n.º 4 do art. 3º do DL n.º 299/84 nos termos definidos na portaria n.º 181/86 de 06 de Maio, nos Ministérios de Território da Educação e da Cultura - 50% transporte escolar	TIAGO EMANUEL PEREIRA MAGALHAES	060801	90,46	
Ao abrigo do n.º 4 do art. 3º do DL n.º 299/84 nos termos definidos na portaria n.º 181/86 de 06 de Maio, nos Ministérios de Território da Educação e da Cultura - 50% transporte escolar	TIAGO MANUEL SILVA CORREIA	060801	31,03	
Ao abrigo do n.º 4 do art. 3º do DL n.º 299/84 nos termos definidos na portaria n.º 181/86 de 06 de Maio, nos Ministérios de Território da Educação e da Cultura - 50% transporte escolar	TIAGO MIGUEL NETO MENDES	060801	231,71	
Ao abrigo do n.º 4 do art. 3º do DL n.º 299/84 nos termos definidos na portaria n.º 181/86 de 06 de Maio, nos Ministérios de Território da Educação e da Cultura - 50% transporte escolar	TIAGO RAFAEL MAGALHES COSTA	060801	84,74	
Ao abrigo do n.º 4 do art. 3º do DL n.º 299/84 nos termos definidos na portaria n.º 181/86 de 06 de Maio, nos Ministérios de Território da Educação e da Cultura - 50% transporte escolar	TICIANA ALEXANDRA LEITE MOREIRA RIBEIRO	060801	130,58	
Ao abrigo do n.º 4 do art. 3º do DL n.º 299/84 nos termos definidos na portaria n.º 181/86 de 06 de Maio, nos Ministérios de Território da Educação e da Cultura - 50% transporte escolar	VANIA ALEXANDRA OLIVEIRA GONCALVES	060801	68,29	
Ao abrigo do n.º 4 do art. 3º do DL n.º 299/84 nos termos definidos na portaria n.º 181/86 de 06 de Maio, nos Ministérios de Território da Educação e da Cultura - 50% transporte escolar	VANIA JESUS LOPES TEIXEIRA	060801	134,30	
Ao abrigo do n.º 4 do art. 3º do DL n.º 299/84 nos termos definidos na portaria n.º 181/86 de 06 de Maio, nos Ministérios de Território da Educação e da Cultura - 50% transporte escolar	VANIA RAFAELA SILVA FERREIRA MARTINS	060801	22,29	
Ao abrigo do n.º 4 do art. 3º do DL n.º 299/84 nos termos definidos na portaria n.º 181/86 de 06 de Maio, nos Ministérios de Território da Educação e da Cultura - 50% transporte escolar	VANIA RAQUEL AZEVEDO FONSECA	060801	83,30	
Ao abrigo do n.º 4 do art. 3º do DL n.º 299/84 nos termos definidos na portaria n.º 181/86 de 06 de Maio, nos Ministérios de Território da Educação e da Cultura - 50% transporte escolar	VANIA SOFIA MENDES MARTINS	060801	88,11	
Ao abrigo do n.º 4 do art. 3º do DL n.º 299/84 nos termos definidos na portaria n.º 181/86 de 06 de Maio, nos Ministérios de Território da Educação e da Cultura - 50% transporte escolar	VANIA SOFIA SOUSA FREITAS	060801	65,60	
Ao abrigo do n.º 4 do art. 3º do DL n.º 299/84 nos termos definidos na portaria n.º 181/86 de 06 de Maio, nos Ministérios de Território da Educação e da Cultura - 50% transporte escolar	VERA ADRIANA SILVA SANTOS	060801	32,49	
Ao abrigo do n.º 4 do art. 3º do DL n.º 299/84 nos termos definidos na portaria n.º 181/86 de 06 de Maio, nos Ministérios de Território da Educação e da Cultura - 50% transporte escolar	VERA MONICA ANTUNES ALMEIDA	060801	22,23	
Ao abrigo do n.º 4 do art. 3º do DL n.º 299/84 nos termos definidos na portaria n.º 181/86 de 06 de Maio, nos Ministérios de Território da Educação e da Cultura - 50% transporte escolar	VERA PATRICIA FARIA CASTRO	060801	37,78	
Ao abrigo do n.º 4 do art. 3º do DL n.º 299/84 nos termos definidos na portaria n.º 181/86 de 06 de Maio, nos Ministérios de Território da Educação e da Cultura - 50% transporte escolar	VERA PATRICIA MELO OLIVEIRA	060801	101,04	
Ao abrigo do n.º 4 do art. 3º do DL n.º 299/84 nos termos definidos na portaria n.º 181/86 de 06 de Maio, nos Ministérios de Território da Educação e da Cultura - 50% transporte escolar	VERONICA PATRICIA SOUSA MARTINS	060801	209,40	
Ao abrigo do n.º 4 do art. 3º do DL n.º 299/84 nos termos definidos na portaria n.º 181/86 de 06 de Maio, nos Ministérios de Território da Educação e da Cultura - 50% transporte escolar	VICENTE DANIEL ALMEIDA MAGALHAES	060801	102,92	

Disposições Legais	Entidade Financiadora	Classific. Económica	Transferências Obtidas	Observações
Ao abrigo do n.º 4 do art. 3º do DL n.º 299/84 nos termos definidos na portaria n.º 181/86 de 06 de Maio, nos Ministérios de Território da Educação e da Cultura - 50% transporte escolar	VICENTE MANUEL ALMEIDA MAGALHAES	060801	74,29	
Ao abrigo do n.º 4 do art. 3º do DL n.º 299/84 nos termos definidos na portaria n.º 181/86 de 06 de Maio, nos Ministérios de Território da Educação e da Cultura - 50% transporte escolar	VITOR DANIEL SALGADO SILVA	060801	83,30	
Ao abrigo do n.º 4 do art. 3º do DL n.º 299/84 nos termos definidos na portaria n.º 181/86 de 06 de Maio, nos Ministérios de Território da Educação e da Cultura - 50% transporte escolar	VITOR EMANUEL MENDONÇA LEITE	060801	32,49	
Ao abrigo do n.º 4 do art. 3º do DL n.º 299/84 nos termos definidos na portaria n.º 181/86 de 06 de Maio, nos Ministérios de Território da Educação e da Cultura - 50% transporte escolar	VITOR HUGO MAGALHAES PEREIRA	060801	131,26	
Ao abrigo do n.º 4 do art. 3º do DL n.º 299/84 nos termos definidos na portaria n.º 181/86 de 06 de Maio, nos Ministérios de Território da Educação e da Cultura - 50% transporte escolar	VITOR JOSE BROCHADO MACHADO	060801	34,50	
Ao abrigo do n.º 4 do art. 3º do DL n.º 299/84 nos termos definidos na portaria n.º 181/86 de 06 de Maio, nos Ministérios de Território da Educação e da Cultura - 50% transporte escolar	VITOR MANUEL NEVES GOUVEIA	060801	131,26	
Ao abrigo do n.º 4 do art. 3º do DL n.º 299/84 nos termos definidos na portaria n.º 181/86 de 06 de Maio, nos Ministérios de Território da Educação e da Cultura - 50% transporte escolar	VITOR MIGUEL COSTA LEITE	060801	41,50	
Ao abrigo do nº.5 do artigo 46º da Lei nº 64-A/2008, de 31 de Dezembro Lei que aprova o Orçamento de Estado para 2009	DGAL - DIRECCAO GERAL DAS AUTARQUIAS LOCAIS	0603019901	58.002,00	
Ao abrigo do nº1 do art. 72 da Lei nº 13/99 de 22 de Março	DIRECCAO GERAL DE ADMINISTRACAO INTERNA - ADMINISTRACAO ELEITORAL	0603019914	1.014,12	
Candidatura ao Eixo 5 do Programa Operacional Potencial Humano (POPH) - Apoio ao Empreendedorismo e à Transição para a Vida Activa - 5.2 Estágios Profissionais - 5.2.2 Estágios Profissionais na Administração Pública Local (2ª edição do PEPAL)	PROGRAMA OPERACIONAL POTENCIAL HUMANO	060306020101	6.476,39	
Contrato de execução assinado com o Ministério da Educação ao abrigo do Dec. Lei 144/08, de 28 de Julho	GABINETE DE GESTAO FINANCEIRA DO MINISTERIO DA EDUCACAO	0603019902	1.228.383,81	
Contrato de execução assinado com o Ministério da Educação ao abrigo do Dec. Lei 144/08, de 28 de Julho	GABINETE DE GESTAO FINANCEIRA DO MINISTERIO DA EDUCACAO	0603019915	40.000,00	
Contrato-programa celebrado entre o Município de Vizela e a Dren, referente à operacionalização do Programa de Generalização do ensino do Inglês aos 3º e 4º anos e de outras actividades de enriquecimento curricular no 1º CEB	DREN - DIRECCAO REGIONAL DE EDUCACAO DO NORTE	0603019908	317.407,87	
Despacho conjunto 562/01 - Protocolo de Colaboração	INSTITUTO DA SEGURANCA SOCIAL I.P. - SERVICOS CENTRAIS	0603019904	18.897,24	
Lei n.º 64-A/2008 de 31 de Dezembro Orçamento de Estado para 2009	DGAL - DIRECCAO GERAL DAS AUTARQUIAS LOCAIS	06030101	2.604.296,00	
Lei n.º 64-A/2008 de 31 de Dezembro Orçamento de Estado para 2009	DGAL - DIRECCAO GERAL DAS AUTARQUIAS LOCAIS	06030102	479.639,00	
Lei n.º 64-A/2008 de 31 de Dezembro Orçamento de Estado para 2009	DGAL - DIRECCAO GERAL DAS AUTARQUIAS LOCAIS	06030103	295.085,00	
Nos termos da alínea a), n.º1, art.º 11º da Portaria n.º 192/96, de 30.05, com as alterações introduzidas pelo n.º 1, art.º 8º da Lei n.º 53-B/2006.	INSTITUTO DE EMPREGO E FORMACAO PROFISSIONAL	06030799	9.826,80	
Programa de Apoios do Fundo Florestal Permanente - Prevenção e Protecção da Floresta contra Incêndios . Proj. 2005.09.002308.5.	IFAP - INSTITUTO DE FINANCIAMENTO DA AGRICULTURA E PESCAS	0603019913	14.357,22	
Programa de Generalização do Fornecimento de Refeições Escolares ao 1º CEB - Despacho n.º 22251/2005, de 25 de Outubro.	DREN - DIRECCAO REGIONAL DE EDUCACAO DO NORTE	0603019903	43.547,38	
Transferência efectuada ao abrigo da candidatura ao programa de apoio à promoção da leitura em bibliotecas públicas da Fundação Calouste Gulbenkian.	FUNDAÇÃO CALOUSTE GULBENKIAN	060701	10.000,00	
		Total ...	5.492.408,53	

Disposições Legais	Entidade Beneficiária	Classific. Económica	Transferências Efectuadas	Observações
Alínea a) do art. 14º da Lei 172/99 de 21 de Setembro	AMAVE - ASSOCIACAO DE MUNICIPIOS DO VALE DO AVE	08050104	132.013,47	
Ao abrigo das alíneas a) e b) do nr.4 do art.64 do Dec.Lei nr.169/99, de 18 de Setembro, com a alteração introduzida pela lei nr.5-a/02, de 11 de Janeiro	CENTRO SOCIAL E PAROQUIAL DE STA EULALIA	080701	162.068,80	
Ao abrigo das alíneas a) e b) do nr.4 do art.64 do Dec.Lei nr.169/99, de 18 de Setembro, com a alteração introduzida pela lei nr.5-a/02, de 11 de Janeiro	CENTRO SOCIAL E PAROQUIAL DE S.MIGUEL	080701	45.000,00	
Ao abrigo das alíneas a) e b) do nr.4 do art.64 do Dec.Lei nr.169/99, de 18 de Setembro, com a alteração introduzida pela lei nr.5-a/02, de 11 de Janeiro	FABRICA DA IGREJA PAROQUIAL DA FREGUESIA DE SANTO ADRIAO	080701	80.972,50	
Ao abrigo das alíneas a) e b) do nr.4 do art.64 do Dec.Lei nr.169/99, de 18 de Setembro, com a alteração introduzida pela lei nr.5-a/02, de 11 de Janeiro	REAL ASSOCIACAO HUMANITARIA DOS BOMBEIROS VOLUNTARIOS DE VIZELA	080701	53.400,00	
		Total ...	473.454,77	

Disposições Legais	Entidade Financiadora	Classific. Económica	Transferências Obtidas	Observações
Adesão da Amave à Resinorte, SA - Dec. Lei n.º 235/09 de 15 de Setembro	AMAVE - ASSOCIACAO DE MUNICIPIOS DO VALE DO AVE	100501	361.114,28	
Ao abrigo do art.64, do nr.4, alínea a) e b) da lei nr.169/99	REDE FERROVIARIA NACIONAL - REFER EPE	10010101	7.640,07	
Contrato-Programa celebrado com a DGAL para a execução dos Paços do Concelho de Vizela, Dec. Lei nr.384/87 de 24/12	DGAL - DIRECCAO GERAL DAS AUTARQUIAS LOCAIS	1003010401	253.413,39	
Lei n.º 64-A/2008 de 31 de Dezembro Orçamento de Estado para 2009	DGAL - DIRECCAO GERAL DAS AUTARQUIAS LOCAIS	10030101	1.736.197,00	
Requa/Ampl. EB1/J.I Maria de Lurdes Sampaio e Melo¿Sto Adrião¿Proj. cand. Eixo Prior 3¿Valorização/Qualificação Ambiental/Territorial, Qualificação dos Serv. Colect. Territoriais de Prox., Requal. Rede Escolar 1º ciclo E. B. e Educ. Pré-escolar ON2	INSTITUTO FINANCEIRO PARA O DESENVOLVIMENTO REGIONAL, IP	100307040102	188.826,81	
		Total ...	2.547.191,55	

Disposições Legais	Entidade Beneficiária	Classific. Económica	Subsídios Pagos	Observações
Ao abrigo das alíneas a) e b) do nr.4 do art.64 do Dec.Lei nr.169/99, de 18 de Setembro, com a alteração introduzida pela lei nr.5-a/02, de 11 de Janeiro	ADOLFO HENRIQUE FERREIRA CUNHA	050803	600,00	
Ao abrigo das alíneas a) e b) do nr.4 do art.64 do Dec.Lei nr.169/99, de 18 de Setembro, com a alteração introduzida pela lei nr.5-a/02, de 11 de Janeiro	ADÃO ALEXANDRE DA SILVA GONÇALVES	050803	50,00	
Ao abrigo das alíneas a) e b) do nr.4 do art.64 do Dec.Lei nr.169/99, de 18 de Setembro, com a alteração introduzida pela lei nr.5-a/02, de 11 de Janeiro	AIDA DE FREITAS AMARAL DE ALMEIDA	050803	50,00	
Ao abrigo das alíneas a) e b) do nr.4 do art.64 do Dec.Lei nr.169/99, de 18 de Setembro, com a alteração introduzida pela lei nr.5-a/02, de 11 de Janeiro	ANA MARIA DE FREITAS FERREIRA	050803	400,00	
Ao abrigo das alíneas a) e b) do nr.4 do art.64 do Dec.Lei nr.169/99, de 18 de Setembro, com a alteração introduzida pela lei nr.5-a/02, de 11 de Janeiro	ANA PAULA OLIVEIRA DA COSTA BARROS	050803	125,00	
Ao abrigo das alíneas a) e b) do nr.4 do art.64 do Dec.Lei nr.169/99, de 18 de Setembro, com a alteração introduzida pela lei nr.5-a/02, de 11 de Janeiro	CAMILA ALMEIDA FREITAS RIBEIRO	050803	95,52	
Ao abrigo das alíneas a) e b) do nr.4 do art.64 do Dec.Lei nr.169/99, de 18 de Setembro, com a alteração introduzida pela lei nr.5-a/02, de 11 de Janeiro	CAMILA DE LURDES MACHADO COSTA	050803	625,00	
Ao abrigo das alíneas a) e b) do nr.4 do art.64 do Dec.Lei nr.169/99, de 18 de Setembro, com a alteração introduzida pela lei nr.5-a/02, de 11 de Janeiro	DEOLINDA JESUS OLIVEIRA PRUDÊNCIO	050803	300,00	
Ao abrigo das alíneas a) e b) do nr.4 do art.64 do Dec.Lei nr.169/99, de 18 de Setembro, com a alteração introduzida pela lei nr.5-a/02, de 11 de Janeiro	EDUARDA MARIA PACHECO FERREIRA	050803	25,00	
Ao abrigo das alíneas a) e b) do nr.4 do art.64 do Dec.Lei nr.169/99, de 18 de Setembro, com a alteração introduzida pela lei nr.5-a/02, de 11 de Janeiro	ELIANA SUSETE NOVO GOMES	050803	500,00	
Ao abrigo das alíneas a) e b) do nr.4 do art.64 do Dec.Lei nr.169/99, de 18 de Setembro, com a alteração introduzida pela lei nr.5-a/02, de 11 de Janeiro	FATIMA FONSECA DIAS	050803	50,00	
Ao abrigo das alíneas a) e b) do nr.4 do art.64 do Dec.Lei nr.169/99, de 18 de Setembro, com a alteração introduzida pela lei nr.5-a/02, de 11 de Janeiro	FRANCELINA ALVES FREITAS	050803	300,00	
Ao abrigo das alíneas a) e b) do nr.4 do art.64 do Dec.Lei nr.169/99, de 18 de Setembro, com a alteração introduzida pela lei nr.5-a/02, de 11 de Janeiro	HELENA DULCE DA SILVA PACHECO	050803	86,84	
Ao abrigo das alíneas a) e b) do nr.4 do art.64 do Dec.Lei nr.169/99, de 18 de Setembro, com a alteração introduzida pela lei nr.5-a/02, de 11 de Janeiro	JOSÉ ANTÓNIO DE MACEDO LEITE	050803	35,17	
Ao abrigo das alíneas a) e b) do nr.4 do art.64 do Dec.Lei nr.169/99, de 18 de Setembro, com a alteração introduzida pela lei nr.5-a/02, de 11 de Janeiro	JOSÉ JOAQUIM MACHADO COSTA	050803	500,00	
Ao abrigo das alíneas a) e b) do nr.4 do art.64 do Dec.Lei nr.169/99, de 18 de Setembro, com a alteração introduzida pela lei nr.5-a/02, de 11 de Janeiro	JOÃO PEIXOTO FERREIRA	050803	150,00	
Ao abrigo das alíneas a) e b) do nr.4 do art.64 do Dec.Lei nr.169/99, de 18 de Setembro, com a alteração introduzida pela lei nr.5-a/02, de 11 de Janeiro	LAURA SILVA PINTO RIBEIRO	050803	50,00	
Ao abrigo das alíneas a) e b) do nr.4 do art.64 do Dec.Lei nr.169/99, de 18 de Setembro, com a alteração introduzida pela lei nr.5-a/02, de 11 de Janeiro	LAURINDA MENDES FARIA	050803	500,00	
Ao abrigo das alíneas a) e b) do nr.4 do art.64 do Dec.Lei nr.169/99, de 18 de Setembro, com a alteração introduzida pela lei nr.5-a/02, de 11 de Janeiro	LÚCIA ANDREIA CUNHA MACHADO	050803	250,00	
Ao abrigo das alíneas a) e b) do nr.4 do art.64 do Dec.Lei nr.169/99, de 18 de Setembro, com a alteração introduzida pela lei nr.5-a/02, de 11 de Janeiro	MANUEL ANTÓNIO CAMPOS SEMANAS	050803	200,00	
Ao abrigo das alíneas a) e b) do nr.4 do art.64 do Dec.Lei nr.169/99, de 18 de Setembro, com a alteração introduzida pela lei nr.5-a/02, de 11 de Janeiro	MANUEL JOÃO NETO FREITAS	050803	32,80	

Disposições Legais	Entidade Beneficiária	Classific. Económica	Subsídios Pagos	Observações
Ao abrigo das alíneas a) e b) do nr.4 do art.64 do Dec.Lei nr.169/99, de 18 de Setembro, com a alteração introduzida pela lei nr.5-a/02, de 11 de Janeiro	MARIA ALCINA FERREIRA DA COSTA SANTOS	050803	115,20	
Ao abrigo das alíneas a) e b) do nr.4 do art.64 do Dec.Lei nr.169/99, de 18 de Setembro, com a alteração introduzida pela lei nr.5-a/02, de 11 de Janeiro	MARIA CRISTINA DA SILVA GONCALVES	050803	160,00	
Ao abrigo das alíneas a) e b) do nr.4 do art.64 do Dec.Lei nr.169/99, de 18 de Setembro, com a alteração introduzida pela lei nr.5-a/02, de 11 de Janeiro	MARIA DE FÁTIMA LOPES CASTRO	050803	150,00	
Ao abrigo das alíneas a) e b) do nr.4 do art.64 do Dec.Lei nr.169/99, de 18 de Setembro, com a alteração introduzida pela lei nr.5-a/02, de 11 de Janeiro	MARIA EDUARDA PEIXOTO DA CUNHA	050803	300,00	
Ao abrigo das alíneas a) e b) do nr.4 do art.64 do Dec.Lei nr.169/99, de 18 de Setembro, com a alteração introduzida pela lei nr.5-a/02, de 11 de Janeiro	MARIA EMILIA PEREIRA SILVA	050803	50,00	
Ao abrigo das alíneas a) e b) do nr.4 do art.64 do Dec.Lei nr.169/99, de 18 de Setembro, com a alteração introduzida pela lei nr.5-a/02, de 11 de Janeiro	MARIA JOSE PEREIRA LOPES	050803	625,00	
Ao abrigo das alíneas a) e b) do nr.4 do art.64 do Dec.Lei nr.169/99, de 18 de Setembro, com a alteração introduzida pela lei nr.5-a/02, de 11 de Janeiro	MARIA JOÃO FARIA SOUSA	050803	500,00	
Ao abrigo das alíneas a) e b) do nr.4 do art.64 do Dec.Lei nr.169/99, de 18 de Setembro, com a alteração introduzida pela lei nr.5-a/02, de 11 de Janeiro	MARIA LINA FERREIRA MACEDO ALVES	050803	50,00	
Ao abrigo das alíneas a) e b) do nr.4 do art.64 do Dec.Lei nr.169/99, de 18 de Setembro, com a alteração introduzida pela lei nr.5-a/02, de 11 de Janeiro	MARIA LUISA MENDES LEITE	050803	600,00	
Ao abrigo das alíneas a) e b) do nr.4 do art.64 do Dec.Lei nr.169/99, de 18 de Setembro, com a alteração introduzida pela lei nr.5-a/02, de 11 de Janeiro	MARIA MANUELA PACHECO FERREIRA	050803	125,00	
Ao abrigo do n.º 1 art. 12ª da portaria 250/2009 de 09 de Março	ANTONIO DIAS PEREIRA	050803	468,30	
Ao abrigo do n.º 1 art. 12ª da portaria 250/2009 de 09 de Março	ANTONIO JOSE MATOS VASCONCELOS	050803	409,80	
Ao abrigo do n.º 1 art. 12ª da portaria 250/2009 de 09 de Março	ANTONIO JOSÉ MAGALHÃES MIRANDA	050803	419,10	
Ao abrigo do n.º 1 art. 12ª da portaria 250/2009 de 09 de Março	ANTONIO MANUEL FARIA MARTINS	050803	651,36	
Ao abrigo do n.º 1 art. 12ª da portaria 250/2009 de 09 de Março	ANTONIO MONTEIRO FERREIRA	050803	273,81	
Ao abrigo do n.º 1 art. 12ª da portaria 250/2009 de 09 de Março	ARLINDO JOAQUIM DE FREITAS	050803	419,10	
Ao abrigo do n.º 1 art. 12ª da portaria 250/2009 de 09 de Março	ARMANDO PEREIRA DA SILVA	050803	419,40	
Ao abrigo do n.º 1 art. 12ª da portaria 250/2009 de 09 de Março	CARLOS ALBERTO DIAS PINHEIRO ROCHA	050803	86,28	
Ao abrigo do n.º 1 art. 12ª da portaria 250/2009 de 09 de Março	DOMINGOS LOPES DA CUNHA	050803	419,10	
Ao abrigo do n.º 1 art. 12ª da portaria 250/2009 de 09 de Março	DOMINGOS SILVA PINTO	050803	419,10	
Ao abrigo do n.º 1 art. 12ª da portaria 250/2009 de 09 de Março	FERNANDO MANUEL MENDES ALVES	050803	419,10	
Ao abrigo do n.º 1 art. 12ª da portaria 250/2009 de 09 de Março	ISRAEL TEIXEIRA FERNANDES MAGALHAES	050803	987,90	
Ao abrigo do n.º 1 art. 12ª da portaria 250/2009 de 09 de Março	JOAQUIM FERREIRA SILVA	050803	455,70	
Ao abrigo do n.º 1 art. 12ª da portaria 250/2009 de 09 de Março	JOSE ANTONIO RIBEIRO VIEIRA	050803	419,70	
Ao abrigo do n.º 1 art. 12ª da portaria 250/2009 de 09 de Março	JOSE ANTONIO SALGADO PINHEIRO	050803	419,10	
Ao abrigo do n.º 1 art. 12ª da portaria 250/2009 de 09 de Março	MANUEL ABREU FERREIRA	050803	762,00	
Ao abrigo do n.º 1 art. 12ª da portaria 250/2009 de 09 de Março	MARCO ANTONIO PEREIRA SILVA	050803	311,32	
Ao abrigo do n.º 1 art. 12ª da portaria 250/2009 de 09 de Março	MARIA ROSA PEREIRA MONTEIRO	050803	419,10	
Ao abrigo do n.º 1 art. 12ª da portaria 250/2009 de 09 de Março	RAMIRO MACEDO CARVALHO	050803	419,10	
Ao abrigo do n.º 1 art. 12ª da portaria 250/2009 de 09 de Março	SERAFIM SOUSA CARVALHO	050803	833,70	
Ao abrigo do n.º 1 art. 12ª da portaria 250/2009 de 09 de Março	SILVERIO JOSE RIBEIRO BARBOSA	050803	385,80	
Ao abrigo do n.º 1 art. 13ª da portaria 128/2009 de 30 de Janeiro	ALEXANDRINA FILOMENA GONÇALVES RIBEIRO	050803	30,73	
Ao abrigo do n.º 1 art. 13ª da portaria 128/2009 de 30 de Janeiro	ALFREDO TEIXEIRA DA MOTA	050803	233,28	
Ao abrigo do n.º 1 art. 13ª da portaria 128/2009 de 30 de Janeiro	ANDREIA PATRICIA SALGADO FREITAS	050803	5,52	
Ao abrigo do n.º 1 art. 13ª da portaria 128/2009 de 30 de Janeiro	CARLA CAROLINA DE CASTRO DE FREITAS	050803	204,32	
Ao abrigo do n.º 1 art. 13ª da portaria 128/2009 de 30 de Janeiro	CARLOS ALBERTO DIAS PINHEIRO ROCHA	050803	201,32	
Ao abrigo do n.º 1 art. 13ª da portaria 128/2009 de 30 de Janeiro	CARLOS ALBERTO MARTINS SILVA	050803	419,10	
Ao abrigo do n.º 1 art. 13ª da portaria 128/2009 de 30 de Janeiro	CARLOS MANUEL FERREIRA SILVA	050803	83,82	
Ao abrigo do n.º 1 art. 13ª da portaria 128/2009 de 30 de Janeiro	CRISTIANO MIGUEL SILVA FERREIRA	050803	83,82	
Ao abrigo do n.º 1 art. 13ª da portaria 128/2009 de 30 de Janeiro	CRISTINA DE JESUS LOPES DA SILVA	050803	259,84	
Ao abrigo do n.º 1 art. 13ª da portaria 128/2009 de 30 de Janeiro	CRISTINA MARIA PEREIRA AZEVEDO	050803	259,84	
Ao abrigo do n.º 1 art. 13ª da portaria 128/2009 de 30 de Janeiro	DEBORA CONCEIÇÃO CASTRO GONÇALVES	050803	201,24	
Ao abrigo do n.º 1 art. 13ª da portaria 128/2009 de 30 de Janeiro	DOMINGOS FERNANDO SILVA COSTA	050803	110,28	
Ao abrigo do n.º 1 art. 13ª da portaria 128/2009 de 30 de Janeiro	DOMINGOS SERGIO OLIVEIRA PINTO	050803	83,84	

Disposições Legais	Entidade Beneficiária	Classific. Económica	Subsídios Pagos	Observações
Ao abrigo do n.º 1 art. 13ª da portaria 128/2009 de 30 de Janeiro	DOMINGOS SOARES LEITE	050803	195,62	
Ao abrigo do n.º 1 art. 13ª da portaria 128/2009 de 30 de Janeiro	FILOMENA PEREIRA GONÇALVES	050803	110,10	
Ao abrigo do n.º 1 art. 13ª da portaria 128/2009 de 30 de Janeiro	FLORBELA ALEXANDRINA RIBEIRO FERREIRA	050803	299,03	
Ao abrigo do n.º 1 art. 13ª da portaria 128/2009 de 30 de Janeiro	GLORIA MENDES SALGADO	050803	318,52	
Ao abrigo do n.º 1 art. 13ª da portaria 128/2009 de 30 de Janeiro	JOAQUINA FERNANDA SILVA COSTA AMARAL	050803	318,59	
Ao abrigo do n.º 1 art. 13ª da portaria 128/2009 de 30 de Janeiro	JOSE CARLOS FERREIRA ARAUJO	050803	75,00	
Ao abrigo do n.º 1 art. 13ª da portaria 128/2009 de 30 de Janeiro	JOSE DA COSTA TEIXEIRA	050803	318,52	
Ao abrigo do n.º 1 art. 13ª da portaria 128/2009 de 30 de Janeiro	JOSE FERNANDO PEREIRA LOPES	050803	167,64	
Ao abrigo do n.º 1 art. 13ª da portaria 128/2009 de 30 de Janeiro	JOSEFA MARIA PINTO OLOVEIRA	050803	277,13	
Ao abrigo do n.º 1 art. 13ª da portaria 128/2009 de 30 de Janeiro	MAGDA SOFIA MAGALHÃES BARBOSA	050803	271,02	
Ao abrigo do n.º 1 art. 13ª da portaria 128/2009 de 30 de Janeiro	MARIA ASSUNÇÃO FREITAS ALVES GOMES	050803	159,84	
Ao abrigo do n.º 1 art. 13ª da portaria 128/2009 de 30 de Janeiro	MARIA DE BELÉM SOUSA COSTA	050803	279,40	
Ao abrigo do n.º 1 art. 13ª da portaria 128/2009 de 30 de Janeiro	MARIA EMILIA FERREIRA PEDROSA	050803	223,52	
Ao abrigo do n.º 1 art. 13ª da portaria 128/2009 de 30 de Janeiro	MARIA EULALIA COSTA FERREIRA	050803	259,84	
Ao abrigo do n.º 1 art. 13ª da portaria 128/2009 de 30 de Janeiro	MARIA HELENA DA SILVA MARTINS	050803	228,60	
Ao abrigo do n.º 1 art. 13ª da portaria 128/2009 de 30 de Janeiro	MARIA LUISA SALGADO GONÇALVES	050803	176,02	
Ao abrigo do n.º 1 art. 13ª da portaria 128/2009 de 30 de Janeiro	NORBERTO FERREIRA SAMPAIO	050803	251,46	
Ao abrigo do n.º 1 art. 13ª da portaria 128/2009 de 30 de Janeiro	ROGERIO PAULINO ABREU RIBEIRO	050803	232,96	
Ao abrigo do n.º 1 art. 13ª da portaria 128/2009 de 30 de Janeiro	ROSA MARIA FERNANDES DA COSTA	050803	318,59	
Ao abrigo do n.º 1 art. 13ª da portaria 128/2009 de 30 de Janeiro	SANDRA CRISTINA NUNES VAZ	050803	83,82	
Ao abrigo do n.º 1 art. 13ª da portaria 128/2009 de 30 de Janeiro	TERESA DOLORES FERREIRA ABREU	050803	259,84	
Ao abrigo do n.º 1 art. 13ª da portaria 128/2009 de 30 de Janeiro	VASCO JORGE CALDAS FERNANDES	050803	30,73	
Ao abrigo do n.º 2 art. 13ª da portaria 128/2009 de 30 de Janeiro	NUNO AGOSTINHO OLIVEIRA BARROS	050803	1.257,66	
Ao abrigo do n.º 2 art. 13ª da portaria 128/2009 de 30 de Janeiro	SANDRA MARIA ARAUJO MARTINS	050803	419,22	
		Total ...	26.128,02	

PONTO 8.3.6.1. - MAPA RESPEITANTE AO ENDIVIDAMENTO DE MÉDIO OU LONGO PRAZO

Câmara Municipal de Vizela – EMPRÉSTIMOS

De 01 de Janeiro a 31 de Dezembro de 2009

(Un.:€uros)

Caracterização do Empréstimo	Data de aprovação A. M	Data de contratação do empréstimo	Prazo do contrato	Anos decorridos	Visto do TC		Finalidade	Entidade Credora	Capital		Taxa de juro		Encargos do ano				Encargos do ano vencidos e não pagos	Dívida em 01 de Janeiro	Dívida em 31 de Dezembro	Obs
					nº de registo	Data			Contratado	Utilizado	Inicial	Actual	Amortização	Juros	Total	Juros de mora				
Médio e longo prazo :																				
CGD - Construção da Habitação Social	26-07-2002	24-02-2003	20	6	3436/02	23-01-2003	I – al. a) n.º 2 art. 61 Lei n.º 2/2007, 15 de Janeiro	CGD	412.099,00 €	401.041,00 €	1,350%*(1)	0,802%*(1)	18.759,34 €	7.172,23 €	25.931,57 €	0,00 €	0,00 €	317.482,11 €	298.722,77 €	
BCP - Construção da Praça do Município e da Ligação da Rua António Pereira da Silva ao Largo da Feira	06-05-2003	15-09-2003	20	6	1579/03	15-09-2003	N	BCP	445.506,00 €	445.506,00 €	3,000%	1,615%	19.544,63 €	15.993,00 €	35.537,63 €	0,00 €	0,00 €	392.984,64 €	373.440,01 €	a)
CGD - Várias obras de Comparticipação Comunitária	25-06-2004	14-07-2004	10	5	1615/04	16-09-2004	I – al. a) n.º 2 art. 61 Lei n.º 2/2007, 15 de Janeiro	CGD	67.500,00 €	67.500,00 €	2,604%	1,706%	8.437,50 €	2.218,85 €	10.656,35 €	0,00 €	0,00 €	50.625,00 €	42.187,50 €	
CGD - Várias Obras	25-06-2004	14-07-2004	20	5	1616/04	25-08-2004	N	CGD	486.928,00 €	486.928,00 €	2,633%	1,706%	27.051,56 €	19.383,12 €	46.434,68 €	0,00 €	0,00 €	432.824,88 €	405.773,32 €	
BES - Novo Espaço da Feira Semanal	30-09-2004	14-12-2004	10	5	2496/04	18-11-2004	N	BES	75.109,00 €	75.109,00 €	2,515%	1,199%	9.388,62 €	1.456,86 €	10.845,48 €	0,00 €	0,00 €	56.331,76 €	46.943,14 €	
BST - Várias Obras	29-04-2005	16-08-2005	20	4	1462/05	04-08-2005	N	BST	532.240,00 €	532.240,00 €	2,344%	1,383%	29.568,88 €	20.308,19 €	49.877,07 €	0,00 €	0,00 €	502.671,12 €	473.102,24 €	
CGD - Várias Obras	23-09-2005	21-10-2005	20	4	2771/05	06-12-2005	N	CGD	266.776,00 €	266.776,00 €	2,437%	1,191%	14.820,88 €	9.199,06 €	24.019,94 €	0,00 €	0,00 €	251.955,12 €	237.134,24 €	
BES – Várias Obras	26-06-2006	07-09-2006	20	3	1409/06	07-09-2006	N	BES	673.511,00 €	623.761,00 €	3,592%	1,145%	34.653,38 €	22.500,07 €	57.153,45 €	0,00 €	0,00 €	623.761,00 €	589.107,62 €	
BCP – Várias Obras	29-09-2006	18-01-2007	20	2	2084/06	18-01-2007	N	BCP	223.110,00 €	198.110,00 €	3,973%	1,521%	5.503,06 €	8.674,36 €	14.177,42 €	0,00 €	0,00 €	198.110,00 €	192.606,94 €	
CGD - Várias Obras	15-06-2007	06-07-2007	10	2	877/07	02-08-2007	N	CGD	340.000,00 €	340.000,00 €	4,336%	1,489%	0,00 €	9.859,54 €	9.859,54 €	0,00 €	0,00 €	219.524,90 €	340.000,00 €	
CGD - Várias Obras	15-06-2007	06-07-2007	15	2	876/07	02-08-2007	N	CGD	319.500,00 €	319.500,00 €	4,336%	1,489%	0,00 €	13.885,84 €	13.885,84 €	0,00 €	0,00 €	319.500,00 €	319.500,00 €	
CGD - Várias Obras	30-04-2008	30-05-2008	20	1	697/08	24-07-2008	N	CGD	2.445.000,00 €	1.439.171,08 €	5,235%	1,457%	0,00 €	41.743,37 €	41.743,37 €	0,00 €	0,00 €	1.004.124,51 €	1.439.171,08 €	
CGD - Aquisição de equipamento de transporte	30-04-2008	30-05-2008	10	1	696/08	24-07-2008	N	CGD	34.000,00 €	28.908,14 €	5,235%	1,457%	0,00 €	1.119,14 €	1.119,14 €	0,00 €	0,00 €	28.908,14 €	28.908,14 €	
BST - "Programa Pagar a Tempo e Horas"	30-04-2008	01-10-2008	5	1	1086/08	01-10-2008	N	BST	108.000,00 €	108.000,00 €	5,469%	1,292%	21.600,00 €	3.733,61 €	25.333,61 €	0,00 €	0,00 €	108.000,00 €	86.400,00 €	
DGTF - "Programa Pagar a Tempo e Horas"	30-04-2008	21-10-2008	10	1	1458/08	27-11-2008	N	DGTF	72.000,00 €	72.000,00 €	---	---	0,00 €	0,00 €	0,00 €	0,00 €	0,00 €	72.000,00 €	72.000,00 €	
CGD - Várias Obras	25-02-2009	25-03-2009	10	0	803/09	24-04-2009	N	CGD	742.000,00 €	501.683,73 €	4,154%	3,235%	0,00 €	634,64 €	634,64 €	0,00 €	0,00 €	0,00 €	501.683,73 €	
Total									**7.243.279,00 €**	**5.906.233,95 €**			**189.327,85 €**	**177.881,88 €**	**367.209,73 €**	**0,00 €**	**0,00 €**	**4.578.803,18 €**	**5.446.680,73 €**	
Limite de endividamento de acordo com a LFL			**7.010.906,17 €**																	

*(1) Taxa líquida.

a) Existe 0,01€ a mais no juros e menos na amortização por troca de classificação

Nota: Para a "Data de contratação do empréstimo" foi considerada a data em que o contrato foi dado como perfeito pela instituição bancária em causa.
Tal data coincide com o inicio do prazo de vigência de cada um dos contratos de empréstimo, sendo a excepção o primeiro e o penultimo.
Para o primeiro empréstimo o início do prazo de vigência do contrato é o da data da sua primeira utilização, data esta que foi a 20/03/2003.
Para o penultimo empréstimo o início do prazo de vigência do contrato é imposto contratualmente, sendo este o dia 06/10/2008 - 5 anos de carência de capital e juros

ENTIDADE	OUTRAS DÍVIDAS A TERCEIROS	DATA	ANO	PAGINA
MUN.VIZELA	MES : 12 - DEZEMBRO	2010/03/18	2009	1

COD. CONTA	TERCEIRO	DESIGNAÇÃO	SALDO INICIAL		SALDO FINAL	
			DEBITO	CREDITO	DEVEDOR	CREDOR
22		FORNECEDORES		455.831,22		742.463,28
22.1		Fornecedores c/corrente		269.597,73		567.789,86
22.1.1		Fornecedores c/c		269.597,73		567.789,86
	10418	ECATOTALINSPE, SA		550,20		283,20
	10437	PAO BELA, LDA				148,76
	10588	CELESTE ACTUAL, LIMIDADA		34,57		123,39
	10769	SUMA - SERVICOS URBANOS E MEIO AMBIENTE, SA				2.339,19
	10790	IFEITOS SOLUCOES CRIATIVAS LDA.				63,00
	10824	MINISTERIO DA JUSTICA - INSTITUTO DOS REGISTOS E DO NOTARIADO I.P.				333,33
	11013	CEJUR - CENTRO ESTUDOS JURIDICOS DO MINHO		147,00		
	11168	DATA JURIS, DIREITO E INFORMATICA, LDA.				209,50
	11337	CONSTRUCOES TABUADELO, LDA.		11.850,00		
	11569	BARRINHAS & PORMENORES UNIPESSOAL, LDA				144,00
	11579	GO4MOBILITY-TECNOLOGIA E SERVIÇOS PARA A MOBILIDADE, LDA		60,00		60,00
	11680	SIGNIFICADO - CONSULTADORIA, FORMACAO E INFORMATICA, LDA.		13.167,00		12.720,00
	11946	CTI-COMERCIO DE TRACTORES MAQUINAS AGRICOLAS E INDUSTRIAIS, LDA		257,82		386,46
	11947	SOLTRAFEGO SOLUÇÕES DE TRANSITO ESTACIONAMENTO E COMUNICAÇÕES, SA		1.746,60		
	11957	SUPERMERCADO UNIVERSAL-JOSE FERNANDO ALVES LEITE,UNIP		994,12		4,20
	11966	AURORA DE FATIMA LEITE MENDES SOCIEDADE UNIPESSOAL				51,98
	11999	ENGCREL - CONSTRUÇÃO E REABILITAÇÃO DE EDIFÍCIOS LDA				15.870,42
	12030	MOVEX III - ALUGUER E VENDA DE MODULOS PRE FABRICADOS E MOBILIARIO URBANO, SA		1.519,39		
	1213	ZUIR - INSPECOES DE VEICULOS				123,13
	12143	LIVRARIA PEDROSA, UNIPESSOAL LDA.				159,35
	12230	BOXOIL - COMERCIO DE COMBUSTIVEIS LDA.				343,68
	12266	BRADY IDENTIFICACION SL SOC. UNIPERSONAL-SUCURSAL EM PORTUGAL		107,35		
	12364	HR PROTECÇÃO, SA		459,36		
	12388	OLMAR-ARTIGOS DE PAPELARIA, LDA				3.734,66
	12530	ANTONIO ALBERTO NEVES DE FREITAS UNIPESSOAL, LDA				925,60
	12573	FARMACIA CAMPANTE MARIA SUSANA MAGALHÃES CAMPANTE UNIPESSOAL, LDA				54,25
	12579	JOSE ANTONIO PINTO TALAGAIA, SOCIEDADE UNIPESSOAL, LDA				381,79
	12633	CAETANO AUTOBODY - COMERCIO DE AUTOCARROS, SA				945,29
	12653	R.C. - ETIQUETAS, LDA.				1,00
	12708	RANCHO FOLCLORICO DE SÃO PEDRO DE RORIZ				450,00
	12813	BP PORTUGAL - COMERCIO DE COMBUSTIVEIS E LUBRIFICANTES, SA				12.157,08
	1282	ARRIVA PORTUGAL - TRANSPORTES. LDA		70,60		131,20
	12850	URVINAPOR - ARTIGOS DE HIGIENE E SEGURANÇA, LDA				668,46
	12872	MIIT - MANUTENCAO INDUSTRIAL INFORMATIZADA E TECNOLOGIA, LDA.				1.200,00
	12944	AUTO PAFCOSTA, UNIPESSOAL, LDA.				2.533,86
	13	XAVIER DE FREITAS - MATERIAIS DE CONSTRUCAO, LDA.		58.974,07		
	13117	MOVEX - PRODUCAO VENDA E ALUGUER DE MODULOS PRE-FABRICADOS, S.A.				1.282,80
	1324	QUIOSQUE DAS CHAVES - TIAGO CORREIA VIDEIRA		1,80		
	13248	VIZELAVO - LIMPEZAS PRODUTOS E EQUIPAMENTOS, UNIPESSOAL, LDA				276,00
	16	M. COUTO ALVES, SA		7.076,39		227.902,42
	1646	FOREVERNET-SISTEMAS DE INFORMACAO, LDA				180,00
	1685	VIMUSICA INSTRUMENTOS MUSICAIS		4.200,00		
	1688	MIRACLIP - CENTRO DE PRODUCAO DE IMAGEM, LDA.				94,80
	1701	AREAL EDITORES, SA				27.112,77
	1744	ANTONIO M.F. NETO, LDA		65,02		
	1765	MEDIDATA.NET - SISTEMAS DE INFORMACAO PARA AUTARQUIAS, SA		5.565,20		
	1771	BEFEBAL - SOCIEDADE DE CONSTRUCOES, S.A.				26.197,50
	1772	TMO - TERRAPLANAGENS MIGUEL OLIVEIRA, UNIPESSOAL LDA		780,00		2.699,26
	1936	JOSE DE OLIVEIRA NOGUEIRA & FILHOS, S.A.				72,62
	2	A.S.C. - ARMENIO SALGADO COSTA - COMERCIO DE PRODUTOS DE HIGIENE LDA		2.197,34		2.521,99
		A TRANSPORTAR ...		109.823,83		344.886,94

ENTIDADE	OUTRAS DÍVIDAS A TERCEIROS	DATA	ANO	PAGINA
MUN.VIZELA	MES : 12 - DEZEMBRO	2010/03/18	2009	2

COD. CONTA	TERCEIRO	DESIGNAÇÃO	SALDO INICIAL		SALDO FINAL	
			DEBITO	CREDITO	DEVEDOR	CREDOR
		TRANSPORTE ...		109.823,83		344.886,94
	2052	IRMAOS ARAUJO & Cª., LDA.				140,34
	2084	BOBINAGENS HELDER MONTEIRO & FILHOS LDA				23,11
	2113	ARMANDO DA SILVA FERREIRA		735,00		1.930,00
	273	CANDIDO JOSE RODRIGUES,SA				822,17
	2971	VIZELCARNE, LDA.		114,76		754,64
	3	PH - INFORMATICA E MICRO SISTEMAS LDA				23,50
	3051	15 DE MAIO - EMPRESA DE ARTES GRAFICAS, LDA				1.068,00
	3084	PEVIQUIMICA PRODUTOS QUIMICOS DE MANUTENÇÃO INDUSTRIAL LDA.				28,80
	3100	ATM INFORMATICA 2 - SOLUCOES E SISTEMAS, SA		2.993,22		
	314	A.A. FERREIRA - SERRALHARIA, LDA				420,00
	322	OASIS PLANTAS DE JOSE CARLOS DA SILVA MENDES		22.881,42		20.321,18
	323	SOCINEL DE COSTA RIBEIRO & COUTO-INSTALACOES ELECT., LDA.		1.714,46		902,33
	3242	IGAP - INSTITUTO DE GESTAO E ADMINISTRACAO PUBLICA				165,00
	3246	VIDRARIA VIZELA - JULIO DA SILVA FERREIRA, UNIPESSOAL, LDA				686,10
	329	ANTONIO MIGUEL SILVA COSTA ABREU		236,99		
	338	ALUMIFER DE AUGUSTO DE OLIVEIRA ROCHA & FILHOS, LDA		95,40		
	3401	ABILIO AUGUSTO FERREIRA DE ABREU		360,00		244,32
	342	BELTRAO COELHO "MINHO" SISTEMAS DE ESCRITORIO, LDA.		2.964,50		2.559,18
	358	CONTRASTE - JOSE EUGENIO FERREIRA ALVES				30,00
	364	E.C.V. - EMPREENDIMENTOS CULTURAIS VIZELA, LDA - COLEGIO VIZELA		8.244,00		30.252,40
	365	EDP - DISTRIBUICAO ENERGIA, SA.		2.262,81		
	366	ELECTROLAMEIRA, LDA.		49,80		198,30
	371	FUNDACAO JORGE ANTUNES		1.621,00		2.380,32
	381	IDEAL - LUIS CALDAS & COUTINHO, LDA.				240,00
	396	NACIONAL OFFICE - EQUIPAMENTOS DE ESCRITORIO		53,28		252,00
	398	PONTES & PONTES, LDA. - OFICINA DE PIROTECNIA		10.000,00		
	3989	TURISVER - SOGAE-EDITORA, LDA				50,00
	399	PORTAS & FERNANDES, LDA.				473,54
	403	RECAUCHUTAGEM DE PNEUS DE IRMAOS VALE FERNANDES, LDA.		30,00		381,00
	405	RESOPRE - SOC. REV. DE APARELHOS DE PRECISÃO, S.A.				452,45
	4064	AGUA & PAPEL - HIGIENE E LIMPEZA, LDA				544,14
	4252	TOPGIM MATERIAL DESPORTIVO E LAZER LDA		213,06		
	446	JOANA FOTO DE JOANA DA CUNHA CASTRO E DUARTE		1.415,00		
	466	ATAM - ASSOCIACAO DOS TECNICOS ADM. MUNICIPAIS				125,00
	4750	IDEAL LCC- LIVRARIA,PAPELARIA E ENCADERNACAO, LDA		133,49		145,48
	5113	ULISSES PEREIRA FONTES ARAUJO		1.344,00		683,60
	5257	CABENA - CABINAS DE BENAVENTE, LDA		1.632,00		
	5276	VIZELGRAF - ARTES GRAFICAS, LDA		212,40		
	5279	CDI-COMPANHIA DISTRIBUIDORA DE INFORMATICA, LDA		41,04		
	551	LAVANDARIA GAZELA ,UNIPESSOAL,LDA				96,00
	5514	GUSTAVO CUDELL, LDA.		2.392,10		356,40
	5701	JOSE DE FREITAS MARINHO		798,00		837,90
	5737	CORELEC - COMERCIAL TECNICA DE ILUMINACAO E ENERGIA LDA		1.602,31		
	583	AUTO VIACAO LANDIM, LDA.		22.785,46		35.381,88
	5881	J.M.M. GONCALVES, LDA		1.342,13		1.595,88
	591	NCA-DESIGN & ARTES GRAFICAS. LDA.		234,00		
	6060	ALBINO RICARDO FERREIRA DE CARVALHO		384,00		114,00
	607	EMPRESA APOLO CINE - JOAQUIM DA COSTA AZEVEDO		3.600,00		3.600,00
	6143	DROGARIA DA PRACA - FRANCISCO MANUEL COSTA P. FELIX				341,03
	625	RADIO VIZELA - COOPERATIVA DE RADIO DIFUSAO, CRL		84,00		108,00
	626	U.E.M. - UNIDADE DE ESTRUTURAS METALICAS, SA		3.465,54		4.238,50
	6378	CAMINHOS DE FERRO PORTUGUESES		261,60		
	639	TRANSCOVIZELA - TRANSPORTES PUBLICOS, LDA.		3.773,10		8.617,70
	654	VIMAGAS - COM. DE GAS E LUBRIF., LDA		26.260,48		1.663,73
	668	VIMAGUA-EMPRESA DE AGUA E SANEAMENTO DE GUIMARAES E VIZELA E.I.M., S.A.		30.837,11		31.136,53
	6759	ORDEM DOS ENGENHEIROS		25,00		
		A TRANSPORTAR ...		267.016,29		499.271,39

ENTIDADE	OUTRAS DÍVIDAS A TERCEIROS	DATA	ANO	PAGINA
MUN.VIZELA	MES : 12 - DEZEMBRO	2010/03/18	2009	3

COD. CONTA	TERCEIRO	DESIGNAÇÃO	SALDO INICIAL		SALDO FINAL	
			DEBITO	CREDITO	DEVEDOR	CREDOR
		TRANSPORTE ...		267.016,29		499.271,39
	6776	FERNANDO PEREIRA NEVES, LDA.				389,74
	6784	BERCI - DESENHO TEXTIL, LDA				112,80
	6906	RUI MIGUEL DA SILVA MACHADO				220,62
	6994	AQUAZUREM - TRATAMENTO DE AGUAS, LDA				32,40
	7104	MARIA CONCEICAO ARAUJO MENDES		183,12		272,27
	7361	EXTINVALE - COMERCIO DE EQUIPAMENTOS DE SEGURANCA E CONTRA INCENDIO, LDA				256,20
	7398	THYSSENKRUPP ELEVADORES, S.A.				75,94
	7745	JOAQUIM NETO DE SOUSA		537,60		279,30
	8049	COMBUSTIVEIS VALE & FERNANDES, LDA		158,40		
	8276	MANUTAN UNIPESSOAL, LDA				42,00
	8344	JOAQUIM MACHADO, SA		58,00		49,50
	8478	GENERALI - COMPANHIA DE SEGUROS S.p.A				250,00
	8537	XOOT - GESTAO INSTALACOES ACTIVIDADES DESPORTIVAS, LDA.				2.835,00
	8554	DESINFECCOES ALEM DOURO, LDA		1.644,32		1.246,92
	8612	PINTO & CRUZ, LDA				312,44
	8974	MARIO GONCALVES, LDA				120,96
	9460	FONTE FRESCA - DISTRIBUICAO DE AGUA, LDA.				121,59
	9626	INDUSTRIA DE MADEIRAS DO VALE DO VIZELA, LDA				777,60
	9794	EDP UNIVERSAL S.A				60.341,53
	9837	SINFONIA DAS CORES-SINFONIA DAS CORES UNIPESSOAL, LDA				781,66
22.8		Fornecedores - Facturas em recepção e conferência		186.233,49		174.673,42
	1021	MILENIO 3				4.231,20
	10588	CELESTE ACTUAL, LIMIDADA		121,80		112,28
	10735	CRUZ, CUNHA, CAMPOS E ASSOCIADOS - SROC				3.312,71
	10769	SUMA - SERVICOS URBANOS E MEIO AMBIENTE, SA		2.206,89		1.194,48
	10790	IFEITOS SOLUCOES CRIATIVAS LDA.				1.092,00
	10824	MINISTERIO DA JUSTICA - INSTITUTO DOS REGISTOS E DO NOTARIADO I.P.				333,33
	11013	CEJUR - CENTRO ESTUDOS JURIDICOS DO MINHO		22,00		135,00
	11147	COIMBRA EDITORA, LDA		26,93		
	11174	PEDRO TIAGO FERREIRA VAZ, UNIPESSOAL LDA				466,20
	11242	PAPELETA ARTES GRAFICAS, LDA		72,00		
	11680	SIGNIFICADO - CONSULTADORIA, FORMACAO E INFORMATICA, LDA.				2.640,00
	11946	CTI-COMERCIO DE TRACTORES MAQUINAS AGRICOLAS E INDUSTRIAIS, LDA				3.528,85
	11947	SOLTRAFEGO SOLUÇÕES DE TRANSITO ESTACIONAMENTO E COMUNICAÇÕES, SA		747,72		
	11957	SUPERMERCADO UNIVERSAL-JOSE FERNANDO ALVES LEITE,UNIP		291,43		28,40
	11966	AURORA DE FATIMA LEITE MENDES SOCIEDADE UNIPESSOAL				579,96
	11993	GRAFICA COVENSE, LDA		1.039,50		
	12015	NUCLEO DE ARBITROS DE FUTEBOL DE GUIMARAES				500,00
	12030	MOVEX III - ALUGUER E VENDA DE MODULOS PRE FABRICADOS E MOBILIARIO URBANO, SA		438,00		
	12143	LIVRARIA PEDROSA, UNIPESSOAL LDA.		99,60		336,55
	12266	BRADY IDENTIFICACION SL SOC. UNIPERSONAL-SUCURSAL EM PORTUGAL		78,29		
	12388	OLMAR-ARTIGOS DE PAPELARIA, LDA				3.781,04
	12530	ANTONIO ALBERTO NEVES DE FREITAS UNIPESSOAL, LDA				151,40
	12552	LINHAVELOZ - SEGURANÇA PRIVADA, LDA				1.592,40
	12554	JOSE ARMANDO FERREIRA BRANCO - EMPREENDIMENTOS TURISTICOS UNIPESSOAL, LDA.				8.243,20
	12579	JOSE ANTONIO PINTO TALAGAIA, SOCIEDADE UNIPESSOAL, LDA				1.500,00
	12592	TRUPILARIANTE TEATRO CIRCO, LDA				1.980,00
	12653	R.C. - ETIQUETAS, LDA.				312,20
	1269	MEDIANA SOCIEDADE GESTORA DE IMAGEM E COMUNICACAO SA		9.074,40		
	12813	BP PORTUGAL - COMERCIO DE COMBUSTIVEIS E LUBRIFICANTES, SA				3.957,86
	12872	MIIT - MANUTENCAO INDUSTRIAL INFORMATIZADA E TECNOLOGIA, LDA.				3.000,00
	12874	APONTAMENTO - ENSINO, ARTES E CULTURA, LDA				43,00
		A TRANSPORTAR ...		283.816,29		610.841,92

ENTIDADE	OUTRAS DÍVIDAS A TERCEIROS	DATA	ANO	PAGINA
MUN.VIZELA	MES : 12 - DEZEMBRO	2010/03/18	2009	4

COD. CONTA	TERCEIRO	DESIGNAÇÃO	SALDO INICIAL		SALDO FINAL	
			DEBITO	CREDITO	DEVEDOR	CREDOR
		TRANSPORTE ...		283.816,29		610.841,92
	13	XAVIER DE FREITAS - MATERIAIS DE CONSTRUCAO, LDA.		9.556,37		
	13117	MOVEX - PRODUCAO VENDA E ALUGUER DE MODULOS PRE-FABRICADOS, S.A.				422,40
	13228	EURODETER - COMERCIO DETERGENTES UNIPESSOAL, LDA				115,00
	1324	QUIOSQUE DAS CHAVES - TIAGO CORREIA VIDEIRA				53,55
	13257	MKH, LDA				691,20
	13280	MOSAICO DE PALAVRAS, EDITORA LDA.				525,00
	13360	JOSE MANUEL FREITAS TEIXEIRA				1.559,13
	1468	ABILIO DA ROCHA - PICHELARIA, LDA		673,30		
	16	M. COUTO ALVES, SA		3.388,40		3.600,00
	1688	MIRACLIP - CENTRO DE PRODUCAO DE IMAGEM, LDA.		40,00		
	1701	AREAL EDITORES, SA				112,05
	2052	IRMAOS ARAUJO & Cª., LDA.				266,40
	2084	BOBINAGENS HELDER MONTEIRO & FILHOS LDA				68,54
	2113	ARMANDO DA SILVA FERREIRA		477,75		
	2704	SUPERMERCADO ALO - ANTONIO SILVA COSTA LOPES				1.175,07
	273	CANDIDO JOSE RODRIGUES,SA				3.026,93
	2870	RESTAURANTE AGUIA D'OURO				666,00
	2936	PETROLEOS DE PORTUGAL-PETROGAL, S.A.				1.090,99
	2963	TURVIZELA-EMPREENDIMENTOS TURISTICOS, LDA		8.256,00		
	2971	VIZELCARNE, LDA.		48,65		154,92
	3	PH - INFORMATICA E MICRO SISTEMAS LDA		276,00		4.482,00
	3043	PEDRO MANUEL RIBEIRO AMARAL				135,00
	3051	15 DE MAIO - EMPRESA DE ARTES GRAFICAS, LDA		108,00		2.268,00
	322	OASIS PLANTAS DE JOSE CARLOS DA SILVA MENDES				25.368,68
	323	SOCINEL DE COSTA RIBEIRO & COUTO-INSTALACOES ELECT., LDA.		786,10		956,03
	324	ADRAVE - AGENCIA DE DESENVOLVIMENTO REGIONAL DO VALE DO AVE S.A.		750,00		562,50
	3242	IGAP - INSTITUTO DE GESTAO E ADMINISTRACAO PUBLICA				400,00
	3246	VIDRARIA VIZELA - JULIO DA SILVA FERREIRA, UNIPESSOAL, LDA				148,62
	3401	ABILIO AUGUSTO FERREIRA DE ABREU		321,85		
	349	CASA DOS RECLAMOS DE FRANCISCO ABREU LUIS, LDA				162,00
	3559	LUIS PEIXOTO, LDA		39,98		45,01
	356	COMPANHIA DOS BANHOS DE VIZELA S. A.		146,00		
	358	CONTRASTE - JOSE EUGENIO FERREIRA ALVES				60,00
	366	ELECTROLAMEIRA, LDA.				16,70
	3744	GIRPE - SEGURANCA PRIVADA, LDA		2.304,00		
	375	GRAFICA IDEAL DE AGUEDA - INDUSTRIAS GRAFICAS,S.A.				180,00
	398	PONTES & PONTES, LDA. - OFICINA DE PIROTECNIA		1.200,00		
	399	PORTAS & FERNANDES, LDA.				242,46
	400	PRESCRIPT - ARTES GRAFICAS UNIPESSOAL, LDA		288,00		2.506,80
	403	RECAUCHUTAGEM DE PNEUS DE IRMAOS VALE FERNANDES, LDA.		758,05		
	414	TELFOR CONFECCAO E COMERCIALIZACAO DE TELAS REVESTIDAS, LDA.		1.584,00		1.896,00
	4750	IDEAL LCC- LIVRARIA,PAPELARIA E ENCADERNACAO, LDA				232,32
	5279	CDI-COMPANHIA DISTRIBUIDORA DE INFORMATICA, LDA		18,00		
	551	LAVANDARIA GAZELA ,UNIPESSOAL,LDA		90,00		32,40
	5514	GUSTAVO CUDELL, LDA.				232,32
	556	JOSE ARMANDO FERREIRA BRANCO		985,68		
	5701	JOSE DE FREITAS MARINHO				453,60
	5800	PT-PRIME - SOLUCOES EMPRESARIAIS DE TELECOMUNICACOES E SISTEMAS SA				181,20
	583	AUTO VIACAO LANDIM, LDA.		1.012,50		
	6031	CERDIGEL - DISTRIBUICAO ALIMENTAR, LDA.		55,97		
	6060	ALBINO RICARDO FERREIRA DE CARVALHO		120,00		36,19
	6143	DROGARIA DA PRACA - FRANCISCO MANUEL COSTA P. FELIX		1,20		27,50
	6224	INTERUTIL - COMERCIO DE UTILIDADES DOMESTICAS E PRODUTOS PARA HOTELARIA, LDA				85,20
	625	RADIO VIZELA - COOPERATIVA DE RADIO DIFUSAO, CRL		42,00		954,00
		A TRANSPORTAR ...		317.144,09		666.033,63

ENTIDADE	OUTRAS DÍVIDAS A TERCEIROS	DATA	ANO	PAGINA
MUN.VIZELA	MES : 12 - DEZEMBRO	2010/03/18	2009	5

COD. CONTA	TERCEIRO	DESIGNAÇÃO	SALDO INICIAL		SALDO FINAL	
			DEBITO	CREDITO	DEVEDOR	CREDOR
		TRANSPORTE ...		317.144,09		666.033,63
	626	U.E.M. - UNIDADE DE ESTRUTURAS METALICAS, SA		1.747,18		859,18
	639	TRANSCOVIZELA - TRANSPORTES PUBLICOS, LDA.		675,00		
	654	VIMAGAS - COM. DE GAS E LUBRIF., LDA		5.091,65		303,22
	668	VIMAGUA-EMPRESA DE AGUA E SANEAMENTO DE GUIMARAES E VIZELA E.I.M., S.A.		12.646,67		
	6776	FERNANDO PEREIRA NEVES, LDA.				209,67
	6796	PIROTECNIA MINHOTA, LDA				4.000,00
	6906	RUI MIGUEL DA SILVA MACHADO		136,20		
	693	TMN - TELECOMUNICACOES MOVEIS NACIONAIS, SA.		93,00		
	7104	MARIA CONCEICAO ARAUJO MENDES				568,95
	734	AMAVE - ASSOCIACAO DE MUNICIPIOS DO VALE DO AVE		81.271,44		68.207,23
	7361	EXTINVALE - COMERCIO DE EQUIPAMENTOS DE SEGURANCA E CONTRA INCENDIO, LDA		382,80		696,60
	7745	JOAQUIM NETO DE SOUSA				554,40
	7805	PAULO ALEXANDRE FERREIRA DA COSTA		619,89		
	8049	COMBUSTIVEIS VALE & FERNANDES, LDA		503,00		198,52
	8443	SILVA CARDOSO E AZEVEDO LDA		52,80		
	8478	GENERALI - COMPANHIA DE SEGUROS S.p.A		4.501,57		
	8525	M. COUTINHO-TRACTORES, LDA		178,03		
	8554	DESINFECCOES ALEM DOURO, LDA		150,00		780,00
	8642	PAPELARIA-TABACARIA SOUSA DE ANTONIO FERREIRA DE SOUSA UNIPESSOAL, LDA		67,70		
	8749	BERNARDINO CASTRO SERVIÇOS FESTIVOS, LDA		18.000,00		
	8974	MARIO GONCALVES, LDA				8,57
	9837	SINFONIA DAS CORES-SINFONIA DAS CORES UNIPESSOAL, LDA		10.457,33		43,31
	9867	CASA DO BOLINHOL-MEMORIA DO DOCE DE FATIMA SALGADO UNIPESSOAL LDA-KIBOM		2.112,87		
23		EMPRÉSTIMOS OBTIDOS		4.578.803,18		5.446.680,73
23.1		Em moeda nacional		4.578.803,18		5.446.680,73
23.1.2		De médio e longo prazo		4.578.803,18		5.446.680,73
23.1.2.1		Empréstimos bancários		4.578.803,18		5.446.680,73
23.1.2.1.01		BCP - PROJ.AC. 9/2003 E 11/2003		392.984,64		373.440,01
23.1.2.1.02		CGD - HABITACAO SOCIAL		317.482,11		298.722,77
23.1.2.1.04		CGD-PROJ.AC.13/21/25 DE 2004 E 30/2002		432.824,88		405.773,32
23.1.2.1.05		CGD - PROJ.AC.19/20/22/2004		50.625,00		42.187,50
23.1.2.1.06		BES - PROJ.AC.32/2004		56.331,76		46.943,14
23.1.2.1.07		BST - PROJ.AC. 16+17+32/2004 E 14+26/2005		502.671,12		473.102,24
23.1.2.1.08		CGD-PROJ.AC.30/2002 12,16,17,18/2004 E 27/2005		251.955,12		237.134,24
23.1.2.1.09		BES-30/2002+16/2004+24/27/28 2005+8/9/10/12 2006		623.761,00		589.107,62
23.1.2.1.10		BCP - 30/2002 + 39/2005 + 12/2006		198.110,00		192.606,94
23.1.2.1.11		CGD - 29/2005 + 16/2007		319.500,00		319.500,00
23.1.2.1.12		CGD - 52/2002 + 2/2005 + 8/2007		219.524,90		340.000,00
23.1.2.1.13		CGD - 2/2005		28.908,14		28.908,14
23.1.2.1.14		CGD - 30/2002 + 9/2004 + 24/2005 + 6/2006 E 8/2008		1.004.124,51		1.439.171,08
23.1.2.1.15		BST - PROGRAMA "PAGAR A TEMPO E HORAS"		108.000,00		86.400,00
23.1.2.1.16		DGTF - PROGRAMA "PAGAR A TEMPO E HORAS"		72.000,00		72.000,00
23.1.2.1.17		CGD - 18+23+25/2008; 19+20+22+23+24/2009				501.683,73
24		ESTADO E OUTROS ENTES PÚBLICOS		1.811,61		1.854,94
24.3		Imposto sobre o valor acrescentado		1.811,61		1.854,94
24.3.6		Iva - a pagar		1.811,61		1.854,94
26		OUTROS DEVEDORES E CREDORES		2.300.589,54		4.116.457,41
26.1		Fornecedores de imobilizado		1.334.593,65		2.710.412,61
26.1.1		Fornecedores de imobilizado		1.317.323,33		2.570.160,56
	1021	MILENIO 3		533,28		
	10312	CPCIS-COMPANHIA PORTUGUESA DE COMPUTADORES INFORMATICA E SISTEMAS, SA		882,34		
	11053	ESISTEMAS CONSULTADORIA DE SISTEMAS DE COMUNICAÇÃO VISUAL E MULTIMEDIA LDA				11.598,50
		A TRANSPORTAR ...		5.037.861,63		6.202.597,45

COD. CONTA	TERCEIRO	DESIGNAÇÃO	SALDO INICIAL		SALDO FINAL	
			DEBITO	CREDITO	DEVEDOR	CREDOR
		TRANSPORTE ...		5.037.861,63		6.202.597,45
	11335	PAULO BARROSO - TERRAPLANAGENS - SOC.UNIP.,LDA		74.466,82		101.086,13
	11337	CONSTRUCOES TABUADELO, LDA.				153.254,01
	11947	SOLTRAFEGO SOLUÇÕES DE TRANSITO ESTACIONAMENTO E COMUNICAÇÕES, SA		21.312,00		
	12205	INMETRO CONSTRUCOES, LDA				141.846,76
	12530	ANTONIO ALBERTO NEVES DE FREITAS UNIPESSOAL, LDA				1.490,80
	12579	JOSE ANTONIO PINTO TALAGAIA, SOCIEDADE UNIPESSOAL, LDA				240,00
	12776	PREDITAIPAS - CONSTRUÇÕES, LDA				73.892,70
	12896	TEIXEIRA&MATOS - SOCIEDADE DE CONSTRUÇÕES, LDA				133.350,00
	12955	GEO-RUMO TECNOLOGIA DE FUNDAÇÕES, SA				9.481,80
	13	XAVIER DE FREITAS - MATERIAIS DE CONSTRUCAO, LDA.		1.026,00		
	13108	NICOLAU MACEDO, LDA				137.966,68
	13115	ALEXANDRE BARBOSA BORGES - METALOMECÂNICA, LDA				144.999,98
	13235	ROCHA, MOREIRA, PINTO & SOARES, LDA				1.357,20
	13238	LIVROS BRASIL, SARL				93,92
	16	M. COUTO ALVES, SA				138.591,69
	1701	AREAL EDITORES, SA				857,93
	1771	BEFEBAL - SOCIEDADE DE CONSTRUCOES, S.A.				34.985,79
	1772	TMO - TERRAPLANAGENS MIGUEL OLIVEIRA, UNIPESSOAL LDA		379.448,09		350.870,81
	1936	JOSE DE OLIVEIRA NOGUEIRA & FILHOS, S.A.				225,00
	2	A.S.C. - ARMENIO SALGADO COSTA - COMERCIO DE PRODUTOS DE HIGIENE LDA				40,62
	2120	EURODIDACTA - MAT. DIDACTICO DE ARMANDO PEIXOTO SOUSA		708,00		2.332,43
	2144	CARLOS BRAVO DE FARIA BRAVO		720.000,00		540.000,00
	273	CANDIDO JOSE RODRIGUES,SA		57.250,00		241.949,41
	2790	HERMOTOR - COMERCIO DE AUTOMOVEIS, S.A.				363,38
	3038	A. GOUVEIA, LDA.		539,33		
	3100	ATM INFORMATICA 2 - SOLUCOES E SISTEMAS, SA		10.361,09		
	322	OASIS PLANTAS DE JOSE CARLOS DA SILVA MENDES				870,00
	3389	VECOJUNCAL, UNIPESSOAL LDA		924,00		
	3401	ABILIO AUGUSTO FERREIRA DE ABREU				502,00
	3471	ALEXANDRE BARBOSA BORGES, SA				157.499,95
	366	ELECTROLAMEIRA, LDA.		253,90		2.004,94
	383	INFORMATICA - EL CORTE INGLES - DELEGACAO DO PORTO		9.116,71		1.764,00
	396	NACIONAL OFFICE - EQUIPAMENTOS DE ESCRITORIO				1.567,04
	405	RESOPRE - SOC. REV. DE APARELHOS DE PRECISÃO, S.A.				815,64
	446	JOANA FOTO DE JOANA DA CUNHA CASTRO E DUARTE				235,00
	4748	MODERNOFRIO EQUIPAMENTOS HOTELEIROS, LDA.		5.143,06		14.660,94
	5178	100ª PAGINA, LIVRARIA, LDA				696,04
	525	ELIAS MOREIRA MONTEIRO, LDA				119.969,01
	5279	CDI-COMPANHIA DISTRIBUIDORA DE INFORMATICA, LDA		231,00		
	5452	INFORBARROSAS INFORMATICA E SERVICOS, LDA		228,00		487,68
	5514	GUSTAVO CUDELL, LDA.		1.614,12		2.123,76
	557	J.J. SILVA GARCIA ARQUITECTO, LDA				36.000,00
	5846	H.C.ARAUJO - COM. DE MAT. INFOR. MOB. E ACES.		103,50		
	588	CARPINTARIA JOSE & ANTONIO COELHO, LDA		78,00		
	592	SOARES & SOARES, LDA.				2.538,90
	6143	DROGARIA DA PRACA - FRANCISCO MANUEL COSTA P. FELIX				49,00
	6224	INTERUTIL - COMERCIO DE UTILIDADES DOMESTICAS E PRODUTOS PARA HOTELARIA, LDA				154,49
	668	VIMAGUA-EMPRESA DE AGUA E SANEAMENTO DE GUIMARAES E VIZELA E.I.M., S.A.		7.320,32		4.788,03
	7449	O FELIZ - METALMECANICA, LDA		23.122,09		
	7754	DECORDESK - EQUIPAMENTOS DE ESCRITORIO, LDA.				2.154,20
	8276	MANUTAN UNIPESSOAL, LDA				404,40
	9030	MEIO-CORTE, SINALIZAÇÃO DE TRÂNSITO, LDA		2.197,58		
	9834	J.M. FERNANDES, LDA		464,10		
26.1.8		Fornecedores de Imobilizado em Recepção e Conferen		17.270,32		140.252,05
		A TRANSPORTAR ...		6.353.769,34		8.761.159,51

COD. CONTA	TERCEIRO	DESIGNAÇÃO	SALDO INICIAL		SALDO FINAL	
			DEBITO	CREDITO	DEVEDOR	CREDOR
		TRANSPORTE ...		6.353.769,34		8.761.159,51
	11850	AMBISIG, AMBIENTE E SISTEMAS DE INFORMACAO GEOGRAFIA, LDA		1.200,00		2.772,00
	11999	ENGCREL - CONSTRUÇÃO E REABILITAÇÃO DE EDIFÍCIOS LDA				2.625,00
	12774	MAXIGLOBAL EQUIPAMENTOS E SERVIÇOS DE INFORMÁTICA, S.A.				71.764,10
	1306	NORTE ESCOLAR - EQUIPAMENTOS EDUCATIVOS, LDA.				235,20
	14	BRICANTEL - COMERCIO DE MATERIAL ELECTRICO DE BRAGANÇA, LDA.				2.692,68
	1688	MIRACLIP - CENTRO DE PRODUCAO DE IMAGEM, LDA.		70,00		40,00
	1703	AUDITECA - COMERCIO DE ARTIGOS DE SOM E IMAGEM, LDA.		35,00		
	2120	EURODIDACTA - MAT. DIDACTICO DE ARMANDO PEIXOTO SOUSA				504,00
	3084	PEVIQUIMICA PRODUTOS QUIMICOS DE MANUTENÇÃO INDUSTRIAL LDA.				516,00
	3131	FANVICLIMA - INSTALACOES DE CLIMATIZACAO, LDA.				90,00
	314	A.A. FERREIRA - SERRALHARIA, LDA				840,00
	3401	ABILIO AUGUSTO FERREIRA DE ABREU				282,00
	383	INFORMATICA - EL CORTE INGLES - DELEGACAO DO PORTO				879,60
	396	NACIONAL OFFICE - EQUIPAMENTOS DE ESCRITORIO		1.157,57		
	405	RESOPRE - SOC. REV. DE APARELHOS DE PRECISÃO, S.A.				294,80
	4750	IDEAL LCC- LIVRARIA,PAPELARIA E ENCADERNACAO, LDA		106,56		
	5178	100ª PAGINA, LIVRARIA, LDA				966,30
	554	INFORPOVOA-SERVICOS DE INFORMATICA DA POVOA VARZIM,LDA		9.900,00		
	5621	GSO - GESTAO E SEGURANCA DE OBRAS, LDA.				42.000,00
	668	VIMAGUA-EMPRESA DE AGUA E SANEAMENTO DE GUIMARAES E VIZELA E.I.M., S.A.		852,12		
	734	AMAVE - ASSOCIACAO DE MUNICIPIOS DO VALE DO AVE				10.404,16
	7754	DECORDESK - EQUIPAMENTOS DE ESCRITORIO, LDA.				3.077,96
	7805	PAULO ALEXANDRE FERREIRA DA COSTA		1.782,59		
	9030	MEIO-CORTE, SINALIZAÇÃO DE TRÂNSITO, LDA		1.763,28		
	9837	SINFONIA DAS CORES-SINFONIA DAS CORES UNIPESSOAL, LDA				268,25
	9974	GUIMACRIL-RECLAMOS LUMINOSOS, LDA.		403,20		
26.7		Consultores, assessores e intermediários		3.965,20		
	10727	CARLOS FILIPE MENDES DA COSTA		400,20		
	12165	FILIPA SOFIA CORDEIRO NATARIO RIBEIRO		115,00		
	12208	ANA CRISTINA VIEIRA MONTEIRO		621,00		
	12229	DANIEL JOSE FARIA RIBEIRO		161,00		
	3924	RICARDO JOAO DA CUNHA OLIVEIRA		241,50		
	7714	CARLA FILIPA GOMES PORTAS DE FREITAS		586,50		
	9258	RAQUEL SOFIA COUTO TEIXEIRA		506,00		
	9265	JOAO FILIPE RIBEIRO DA SILVA		747,50		
	9299	PEDRO EMANUEL BRAGA GONCALVES TOME DA COSTA		287,50		
	9774	JOSE PEDRO CALDAS CORREIA		299,00		
26.8		Devedores e credores diversos		962.030,69		1.406.044,80
26.8.4		Credores de transferências das autarquias locais		960.665,69		1.406.044,80
26.8.4.1		Administração autárquica		765.223,79		1.002.626,52
26.8.4.1.01		Associações de municípios		765.223,79		999.094,70
	734	AMAVE - ASSOCIACAO DE MUNICIPIOS DO VALE DO AVE		765.223,79		999.094,70
26.8.4.1.05		Famílias				3.531,82
	13006	ANA MARIA DE FREITAS FERREIRA				200,00
	13007	LÚCIA ANDREIA CUNHA MACHADO				50,00
	13008	CAMILA DE LURDES MACHADO COSTA				125,00
	13014	LAURINDA MENDES FARIA				250,00
	13015	MARIA ALCINA FERREIRA DA COSTA SANTOS				57,60
	13026	HELENA DULCE DA SILVA PACHECO				43,42
	13037	MANUEL ANTÓNIO CAMPOS SEMANAS				100,00
	13042	ELIANA SUSETE NOVO GOMES				250,00
	13043	MARIA EDUARDA PEIXOTO DA CUNHA				150,00
	13053	JOSÉ JOAQUIM MACHADO COSTA				250,00
	13054	MARIA JOÃO FARIA SOUSA				250,00
	13085	FRANCELINA ALVES FREITAS				150,00
	13093	DEOLINDA JESUS OLIVEIRA PRUDÊNCIO				150,00
	13214	ADÃO ALEXANDRE DA SILVA GONÇALVES				100,00
		A TRANSPORTAR ...		7.140.228,65		9.902.632,28

ENTIDADE	OUTRAS DÍVIDAS A TERCEIROS	DATA	ANO	PAGINA
MUN.VIZELA	MES : 12 - DEZEMBRO	2010/03/18	2009	8

COD. CONTA	TERCEIRO	DESIGNAÇÃO	SALDO INICIAL		SALDO FINAL	
			DEBITO	CREDITO	DEVEDOR	CREDOR
		TRANSPORTE ...		7.140.228,65		9.902.632,28
	13230	MARIA DE FÁTIMA LOPES CASTRO				300,00
	13231	LAURA SILVA PINTO RIBEIRO				100,00
	13233	FATIMA FONSECA DIAS				100,00
	13240	MARIA EMILIA PEREIRA SILVA				100,00
	13306	MANUEL JOÃO NETO FREITAS				360,80
	2720	MARIA CRISTINA DA SILVA GONCALVES				320,00
	5042	MARIA JOSE PEREIRA LOPES				125,00
26.8.4.2		Administrações privadas		195.441,90		403.418,28
26.8.4.2.01		Instituições particulares		195.441,90		403.418,28
	1109	CENTRO SOCIAL E PAROQUIAL DE STA EULALIA		115.000,00		112.931,20
	1618	ASS.DE PAIS E AMIGOS DO J.INFANCIA E ESC.BASICA DO 1°CICLO MONTE-STA EULALIA		8.756,80		
	1619	ASSOCIACAO DE PAIS E ENCARREGADOS DE EDUCACAO DE EB 1 E J.INFANCIA TORRE-TAGILDE		7.714,24		16.737,08
	1620	ASSOCIACAO DE PAIS,ENCARREGADOS DE EDUCACAO E AMIGOS DO J.INFANCIA CAMPO VINHA		2.717,36		
	315	ASSOCIACAO COMERCIAL E INDUSTRIAL DE VIZELA				18.000,00
	331	ASSOCIACAO DE PAIS, ENC. EDUC. E AMI.ALUNOS DA ESC. DO 1°. C.E.B.CRUZEIRO,S.PAIO		10.026,48		
	335	ASSOCIACAO DE PAIS E ENC. EDUCACAO DO 1°. CICLO DO ENSINO BASICO DA DEVESINHA		4.796,05		
	350	CENTRO CULTURAL E DESPORTIVO DE SANTA EULALIA				5.250,00
	361	CRUZ VERMELHA PORTUGUESA - DELEGACAO LOCAL DE VIZELA				500,00
	369	FABRICA DA IGREJA PAROQUIAL DA FREGUESIA DE SANTO ADRIAO		29.380,50		
	4152	ASS.DE PAIS E AMIGOS DA ESCOLA EB1 E JARDIM DE INFANCIA DO CRUZEIRO, INFIAS		3.605,96		
	4155	ASS. PAIS E AMIGOS ALUNOS EB 1-CICLO E J.I. DAS TEIXUGUEIRAS		1.714,60		
	4446	CONFRARIA DE SAO BENTO DAS PERAS				250.000,00
	5591	ASSOCIACAO DE PAIS DOS ALUNOS DA ESCOLA DO 1-CICLO S.JOAO DAS CALDAS		1.581,00		
	5967	ASS.PAIS,ENC.ED.ALUNOS DA ESCOLA EB1JOAQUIM PINTO NR.1,CALDAS S.JOAO		838,68		
	6216	ASS.PAIS,ENC.EDUCACAO E AMIGOS DO J.INFANCIA PADIM(S.MIGUEL)		2.842,08		
	6225	ASS.DE PAIS E AMIGOS DO J.INFANCIA DE S.JOAO CALDAS DE VIZELA (S.JOAO)		3.718,62		
	7734	ASS.PAIS ENC.ED.DOS ALUNOS DA EB1/J.I.MARIA DE LURDES SAMPAIO E MELO,STO ADRIÃO		2.749,53		
26.8.9		Credores Diversos - Outros		1.365,00		
26.8.9.9		Outros Credores diversos		1.365,00		
	8537	XOOT - GESTAO INSTALACOES ACTIVIDADES DESPORTIVAS, LDA.		1.365,00		
		TOTAL ...		7.337.035,55		10.307.456,36

Relatório de Gestão

13. RELATÓRIO DE GESTÃO 2009

13.1 ANÁLISE DA EXECUÇÃO ORÇAMENTAL

13.1.1 PREVISÃO *VERSUS* EXECUÇÃO

Com o objectivo de avaliar quer a fiabilidade do orçamento apresentado, quer a capacidade financeira da sua execução em função do montante de receitas arrecadadas brutas, insere-se um quadro com os valores do orçamento e os valores executados, da receita e da despesa e os respectivos desvios.

No âmbito da análise deste capítulo, as taxas de execução da despesa reportam-se a obrigações efectivamente pagas e não a despesa traduzida no total de obrigações assumidas com terceiros (despesa facturada).

As taxas de execução da receita referem-se a receita arrecadada bruta, ou seja, inclui os valores de eventuais reembolsos e restituições.

(Un.:€uros)

ORÇAMENTO DO ANO DE 2009				
	Previsão corrigida	Execução	Desvio	Taxa de Execução
Receitas Correntes	16.602.610,23	9.103.452,66	7.499.157,57	54,83%
Receitas de Capital	8.356.157,28	3.631.396,95	4.724.760,33	43,46%
Outras Receitas	7.000,00	1.373,33	5.626,67	19,62%
Total Receita	**24.965.767,51**	**12.736.222,94**	**12.229.544,57**	**51,01%**
Despesas Correntes	12.160.323,10	8.766.627,10	3.393.696,00	72,09%
Despesas de Capital	12.805.444,41	3.959.055,68	8.846.388,73	30,92%
Total Despesa	**24.965.767,51**	**12.725.682,78**	**12.240.084,73**	**50,97%**

Quadro 1 – Previsão vs Execução

Da apreciação do quadro afere-se que os maiores desvios ocorreram nas receitas correntes e nas despesas de capital. Na base dos desvios apurados nesses grupos estiveram diferentes comportamentos de algumas rubricas orçamentais que serão analisadas posteriormente.

No âmbito da execução orçamental apura-se que do total do orçamento final para o exercício de 2009, no valor de 24.965.767,51 €, a receita cobrada ascendeu a 12.736.222,94€ e a despesa paga a 12.725.682,78€.

A execução das receitas correntes (54,83%) resulta da boa cobrança da generalidade das suas rubricas orçamentais como sejam os Impostos Directos, Transferências Correntes e Venda de Bens e Serviços Correntes.

Quanto às despesas correntes também são visíveis os bons níveis de execução, com taxas próximas de 72,09%.

O próximo gráfico é demonstrativo das diferenças apuradas entre a previsão e a execução, por natureza de rubrica orçamental.

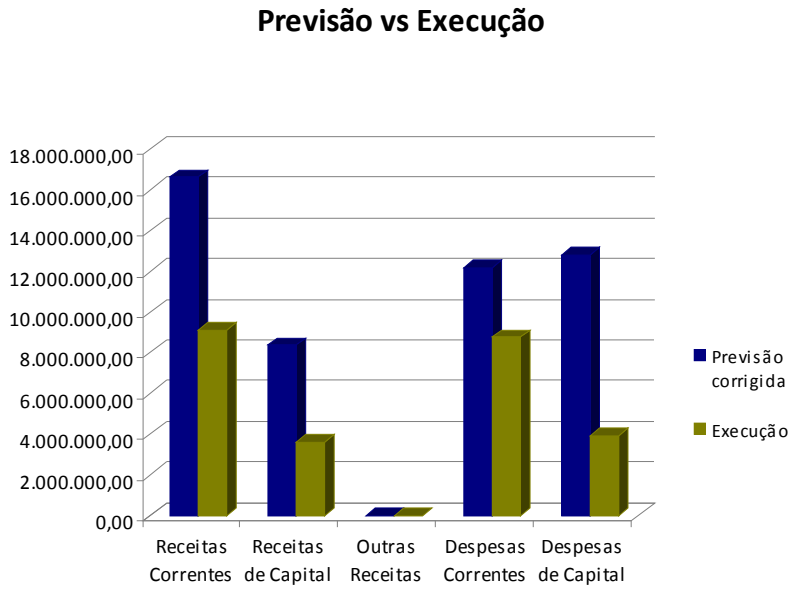

Gráfico 1 – Previsão vs Execução

13.1.2 RELAÇÃO ENTRE A RECEITA E DESPESA

13.1.2.1 EVOLUÇÃO DOS FLUXOS MONETÁRIOS

Com o objectivo de avaliar uma das possíveis fontes de financiamento do exercício, desenvolve-se a análise em termos de evolução das dotações orçamentais que durante o último triénio tiveram reflexo no saldo final da conta de gerência. Interessa relacionar a evolução das despesas e receitas efectivas e confrontá-las com o desenvolvimento, quer do saldo corrente do exercício (receita corrente – despesa corrente), quer do de capital (receita de capital – despesa de capital), aferindo em que medida contribuem para financiar a gerência do exercício seguinte.

(Un.:€uros)

EVOLUÇÃO DOS FLUXOS MONETÁRIOS									
	2007			2008			2009		
	Receita Cobrada	Despesa Executada	Diferença	Receita Cobrada	Despesa Executada	Diferença	Receita Cobrada	Despesa Executada	Diferença
Saldo da gerência anterior	242.991,77		242.991,77	210.869,66		210.869,66	90.245,05		90.245,05
Corrente	8.558.625,44	7.246.832,25	1.311.793,19	8.498.006,48	7.656.488,40	841.518,08	9.103.452,66	8.766.627,10	336.825,56
Capital	5.492.318,32	6.838.200,04	-1.345.881,72	3.027.207,59	3.996.139,57	-968.931,98	3.631.396,95	3.959.055,68	-327.658,73
Outras	1.966,42		1.966,42	6.789,29		6.789,29	1.373,33		1.373,33
TOTAL	14.295.901,95	14.085.032,29	210.869,66	11.742.873,02	11.652.627,97	90.245,05	12.826.467,99	12.725.682,78	100.785,21

Quadro 2 – Evolução dos Fluxos Monetários

Conclui-se que durante o triénio em análise, apuram-se sempre saldos correntes positivos, em consequência das receitas correntes cobradas serem sempre superiores às despesas correntes pagas, daí resultando a designada **poupança corrente**.

Em relação às rubricas de capital acontece sempre o inverso, originando saldos de capital negativos.

O que se pode deduzir deste quadro é que parte relevante das despesas de capital pagas foram financiadas quer pela poupança corrente realizável no exercício, quer pelo saldo transitado da gerência anterior.

13.1.2.2 Poupança Corrente

O POCAL consagra o princípio do equilíbrio orçamental ao estabelecer que o Orçamento deve prever os recursos necessários para cobrir todas as despesas, e as receitas correntes devem ser pelo menos iguais às despesas correntes. Tais condições funcionam como forma de contenção do deficit orçamental e, simultaneamente, de formação de poupança corrente, tendo em vista a sua aplicação na despesa de investimento.

(Un.:€uros)

EVOLUÇÃO DA POUPANÇA CORRENTE						
	2007	% da Rec. Executada	2008	% da Rec. Executada	2009	% da Rec. Executada
Receita corrente executada	8.558.625,44		8.498.006,48		9.103.452,66	
Despesa corrente executada	7.246.832,25		7.656.488,40		8.766.627,10	
Poupança Corrente	**1.311.793,19**	**15,33%**	**841.518,08**	**9,90%**	**336.825,56**	**3,70%**

Quadro 3 – Evolução da Poupança Corrente

Pela análise do quadro percebe-se que o Município tem respeitado o princípio do equilíbrio pois as despesas correntes não têm absorvido a totalidade das receitas correntes cobradas, o que se traduz em poupança corrente, embora a poupança realizada tenha vindo a diminuir, conforme demonstra o gráfico abaixo.

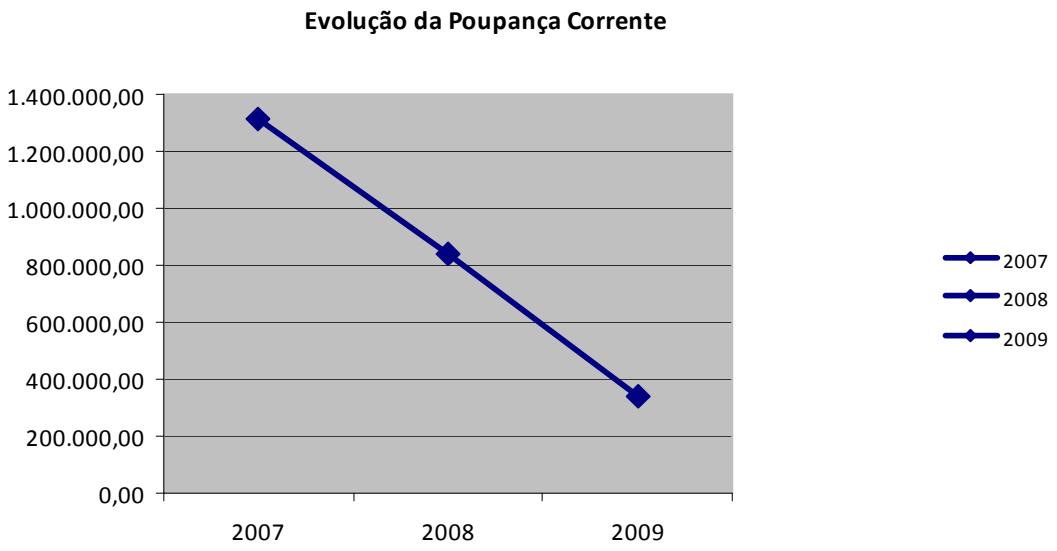

Gráfico 2 – Evolução da Poupança Corrente

13.1.3 EXECUÇÃO DO ORÇAMENTO DA RECEITA

13.1.3.1 ANÁLISE GLOBAL DA RECEITA

No quadro e gráfico infra reproduzidos apresentam-se os valores constantes da previsão e da execução da receita.

(Un.:€uros)

ESTRUTURA GERAL DA RECEITA											
	2007			2008			2009				
	Previsão	Execução	Tx. exec.	Previsão	Execução	Tx. exec.	Previsão	Execução	Peso	Tx. exec.	Desvio face ao previsto 2009
Receitas Correntes	10.953.505,91	8.558.625,44	78,14%	11.662.740,23	8.498.006,48	72,86%	16.602.610,23	9.103.452,66	71,48%	54,83%	7.499.157,57
Receitas de Capital	7.502.213,77	5.492.318,32	73,21%	7.129.153,15	3.027.207,59	42,46%	8.356.157,28	3.631.396,95	28,51%	43,46%	4.724.760,33
Outras Receitas	10.000,00	1.966,42	19,66%	2.000,00	6.789,29	339,46%	7.000,00	1.373,33	0,01%	19,62%	5.626,67
TOTAL	18.465.719,68	14.052.910,18	76,10%	18.793.893,38	11.532.003,36	61,36%	24.965.767,51	12.736.222,94	100,00%	51,01%	12.229.544,57

Quadro 4 – Estrutura Geral da Receita

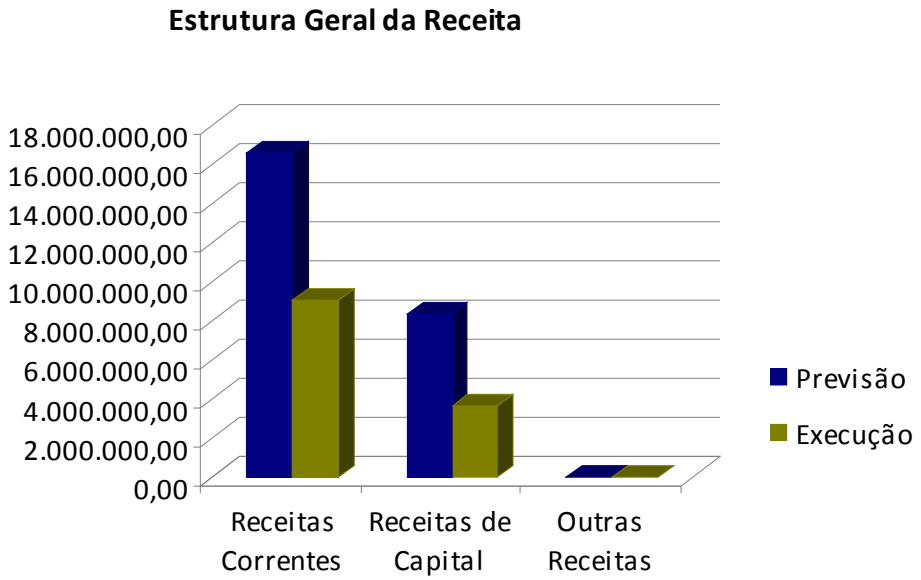

Gráfico 3 – Estrutura Geral da Receita 2009

Como se demonstra, durante o ano de 2009, a arrecadação das **receitas correntes** totalizou 9.103.452,66€, que corresponde uma taxa de execução de 54,83% face à previsão orçamental. Comparativamente ao ano anterior o montante arrecadado foi superior em 605.446,18 €.

Às receitas de capital corresponde uma taxa de execução de 43,46%, bastante inferior à das receitas correntes.

Apresenta-se de seguida uma análise mais detalhada das Receitas Municipais, nos subgrupos:

- Receitas Próprias
- Transferências

RECEITAS PRÓPRIAS

(Un.:€uros)

RECEITAS PRÓPRIAS									
	2007		2008		2009				
	Valor Cobrado	Variação face a 2006	Valor Cobrado	Variação face a 2007	Valor Cobrado	Variação face a 2008	% Receitas Próprias	% Receitas Correntes	% Receitas Totais
CORRENTES									
Impostos Directos	2.608.403,36	4,27%	2.807.558,42	7,64%	2.405.844,74	-14,31%	66,13%	29,12%	18,89%
Impostos Indirectos	589.448,19	49,64%	406.165,90	-31,09%	282.408,37	-30,47%	7,76%	3,42%	2,22%
Taxas, Multas e Outras Penalidades	383.797,58	5,22%	322.628,56	-15,94%	164.487,72	-49,02%	4,52%	1,99%	1,29%
Rendimentos de Propriedade	24.275,07	46,50%	24.370,93	0,39%	4.474,08	-81,64%	0,12%	0,05%	0,04%
Venda de Bens e Prestação de Serviços	965.282,57	19,48%	693.257,04	-28,18%	744.244,58	7,35%	20,46%	9,01%	5,84%
Outras Receitas Correntes	5.898,74	-47,31%	9.323,42	58,06%	9.584,64	2,80%	0,26%	0,12%	0,08%
TOTAL	**4.577.105,51**	11,75%	**4.263.304,27**	-6,86%	**3.611.044,13**	-15,30%	**99,26%**	**43,71%**	**28,35%**
CAPITAL									
Venda de Bens de Investimento	0,00	0,00%	0,00	0,00%	27.000,00	0,63%	0,74%	0,33%	0,21%
Outras Receitas de Capital	0,00	0,00%	0,00	0,00%	0,00	0,00%	0,00%	0,00%	0,00%
TOTAL	**0,00**	0,00%	**0,00**	0,00%	**27.000,00**	0,63%	0,74%	0,33%	0,21%
Total de Receitas Próprias	**4.577.105,51**	11,75%	**4.263.304,27**	-6,86%	**3.638.044,13**	-14,67%	**100,00%**	**44,04%**	**28,56%**
Total de Receitas Correntes	**8.558.625,44**	13,23%	**8.498.006,48**	-0,71%	**8.261.659,69**	7,12%	-	**100,00%**	**64,87%**
Total de Receitas	**14.052.910,18**	30,51%	**11.532003,36**	-17,94%	**12.736.222,94**	10,44%	-	-	**100,00%**

Quadro 5 – Receitas Próprias

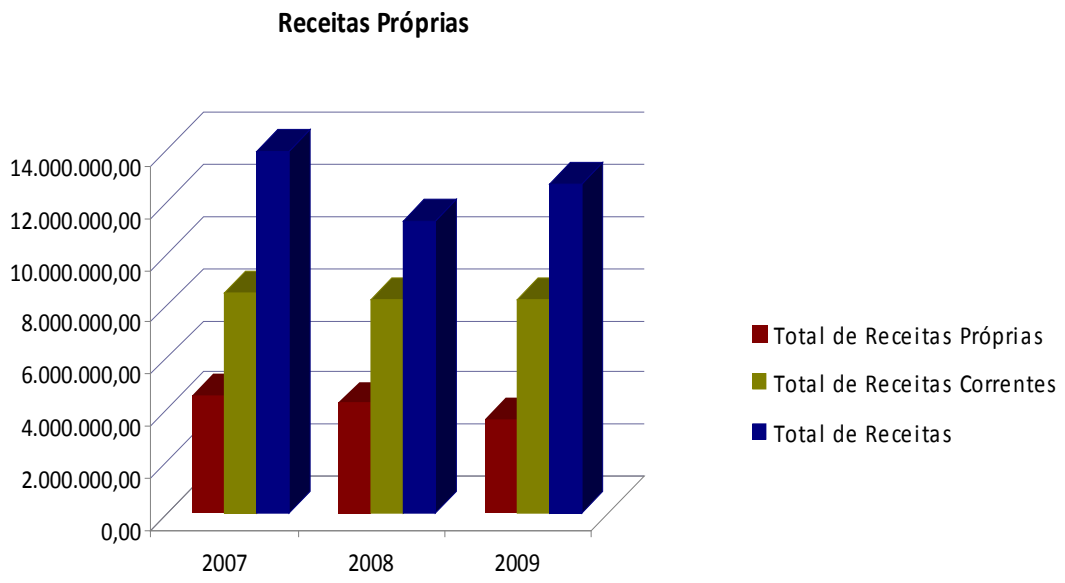

Gráfico 4 – Receitas Próprias

Relativamente ao ano de 2008 as Receitas Próprias sofreram uma variação negativa de 14,67%, sendo as rubricas de Impostos Indirectos, Taxas, Multas e Outras Penalidade e Rendimentos de Propriedade as principais responsáveis por tal diminuição.

Os Impostos Directos são os que têm maior peso no total das Receitas Próprias, representando 66,13% destas, seguindo-se a Venda de Bens e Prestação de Serviços.

O gráfico seguinte demonstra o peso de cada uma das componentes na estrutura das Receitas Próprias.

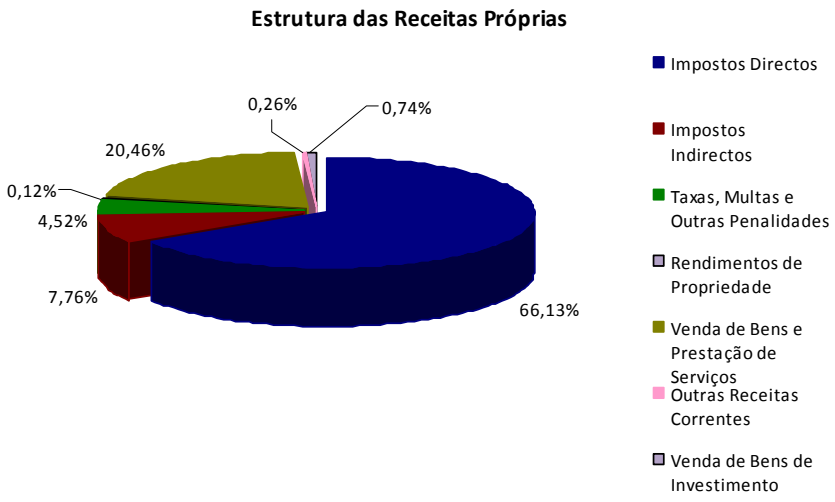

Gráfico 5 – Estrutura das Receitas Próprias

Devido à importância das Receitas Próprias, justifica-se uma apreciação mais detalhada de algumas das suas componentes como:

- Impostos Directos
- Impostos Indirectos
- Venda de Bens e Prestação de Serviços

Impostos Directos

(Un.:€uros)

EVOLUÇÃO DOS IMPOSTOS DIRECTOS						
	2007		2008		2009	
	Valor	Variação face a 2006	Valor	Variação face a 2007	Valor	Variação face a 2008
Impostos Directos						
Imposto Municipal s/ Imóveis	1.282.783,64	6,44%	1.432.260,51	11,65%	1.571.509,40	9,72%
Imposto Único de Circulação / Imposto Municipal s/ Veículos	230.510,23	4,40%	238.005,64	3,25%	268.611,55	12,86%
Imposto Municipal s/ as Transmissões Onerosas de Imóveis	758.890,63	7,95%	953.445,74	25,64%	357.299,02	-62,53%
Derrama	242.796,75	-9,77%	168.274,77	-30,69%	207.002,01	23,01%
Impostos Directos Diversos	2.992,50	100,00%	0,00	-100,00%	0,00	0,00%
Impostos Abolidos						
Contribuição Autárquica	54.338,02	-29,17%	15.571,76	-71,34%	1.422,76	-90,86%
Imposto Municipal de Sisa	36.091,59	34,65%	0,00	-100,00%	0,00	0,00%
TOTAL	2.608.403,36	4,27%	2.807.558,42	7,64%	2.405.844,74	-14,31%

Quadro 6 – Impostos Directos

Da análise do quadro destaca-se o IMI como sendo o imposto com maior relevância na totalidade dos Impostos Directos. O que sofreu maior variação positiva em 2009 foi a Derrama. De salientar também a evolução positiva dos valores cobrados de Imposto Único de Circulação.

Pela negativa distingue-se a cobrança do Imposto Municipal sobre as Transmissões Onerosas de Imóveis com uma variação negativa de 62,53% relativamente a 2008, fruto da instabilidade económica vivida actualmente.

Impostos Indirectos

(Un.:€uros)

EVOLUÇÃO DOS IMPOSTOS INDIRECTOS						
	2007		2008		2009	
	Valor	% Variação	Valor	% Variação	Valor	% Variação
Mercados e Feiras	148.130,85	3,50%	148.963,56	0,56%	149.274,00	0,21%
Loteamento e Obras	347.658,37	87,22%	105.131,87	-69,76%	71.983,23	-31,53%
Ocupação da Via Pública	4.771,20	10,04%	66.655,65	1297,04%	3.739,44	-94,39%
Publicidade	73.538,80	52,22%	71.153,94	-3,24%	43.816,99	-38,42%
Outros	15.348,97	23,25%	14.260,88	-7,09%	13.594,71	-4,67%
TOTAL	589.448,19	49,64%	406.165,90	-31,09%	282.408,37	-30,47%

Quadro 7 – Impostos Indirectos

Na totalidade a cobrança de Impostos Indirectos diminuiu 30,47% em relação a 2008, sendo a rubrica de Ocupação da Via Pública a diminuição mais significativa pois foi abolida a cobrança da Taxa de Ocupação de Via Pública com rampas ou acesso a garagem ou semelhante.

Venda de Bens e Serviços Correntes

(Un.:€uros)

EVOLUÇÃO DA VENDA DE BENS E SERVIÇOS CORRENTES						
	2007		2008		2009	
	Valor	% Variação	Valor	% Variação	Valor	% Variação
Venda de Bens	**4.558,22**	-59,13%	**5.439,11**	19,33%	**2.012,97**	-62,99%
Serviços	**292.833,53**	70,16%	**242.769,98**	-17,10%	**364.756,38**	50,25%
Aluguer de espaços e equipamentos	184,47	41,64%	184,47	0,00%	602,19	226,44%
Vistorias e Ensaios	0,00	-100,00%	0,00	0,00%	0,00	0,00%
Serviços específicos das Autarquias	292.648,89	70,21%	242.585,17	-17,11%	364.153,74	50,11%
Outras	0,17	100,00%	0,34	100,00%	0,45	32,35%
Rendas	**667.890,82**	6,92%	**445.047,95**	-33,37%	**377.475,23**	-15,18%
Habitações	13.647,88	13,49%	15.030,56	10,13%	14.201,24	-5,52%
Outras	654.242,94	6,79%	430.017,39	-34,27%	363.273,99	-15,52%
TOTAL	965.282,57	19,48%	693.257,04	-28,18%	744.244,58	7,35%

Quadro 8 – Venda de Bens e Serviços

A variação positiva de 7,35% na rubrica de Venda de Bens e Serviços deve-se essencialmente à cobrança das tarifas de lixo de Julho a Dezembro de 2008 transferiads pela Vimágua apanas em 2009.

TRANSFERÊNCIAS

As transferências, correntes ou de capital, destinam-se a financiar a prestação de serviços públicos à comunidade e realizar investimentos a favor dessa mesma comunidade.

O quadro que se segue reflecte a natureza e montante das transferências efectuadas no último triénio.

(Un.:€uros)

TRANSFERÊNCIAS						
	2007		2008		2009	
	Valor	% Variação	Valor	% Variação	Valor	% Variação
Transferências Correntes	**3.981.519,93**	**11,17%**	**4.234.702,21**	**6,36%**	**5.492.408,53**	**29,70%**
Sociedades e quase-sociedades não financeiras	**4.754,40**	**100,00%**	**0,00**	**-100,00%**	**0,00**	**0,00%**
Estado	**3.899.700,66**	**12,64%**	**4.108.844,08**	**5,36%**	**5.415.984,88**	**31,81%**
Fundo Equilíbrio Financeiro	2.193.221,00	**100,00%**	2.494.700,00	**13,75%**	2.604.296,00	**4,39%**
Fundo Social Municipal	383.170,00	**100,00%**	432.488,00	**12,87%**	479.639,00	**10,90%**
Participação no IRS	257.410,00	**100,00%**	281.314,00	**9,29%**	295.085,00	**4,90%**
Outros	839.177,66	**13,18%**	900.342,08	**7,29%**	2.036.964,88	**126,24%**
Fundo Geral Municipal	119.254,00	**-91,67%**	-	**-**	-	**-**
Fundo Coesão Municipal	53.455,00	**-91,67%**	-	**-**	-	**-**
Fundo Base Municipal	54.013,00	**-91,67%**	-	**-**	-	**-**
Comparticipação em Projectos comunitários	**28.478,84**	**71,43%**	**22.446,76**	**-21,18%**	**6.476,39**	**-71,15%**
Serviços e Fundos Autónomos	**1.241,17**	**-97,52%**	**17.679,74**	**1324,44%**	**22.281,38**	**26,03%**
Administração Local	**7.500,00**	**-46,25%**	**43.500,33**	**480,00%**	**0,00**	**-100,00%**
Instituições sem Fins Lucrativos	**0,00**	**0,00%**	**0,00**	**0,00%**	**10.000,00**	**100,00%**
Famílias	**39.844,86**	**3,38%**	**42.231,30**	**5,99%**	**37.665,88**	**-10,81%**
Transferências de Capital	**4.198.061,44**	**56,25%**	**1.758.902,12**	**-58,10%**	**2.547.191,55**	**44,82%**
Sociedades e quase-sociedades não financeiras	**785.098,00**	**100,00%**	**0,00**	**-100,00%**	**7.640,07**	**100,00%**
Estado	**1.948.728,56**	**5,07%**	**1.691.693,00**	**-13,19%**	**1.989.610,39**	**17,61%**
Fundo Equilíbrio Financeiro	1.427.982,00	**100,00%**	1.663.133,00	**16,47%**	1.736.197,00	**4,39%**
Cooperação Técnica e Financeira	369.599,56	**804,51%**	28.560,00	**-92,27%**	253.413,39	**787,30%**
Outros	0,00	**0,00%**	0,00	**0,00%**	0,00	**100,00%**
Fundo Geral Municipal	79.502,00	**-91,67%**	-	**-**	-	**-**
Fundo Coesão Municipal	35.637,00	**-91,67%**	-	**-**	-	**-**
Fundo Base Municipal	36.008,00	**-91,67%**	-	**-**	-	**-**
Comparticipação em Projectos comunitários	**1.464.234,88**	**75,96%**	**67.209,12**	**-95,41%**	**188.826,81**	**180,95%**
Serviços e Fundos Autónomos	**0,00**	**0,00%**	**0,00**	**0,00%**	**0,00**	**100,00%**
Administração Local	**0,00**	**0,00%**	**0,00**	**0,00%**	**361.114,28**	**100,00%**
TOTAL	**8.179.581,37**	**30,49%**	**5.993.604,33**	**-26,72%**	**8.039.600,08**	**34,14%**

Quadro 9 – Transferências

Através da análise do quadro anterior, a principal conclusão a extrair é o aumento de 34,14% do total de transferências arrecadadas em relação a 2008. Nas Transferências Correntes o aumento é explicado essencialmente pela transferências de competências da Administração Central no âmbito da gestão do pessoal não docente das escolas básicas e da educação pré-escolar, da gestão das Actividades de Enriquecimento Curricular no 1.º ciclo do Ensino Básico da gestão do parque escolar nos 2.º e 3.º ciclos. Nas transferências de capital o aumento é justificado pela arrecadação de verbas respeitantes à Construção dos Paços do Concelho, provenientes da DGAL e também pela comparticipação na "Requalificação e Ampliação da EB1/JI Maria de Lurdes Sampaio e Melo". A verba arrecadada no âmbito da adesão à Resinorte, como contrapartida da cedência das infraestruturas do município, contribuiu igualmente para o aumento das transferências de capital.

INDICADORES DE AUTONOMIA ORÇAMENTAL

O quadro e gráfico seguinte são elucidativos da evolução das receitas próprias e alheias ao longo do último triénio.

(Un.:€uros)

RECEITAS PRÓPRIAS E ALHEIAS									
	2007			2008			2009		
	Valor	% do total	Variação	Valor	% do total	Variação	Valor	% do total	Variação
Receitas Próprias	**4.577.105,51**	**32,58%**	**11,75%**	**4.263.304,27**	**36,99%**	**-6,86%**	**3.638.044,13**	**28,57%**	**-14,67%**
Receitas Alheias	**9.473.838,25**	**67,42%**	**39,73%**	**7.261.909,80**	**63,01%**	**-23,35%**	**9.096.805,48**	**71,43%**	**25,27%**
Transferências	8.179.581,37	**58,21%**	**30,49%**	5.993.604,33	**52,00%**	**-26,72%**	8.039.600,08	**63,13%**	**34,14%**
Empréstimos	1.294.256,88	**9,21%**	**152,87%**	1.268.305,47	**11,00%**	**-2,01%**	1.057.205,40	**8,30%**	**-16,64%**
TOTAL	**14.050.943,76**	**100,00%**	**29,19%**	**11.525.214,07**	**100,00%**	**-17,98%**	**12.734.849,61**	**100,00%**	**10,50%**

Quadro 10 – Evolução das Receitas Próprias e Alheias

Evolução das Receitas Próprias e Alheias

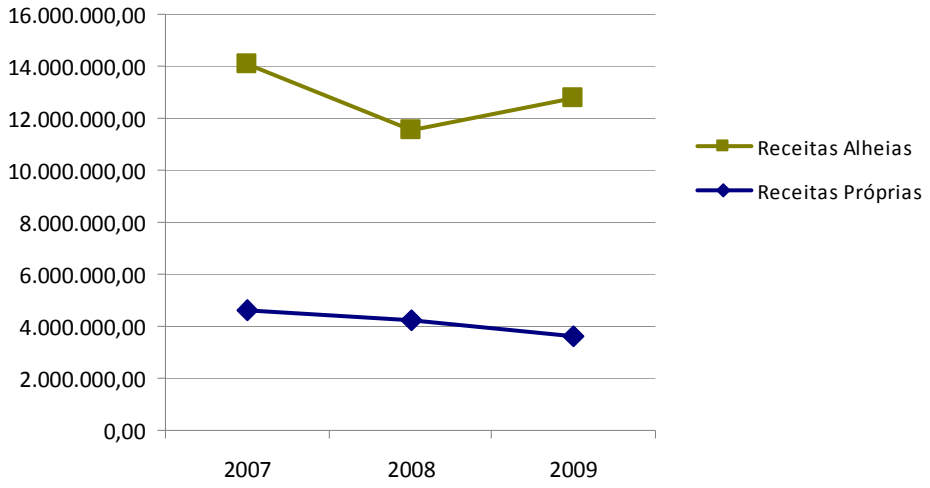

Gráfico 6 – Evolução das Receitas próprias e alheias

Da análise do quadro verificámos que as Receitas Alheias são as que detêm um maior peso no total das receitas. As Receitas Próprias diminuíram em relação ao ano anterior.

Dentro das receitas alheias as transferências são as que detêm maior peso, sendo quase a sua totalidade pois os empréstimos detêm um peso relativamente pequeno.

Os rácios a seguir apresentados demonstram a autonomia orçamental do município.

RÁCIOS DE AUTONOMIA			
	2007	2008	2009
Impostos Directos e Indirectos / Total das Receitas	22,86%	28,45%	21,11%
Total das Receitas Próprias / Total das Receitas	32,72%	37,74%	28,56%
Passivos Financeiros / Total das Receitas	9,25%	11,23%	8,30%
Transferências / Total de Receitas	58,47%	53,06%	63,12%

Quadro 11 – Rácios

Tal como anteriormente referido, as transferências representam mais de metade das receitas arrecadadas, demonstrando a elevada dependência do município de receitas alheias uma vez que o peso das receitas próprias é inferior ao peso das transferências.

13.1.4 EXECUÇÃO DO ORÇAMENTO DA DESPESA

13.1.4.1 ANÁLISE GLOBAL DA DESPESA

No âmbito deste capítulo procede-se à avaliação da execução orçamental da despesa em termos de pagamento. Neste contexto insere-se um quadro representativo da despesa, paga e prevista durante 2009.

(Un.:€uros)

ESTRUTURA GERAL DA DESPESA													
	2007				2008				2009				
	Previsão	Paga	%	Tx. Exec.	Previsão	Paga	%	Tx. Exec.	Previsão	Paga	%	Tx. Exec.	Desvio face ao previsto em 2009
Despesas Correntes	8.551.587,97	7.246.832,25	51,45%	84,74%	9.693.144,74	7.656.488,40	65,71%	78,99%	12.160.323,10	8.766.627,10	68,89%	72,09%	3.393.696,00
Despesas de Capital	9.914.131,71	6.838.200,04	48,55%	68,97%	9.100.748,64	3.996.139,57	34,29%	43,91%	12.805.444,41	3.959.055,68	31,11%	30,92%	8.846.388,73
TOTAL	18.465.719,68	14.085.032,29	100%	76,28%	18.793.893,38	11.652.627,97	100%	62,00%	24.965.767,51	12.725.682,78	100%	50,97%	12.240.084,73

Quadro 12 – Estrutura da Despesa

A despesa total paga em 2009 totalizou 12.725.682,78€, representando 50,97% de execução. Avaliando a estrutura da despesa paga constata-se que as despesas correntes têm execução maior em relação às despesas de capital que representam apenas 31,11% do total da despesa paga.

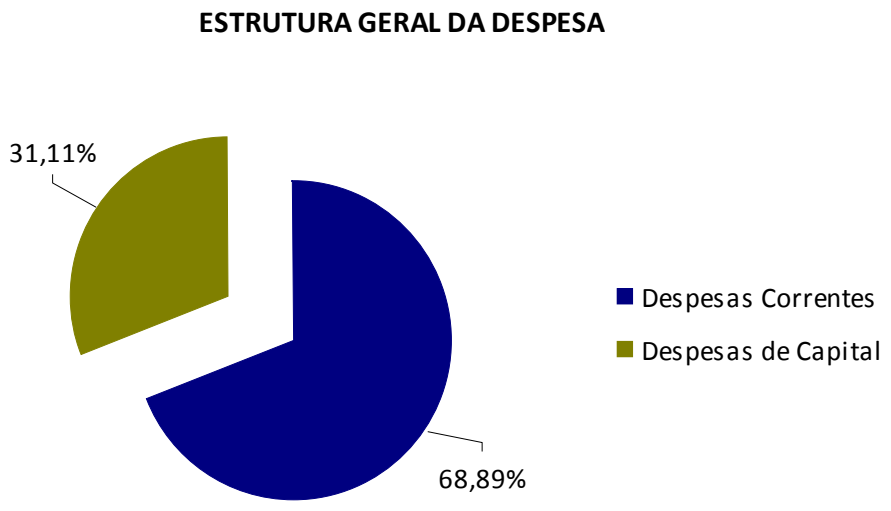

Gráfico 7 – Despesa Paga em 2009

Dentro da despesa na sua globalidade, justifica-se fazer uma análise mais detalhada de alguns dos seus subgrupos, dada a relevância que ocupam na estrutura geral da despesa como sejam:

- Despesas de funcionamento

- Transferências correntes e subsídios
- Investimento global

DESPESAS DE FUNCIONAMENTO

As despesas de funcionamento traduzem o montante de encargos fixos e obrigatórios agrupando despesas com pessoal, as despesas com a aquisição de bens e serviços e as outras despesas correntes.

O quadro seguinte retrata a evolução e a estrutura geral das despesas de funcionamento desta autarquia.

(Un.:€uros)

ESTRUTURA GERAL DAS DESPESAS DE FUNCIONAMENTO												
	2007				2008				2009			
	Paga	% Desp. Func.	% Des. Corr.	% Total Desp.	Paga	% Desp. Func.	% Des. Corr.	% Total Desp.	Paga	% Desp. Func.	% Des. Corr.	% Total Desp.
Despesas com Pessoal	3.171.267,84	58,72%	43,76%	22,52%	3.354.098,13	57,30%	43,81%	28,78%	4.448.713,58	65,38%	50,75%	34,96%
Aquisição de Bens e Serviços	1.978.621,17	36,64%	27,30%	14,05%	2.011.052,25	34,36%	26,27%	17,26%	2.111.382,71	31,03%	24,08%	16,59%
Outras Despesas Correntes	250.826,34	4,64%	3,46%	1,78%	488.083,27	8,34%	6,37%	4,19%	244.122,88	3,59%	2,78%	1,92%
Total Desp. Funcionamento	5.400.715,35	100,00%	74,53%	38,34%	5.853.233,65	100,00%	76,45%	50,23%	6.804.219,17	100,00%	77,62%	53,47%
Total Desp. Correntes	7.246.832,25		100,00%	51,45%	7.656.488,40		100,00%	65,71%	8.766.627,10		100,00%	68,89%
Total Geral de Despesas	14.085.032,29			100,00%	11.652.627,97			100,00%	12.725.682,78			100,00%

Quadro 13 – Evolução e Estrutura das Despesas de Funcionamento

No ano de 2009 as despesas de funcionamento pagas totalizaram 6.804.219,17€ que representam 53,47% do total das despesas. Denota-se um aumento das mesmas relativamente ao ano de 2008, explicado essencialmente pelo aumento das despesas com pessoal.

Da totalidade das despesas de funcionamento, as despesas com pessoal são as que detêm um maior peso, seguindo-se a Aquisição de Bens e Serviços.

O gráfico seguinte demonstra o peso das despesas de funcionamento na totalidade das despesas correntes.

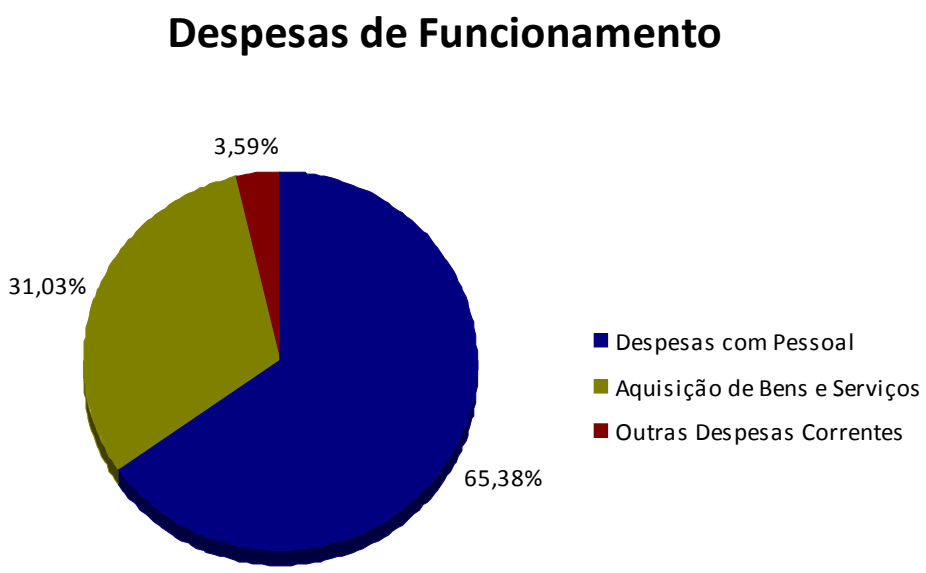

Gráfico 8 – Estrutura das Despesas de Funcionamento

DESPESAS COM PESSOAL

Tal como demonstrado anteriormente, as despesas com pessoal representam a maior fatia das despesas de funcionamento, representando 65,38% destas.

O quadro seguinte detalha a estrutura das despesas com pessoal.

(Un.:€uros)

DESPESAS COM PESSOAL											
	2007		2008		2009					Variação face a 2008	
	Paga	% Total das Desp. Pessoal	Paga	% Total das Desp. Pessoal	Paga	% Total das Desp. Pessoal	% Desp. Func.	% Desp. Corr.	% Desp. Total	Valor 2009-2008	%
Remunerações Certas e Permanentes											
Titulares dos órgãos de soberania e memb. dos órgão autárquicos	121.878,97	3,84%	130.811,03	3,90%	129.618,44	2,91%	2,23%	1,71%	1,12%	-1.192,59	-0,91%
Pessoal dos Quadros - Regime da Função Pública/ RCIT	1.327.557,08	41,86%	1.393.030,32	41,53%	1.868.389,71	42,00%	23,80%	18,19%	11,95%	475.359,39	34,12%
Pessoal contratado a termo	173.485,89	5,47%	235.282,59	7,01%	495.351,34	11,13%	4,02%	3,07%	2,02%	260.068,75	110,53%
Pessoal em regime de tarefa ou avença	300.702,75	9,48%	328.433,87	9,79%	314.943,02	7,08%	5,61%	4,29%	2,82%	-13.490,85	-4,11%
Pessoal aguardadndo aposentação	967,21	0,03%	0,00	0,00%	0,00	0,00%	0,00%	0,00%	0,00%	0,00	0,00%
Pessoal em qualquer outra situação	134.185,00	4,23%	133.309,88	3,97%	126.956,73	2,85%	2,28%	1,74%	1,14%	-6.353,15	-4,77%
Representação	28.583,86	0,90%	30.317,04	0,90%	30.300,84	0,68%	0,52%	0,40%	0,26%	-16,20	-0,05%
Subsídio de Refeição	198.600,09	6,26%	219.966,61	6,56%	311.055,93	6,99%	3,76%	2,87%	1,89%	91.089,32	41,41%
Subsídio de Férias e de Natal	298.124,49	9,40%	314.073,69	9,36%	444.909,32	10,00%	5,37%	4,10%	2,70%	130.835,63	41,66%
Remunerações por doença e maternidade	10.027,98	0,32%	20.312,78	0,61%	18.460,06	0,41%	0,35%	0,27%	0,17%	-1.852,72	-9,12%
Subtotal	2.594.113,32	81,80%	2.805.537,81	83,65%	3.739.985,39	84,07%	47,93%	36,64%	24,08%	934.447,58	33,31%
Abonos Variáveis e Eventuais										0,00	
Horas Extraordinárias	2.819,75	0,09%	2.838,72	0,08%	10.751,13	0,24%	0,05%	0,04%	0,02%	7.912,41	278,73%
Ajudas de Custo	6.602,08	0,21%	8.765,41	0,26%	9.901,62	0,22%	0,15%	0,11%	0,08%	1.136,21	12,96%
Abono para falhas	1.022,19	0,03%	1.046,11	0,03%	2.973,81	0,07%	0,02%	0,01%	0,01%	1.927,70	184,27%
Colaboração Técnica e Especializada	6.359,56	0,20%	1.533,60	0,05%	0,00	0,00%	0,03%	0,02%	0,01%	-1.533,60	-100,00%
Subsídio de Trabalho de nocturno	5.755,09	0,18%	5.685,61	0,17%	5.882,30	0,13%	0,10%	0,07%	0,05%	196,69	3,46%
Indemnizações por cessão de funções	914,90	0,03%	0,00	0,00%	0,00	0,00%	0,00%	0,00%	0,00%	0,00	0,00%
Outros Suplementos e prémios	75.917,15	2,39%	10.869,89	0,32%	14.502,77	0,33%	0,21%	0,17%	0,11%	3.632,88	33,42%
Outros abonos em numerário ou espécie	5.408,25	0,17%	5.632,33	0,17%	3.634,19	0,08%	0,05%	0,04%	0,03%	-1.998,14	-35,48%
Subtotal	104.798,97	3,30%	36.371,67	1,08%	47.645,82	1,07%	0,70%	0,54%	0,37%	11.274,15	31,00%
Segurança Social											
Encargos com a saúde	101.013,36	3,19%	97.431,52	2,90%	96.947,67	2,18%	1,42%	1,11%	0,76%	-483,85	-0,50%
Subsídio famiçliar a crianças e jovens	20.175,43	0,64%	25.431,31	0,76%	37.505,46	0,84%	0,55%	0,43%	0,29%	12.074,15	47,48%
Outras prestações familiares	6.310,45	0,20%	5.792,45	0,17%	4.554,04	0,10%	0,07%	0,05%	0,04%	-1.238,41	-21,38%
Contribuições para a Segurança Social	323.183,31	10,19%	353.745,55	10,55%	484.396,60	10,89%	7,12%	5,53%	3,81%	130.651,05	36,93%
Outras pensões	0,00	0,00%	0,00	0,00%	2.230,39	0,05%	0,03%	0,03%	0,02%	2.230,39	100,00%
Seguros	21.673,00	0,68%	29.787,82	0,89%	35.448,21	0,80%	0,52%	0,40%	0,28%	5.660,39	19,00%
Subtotal	472.355,55	14,89%	512.188,65	15,27%	661.082,37	14,86%	9,72%	7,54%	5,19%	148.893,72	29,07%
Total Despesas com Pessoal	3.171.267,84	100,00%	3.354.098,13	100,00%	4.448.713,58	100,00%	65,38%	50,75%	34,96%	1.094.615,45	32,64%
Total Desp. Funcionamento	5.400.715,35	-	5.853.233,65	-	6.804.219,17	-	100,00%	77,62%	53,47%	950.985,52	16,25%
Total Desp. Correntes	7.246.832,25	-	7.656.488,40	-	8.766.627,10	-	-	100,00%	68,89%	1.110.138,70	14,50%
Total Geral da Despesas	14.085.032,29	-	11.652.627,97	-	12.725.682,78	-	-	-	100,00%	1.073.054,81	9,21%

Quadro 14 – Estrutura das Despesas com Pessoal

Todas as rubricas de despesas com pessoal tiveram um aumento significativo de 32,64% em relação a 2008 justificado pela entrada em vigor do contrato de execução assinado entre o Município de Vizela e o Ministério da Educação transferindo para o Município a gestão de vários domínios entre eles o pessoal

não docente das escolas básicas e da educação pré-escolar, e também pela actualização dos vencimentos de 2,9%.

As despesas com pessoal representam 34,96% do total geral das despesas.

As remunerações certas e permanentes representam 84,07% do total das despesas com pessoal.

O gráfico seguinte ilustra a variação dos três grandes grupos de despesa com pessoal entre 2007 e 2009.

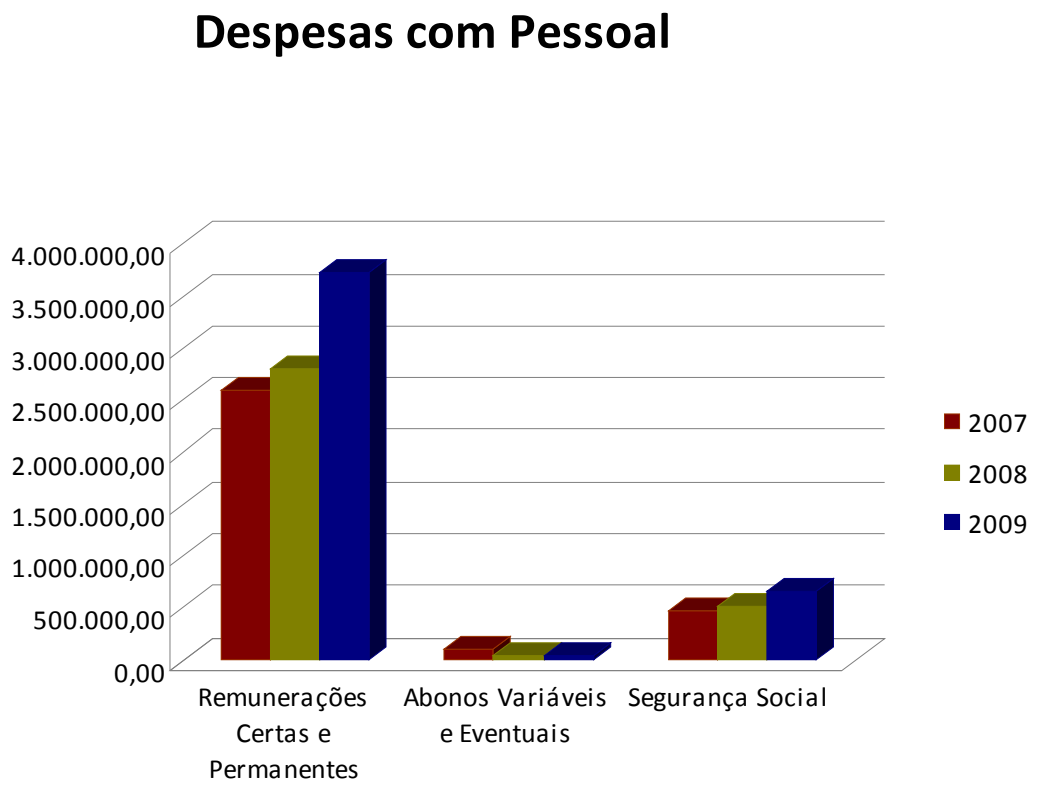

Gráfico 9 – Variação das Despesas com Pessoal

Despesas com Aquisição de Bens e Serviços

(Un.:€uros)

ESTRUTURA GERAL DA AQUISIÇÃO DE BENS E SERVIÇOS														
	2007			2008			2009			Variação face a 2008				
	Previsão	Paga	% Exec.	Previsão	Paga	% Exec.	Previsão	Paga	% Exec.	Valor 2009-2008	%	% Desp. Func.	% Desp. Corr.	% Desp. Total
Aquisição de Bens	666.529,68	464.742,91	69,73%	715.341,05	456.905,82	63,87%	970.477,32	476.757,04	49,13%	19.851,22	4,34%	7,01%	5,44%	3,75%
Aquisição de Serviços	1.899.430,81	1.513.878,26	79,70%	2.043.445,93	1.554.146,43	76,06%	2.550.807,49	1.634.625,67	64,08%	80.479,24	5,18%	24,02%	18,65%	12,85%
Total Aquis. Bens e Serviços	**2.565.960,49**	**1.978.621,17**	**77,11%**	**2.758.786,98**	**2.011.052,25**	**72,90%**	**3.521.284,81**	**2.111.382,71**	**59,96%**	**100.330,46**	**4,99%**	**31,03%**	**24,08%**	**16,59%**
Total Desp. Func.	**6.186.391,40**	**5.400.715,35**	**87,30%**	**6.753.448,55**	**5.853.233,65**	**86,67%**	**8.865.961,97**	**6.804.219,17**	**76,75%**	**950.985,52**	**16,25%**	**100,00%**	**77,62%**	**53,47%**
Total Desp. Correntes	**8.551.587,97**	**7.246.832,25**	**84,74%**	**9.693.144,74**	**7.656.488,40**	**78,99%**	**12.160.323,10**	**8.766.627,10**	**72,09%**	**1.110.138,70**	**14,50%**		**100,00%**	**68,89%**
Total Geral Despesas	**18.465.719,68**	**14.085.032,29**	**76,28%**	**18.793.893,38**	**11.652.627,97**	**62,00%**	**24.965.767,51**	**12.725.682,78**	**50,97%**	**1.073.054,81**	**9,21%**			**100,00%**

Quadro 15 – Estrutura Geral da Aquisição de Bens e Serviços

O total da rubrica da Aquisição de Bens e Serviços, no ano de 2009, teve uma execução de 59,96%, que representa 31,03% do total executado das Despesas de Funcionamento e 24,08% do total das Despesas Correntes.

A aquisição de serviços apresenta-se como a rubrica com maior peso no total da rubrica de Aquisição de Bens e Serviços.

Da análise do quadro verifica-se que o total executado da aquisição de bens e serviços aumentou ligeiramente em relação ao 2008 embora a taxa de execução diminui ao longo do triénio em análise.

O gráfico seguinte demonstra o peso que a aquisição de bens e a aquisição de serviços detém sobre o total das despesas correntes pagas em 2009.

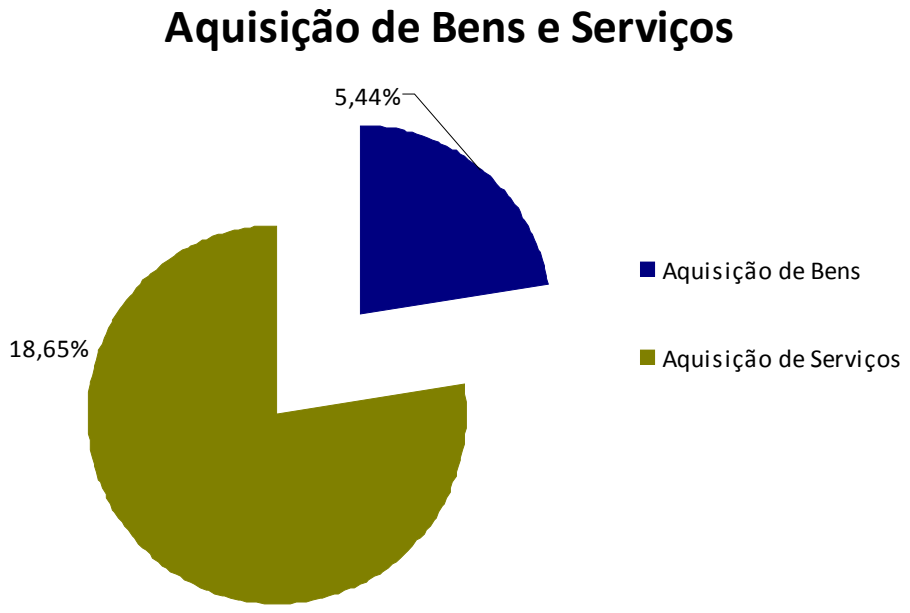

Gráfico 10 – Peso da Aquisição de Bens e Serviços sobre o total de Despesas Correntes

TRANSFERÊNCIAS CORRENTES E SUBSÍDIOS

No âmbito das suas competências, o município atribuiu em 2009 subsídios a diversos organismos e entidades, na área da educação, acção social, cultura, desporto e tempos livres, com vista ao financiamento de despesas correntes.

As Transferências e Subsídios em 2009 representam 19,23% do total das Despesas Correntes e 13,25% do total das Despesas pagas, conforme demonstra o quadro abaixo.

(Un.:€uros)

TRANSFEREÊNCIAS CORRENTES E SUBSÍDIOS							
	2007		2008		2009		% Variação em relação a 2008
	Paga	%	Paga	%	Paga	%	
Transferências Correntes							
Administração Local	**712.751,63**	**40,55%**	**663.659,10**	**40,34%**	**487.734,36**	**28,93%**	**-26,51%**
Freguesias	35.103,72	**2,00%**	63.463,62	**3,86%**	80.941,64	**4,80%**	**27,54%**
Associação de Municípios	677.647,91	**38,56%**	600.195,48	**36,48%**	406.792,72	**24,13%**	**-32,22%**
Instituições sem fins lucrativos	**1.042.827,79**	**59,33%**	**957.936,99**	**58,23%**	**1.172.079,63**	**69,52%**	**22,35%**
Agrupamentos - Jardins de Infância	5.782,12	**0,33%**	4.181,36	**0,25%**	1.217,00	**0,07%**	**-70,89%**
Agrupamentos - Escolas do 1º Ciclo	33.357,67	**1,90%**	30.645,52	**1,86%**	31.085,23	**1,84%**	**1,43%**
Associações de Pais	359.741,51	**20,47%**	335.451,36	**20,39%**	432.404,37	**25,65%**	**28,90%**
Outras	643.946,49	**36,64%**	587.658,75	**35,72%**	707.373,03	**41,96%**	**20,37%**
Subtotal	**1.755.579,42**	**99,89%**	**1.621.596,09**	**98,57%**	**1.659.813,99**	**98,45%**	**2,36%**
Subsídios	**1.947,85**	**0,11%**	**23.540,75**	**1,43%**	**26.128,02**	**1,55%**	**10,99%**
Famílias	1.947,85	**0,11%**	23.540,75	**1,43%**	26.128,02	**1,55%**	**10,99%**
Subtotal	**1.947,85**	**0,11%**	**23.540,75**	**1,43%**	**26.128,02**	**1,55%**	**10,99%**
Total de Transferências e Subsídios	**1.757.527,27**	**100,00%**	**1.645.136,84**	**100,00%**	**1.685.942,01**	**100,00%**	**2,48%**
Total Despesas Correntes	**7.246.832,25**	**24,25%**	**7.656.488,40**	**21,49%**	**8.766.627,10**	**19,23%**	**14,50%**
Total Geral da Despesas	**14.085.032,29**	**12,48%**	**11.652.627,97**	**14,12%**	**12.725.682,78**	**13,25%**	**9,21%**

Quadro 16 – Transferências Correntes e Subsídios

Conforme se pode constatar no quadro 16, as Transferências Correntes e Subsídios sofreram uma variação positiva de 2,48% relativamente a 2008, justificado essencialmente pelo aumento de pagamento ás Associações de Pais e a Outras Instituições sem Fins Lucrativos.

Incluído nas instituições sem fins lucrativos, estão as colectividades, as associações de carácter social, cultural e desportivo, que representam um importante papel para o desenvolvimento do concelho.

O gráfico seguinte representa a estrutura das transferências correntes e subsídios realizados em 2009.

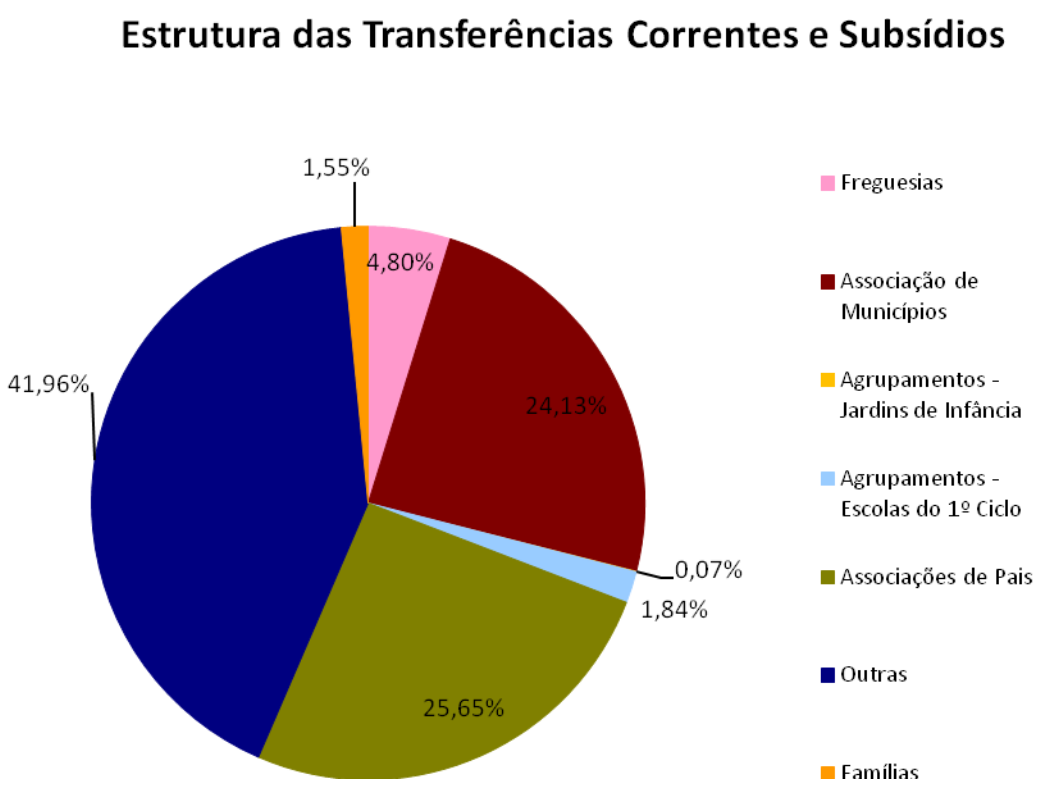

Gráfico 11 – Estrutura das Transferências Corrente e Subsídios

INVESTIMENTO GLOBAL

O investimento Global do Município é caracterizado nas suas diferentes vertentes pelo investimento directo, transferências de capital (investimento indirecto) e activos financeiros.

O investimento directo é evidenciado pela soma de todo o capítulo 07 – aquisição de bens de capital, as transferências de capital (capítulo 08) representam o investimento indirecto que o município de certa forma efectua através da atribuição de transferências a instituições para realização de obras e os activos financeiros (capítulo 09) evidenciam a participação que o município detém noutras entidades/empresas, que pode ser evidenciado no ponto 8.2.16. – mapa das entidades participadas, presente nas notas às Demonstrações Financeiras.

Numa primeira fase proceder-se-á a uma análise da generalidade do investimento, mais à frente retratar-se-á de uma forma mais detalhada cada uma das suas componentes.

A observação do próximo quadro evidencia a desagregação do investimento global no último triénio 2007-2009, assim como o peso de cada uma das rubricas no total do investimento executado.

(Un.:€uros)

Designação	2007	% desp. capital	Taxa de Variação	2008	% desp. capital	Taxa de Variação	2009	% desp. capital	Taxa de Variação
Aquisição de bens de capital	6.126.869,67	90,75%	78,18%	3.006.817,60	79,87%	-50,92%	3.282.492,16	87,08%	9,17%
Transferências de capital	151.531,46	2,24%	-52,33%	757.704,44	20,13%	400,03%	473.454,77	12,56%	-37,51%
Activos financeiros	473.320,00	7,01%	10,66%	0,00	0,00%	-100,00%	13.780,91	0,37%	100,00%
Total	**6.751.721,13**	**100,00%**	**61,36%**	**3.764.522,04**	**100,00%**	**-44,24%**	**3.769.727,84**	**100,00%**	**0,14%**

Quadro 17 – Investimento Global

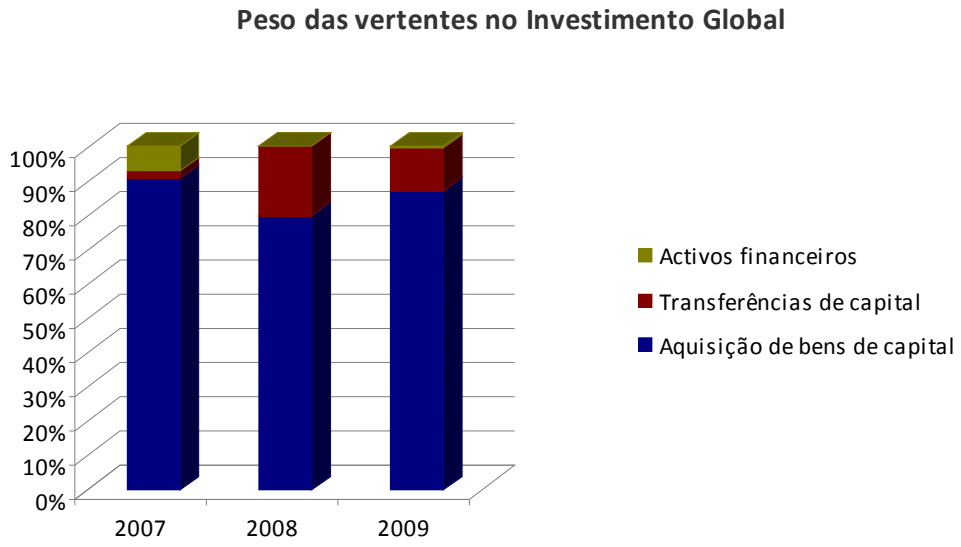

Gráfico 12 – Peso das Vertentes no Investimento Global

Do total de despesas de investimento pagas o grupo de maior expressão é a aquisição de bens de capital que absorve aproximadamente 87% das mesmas.

Denota-se que o investimento global nos últimos três anos teve um pico de execução no ano de 2007, fruto da execução de projectos comparticipados por fundos nacionais e comunitários, o que permitiu ao município a arrecadação de verbas consignadas e por conseguinte o aumento da execução.

As transferências de capital diminuiram no ano 2009 em relação ao 2008, derivado ao não pagamento do apoio à Confraria de S. Bento das Pêras com vista à realização de obras, de reconhecido interesse municipal, destinadas à valorização do Santuário e zona envolvente, arruamentos envolventes, espaços de lazer, miradouros e sanitários e substituição de espécies arbóreas. A justificação para tal facto deve-se a procedimentos administrativo-legais.

No que toca aos activos financeiros, em 2009 não existiu qualquer pagamento relativo à participação na empresa Águas do Ave, S.A., uma vez que a mesma diferiu o aumento de capital para 35.000.000,00€, o que se prevê que a subscrição da quota-parte do município de 429.670,00€ se venha a verificar no ano de 2010 com a realização de 30% do capital subscrito, logo a posição do município mantém-se igual ao ano de 2008, ou seja de 739.985,00 € que corresponde a 147.997 acções, que equivale a 4,62% do capital social.

Ainda relativamente aos activos financeiros o município detém uma participação indirecta nas Águas do Ave por via da Amave, que corresponde a 4.774 acções, no valor de 23.870,00 €.

A Adesão em 2007 à TUREL/TCR – Turismo Cultural e Religioso, CRL, mantém-se inalterada. O município detém 5.000 títulos no valor de 5.000,00 €.

Quanto à Vimágua, no final do ano de 2007, adaptou os seus estatutos ao novo regime jurídico do SEL – Sector Empresarial Local, de acordo com a Lei n.º 53-F/2006 de 28 de Dezembro, passando a reger-se nos termos da lei comercial, alterando a denominação para Vimágua – Empresa de Água e Saneamento de Guimarães e Vizela, E.I.M, S.A.
A proposta de transformação da mesma numa sociedade anónima foi aprovada em Assembleia Municipal de 19 de Dezembro de 2007. Desta forma a participação do município no capital social da empresa não sofreu alteração em 2009 e é composta por cinquenta mil acções no valor total de 50.000,00 €.

13.1.5 Análise às Grandes Opções do plano (GOP's)

As Grandes Opções do Plano (GOP's) definem as principais linhas de orientação estratégicas e as prioridades para o Concelho num horizonte móvel de 3 anos, compreendem o Plano Plurianual de Investimentos (PPI) e o Plano de Actividades Municipal (PAM).

Os valores considerados para análise na óptica de execução são os valores efectivamente pagos, que poderão ser confrontados nos mapas "Execução do Plano Plurianual de Investimentos" e "Execução do Plano de Actividades Municipal".

No quadro seguinte podemos visualizar as GOP's do último triénio divididas pela classificação funcional, ou seja, pelas funções gerais, sociais, económicas e outras.

(Un.:€uros)

GOPS									
Classificação Funcional	2007	% desp. capital	Tx. de Variação	2008	% desp. capital	Tx. de Variação	2009	% desp. capital	Tx. De Variação
Funções Gerais:	1.059.400,40	15,69%	753,41%	1.335.719,99	35,48%	26,08%	302.607,05	8,03%	-77,35%
Serviços gerais da administração pública	**1.059.400,40**	15,69%	753,41%	**1.335.719,99**	35,48%	26,08%	**302.607,05**	8,03%	-77,35%
Administração geral	**1.059.400,40**	15,69%	753,41%	**1.335.719,99**	35,48%	26,08%	**302.607,05**	8,03%	-77,35%
Aquisição de equipamentos	477.805,83	7,08%	508,71%	103.692,05	2,75%	-78,30%	74.633,51	1,98%	-28,02%
Edifícios municipais	581.594,57	8,61%	1174,22%	1.232.027,94	32,73%	111,84%	227.973,54	6,05%	-81,50%
Funções Sociais:	1.347.672,72	19,96%	0,71%	394.047,47	10,47%	-70,76%	1.098.388,57	29,14%	178,75%
Educação	**443.851,78**	6,57%	679,04%	**160.821,99**	4,27%	-63,77%	**851.197,81**	22,58%	429,28%
Ensino não superior	**443.851,78**	6,57%	679,04%	**160.821,99**	4,27%	-63,77%	**851.197,81**	22,58%	429,28%
Ensino pré-escolar	18.497,21	0,27%	-27,87%	18.510,05	0,49%	0,07%	11.323,90	0,30%	-38,82%
Ensino básico	425.354,57	6,30%	1257,62%	142.311,94	3,78%	-66,54%	839.873,91	22,28%	490,16%
Saúde	**580.861,82**	8,60%	27,87%	**0,00**	0,00%	-100,00%	**0,00**	0,00%	0,00%
Serviços individuais de saúde	580.861,82	8,60%	27,87%	0,00	0,00%	-100,00%	0,00	0,00%	0,00%
Habitação e serviços colectivos	**172.853,82**	2,56%	-73,12%	**141.976,54**	3,77%	-17,86%	**119.556,56**	3,17%	-15,79%
Habitação	0,00	0,00%	0,00%	0,00	0,00%	0,00%	0,00	0,00%	0,00%
Ordenamento do território	41.200,99	0,61%	-77,99%	29.105,95	0,77%	-29,36%	4.342,50	0,12%	-85,08%
Saneamento	119.661,75	1,77%	151,50%	0,00	0,00%	-100,00%	0,00	0,00%	0,00%
Resíduos sólidos	0,00	0,00%	0,00%	0,00	0,00%	0,00%	5.028,00	0,13%	100,00%
Protecção do meio ambiente e conservação da natureza	11.991,08	0,18%	-97,06%	112.870,59	3,00%	841,29%	110.186,06	2,92%	-2,38%
Serviços culturais, recreativos e religiosos	**150.105,30**	2,22%	-18,37%	**91.248,94**	2,42%	-39,21%	**127.634,20**	3,39%	39,87%
Cultura	160,18	0,00%	-99,39%	2.799,97	0,07%	1648,01%	230,12	0,01%	-91,78%
Desporto, recreio e lazer	149.945,12	2,22%	-4,95%	88.448,97	2,35%	-41,01%	127.404,08	3,38%	44,04%
Funções Económicas:	3.719.796,55	55,09%	88,23%	1.277.050,14	33,92%	-65,67%	1.881.496,54	49,91%	47,33%
Indústria e energia	**0,00**	0,00%	-100,00%	**0,00**	0,00%	0,00%	**0,00**	0,00%	0,00%
Energia	0,00	0,00%	-100,00%	0,00	0,00%	0,00%	0,00	0,00%	0,00%
Transportes e comunicações	**3.660.085,98**	54,21%	105,36%	**1.026.854,38**	27,28%	-71,94%	**1.881.496,54**	49,91%	83,23%
Transportes rodoviários	3.660.085,98	54,21%	105,36%	1.026.854,38	27,28%	-71,94%	1.881.496,54	49,91%	83,23%
Comércio e turismo	**59.710,57**	0,88%	-40,97%	**250.195,76**	6,65%	319,01%	**0,00**	0,00%	-100,00%
Mercados e feiras	59.710,57	0,88%	-40,97%	250.195,76	6,65%	319,01%	0,00	0,00%	-100,00%
Outras funções económicas	**0,00**	0,00%	-100,00%	**0,00**	0,00%	0,00%	**0,00**	0,00%	0,00%
Aquisição de terrenos e outras construções	0,00	0,00%	-100,00%	0,00	0,00%	0,00%	0,00	0,00%	0,00%
Outras Funções	624.851,46	9,25%	-16,20%	757.704,44	20,13%	21,26%	487.235,68	12,92%	-35,70%
Operações da dívida autárquica	**306.000,00**	4,53%	0,00%	**0,00**	0,00%	-100,00%	**0,00**	0,00%	0,00%
Prestações suplementares - Vimágua, E.I.M.	306.000,00	4,53%	0,00%	0,00	0,00%	-100,00%	0,00	0,00%	0,00%
Transferências entre Administrações	**151.531,46**	2,24%	-52,33%	**757.704,44**	20,13%	400,03%	**473.454,77**	12,56%	-37,51%
AMAVE - Associação de Municípios do Vale do Ave	37.521,46	0,56%	16,64%	147.109,44	3,91%	292,07%	132.013,47	3,50%	-10,26%
Instituições particulares e empresas	114.010,00	1,69%	-60,10%	610.595,00	16,22%	435,56%	341.441,30	9,06%	-44,08%
Juntas de Freguesia	0,00	0,00%	0,00%	0,00	0,00%	0,00%	0,00	0,00%	0,00%
Diversas não especificadas	**167.320,00**	2,48%	37,44%	**0,00**	0,00%	-100,00%	**13.780,91**	0,37%	100,00%
Activos financeiros	167.320,00	2,48%	37,44%	0,00	0,00%	-100,00%	13.780,91	0,37%	100,00%
TOTAL	6.751.721,13	100,00%	61,36%	3.764.522,04	100,00%	-44,24%	3.769.727,84	100,00%	0,14%

Quadro 18 – GOP's

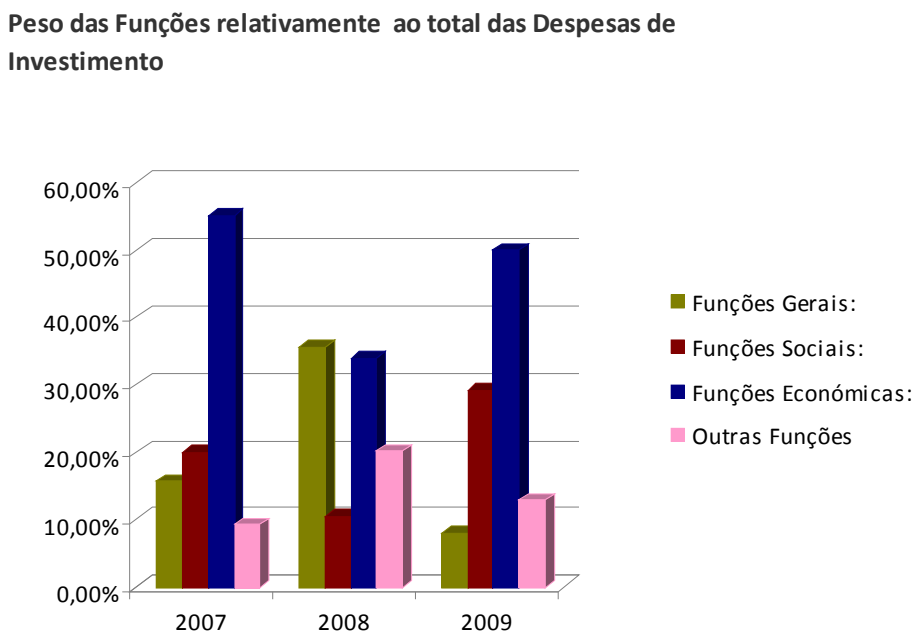

Gráfico 13 – GOP's

As **funções gerais** representam as actividades de âmbito geral da administração local e registaram uma forte diminuição em relação aos anos 2007 e 2008. A diminuição deve-se à reduzida execução do projecto/acção "Construção do Edifício Sede". As funções gerais representam 8,03% das despesas de capital.

Em contrapartida, as **funções sociais** aumentaram 178,75% de 2008 para 2009. O principal projecto/acção responsável por este aumento é a "Requalificação e ampliação do edifício EB1/JI Maria de Lurdes Sampaio e Melo – Sto. Adrião". Outros projectos também influenciaram o aumento como a "Requalificação da EB1 das Teixugueiras – S. Miguel" e a "Cobertura do ringue e construção de balneários na Escola EB1/JI do Cruzeiro – Infias".

As funções económicas são as que detêm maior peso no total das despesas de capital executadas. Os transportes e comunicações é a rubrica de maior peso dentro das funções económicas e teve um aumento de 83,23% em relação a 2008 .

De seguida proceder-se-á a uma análise mais detalhada por funções, procurando destacar os projectos que mais se evidenciaram em termos de realização de despesa de investimento e de actividades mais relevantes.

Funções Gerais

O valor da execução desta função destina-se a dois grandes grupos: aquisição de equipamentos e edifícios municipais.

Na aquisição de equipamentos a rubrica reporta-se essencialmente a aquisição de maquinaria e equipamento, privilegiando-se a aquisição de equipamento de hardware, software e equipamento administrativo, de forma a dotar convenientemente os serviços municipais.

Nos edifícios municipais verifica-se uma acentuada diminuição face a 2008, na ordem dos 81,50% explicados pela baixa execução do projecto "Construção do Edifício Sede do Município". Tal deveu-se ao facto de o visto do Tribunal de Contas ter sido concedido apenas no final de Setembro sendo necessário após o visto, efectuar os necessários procedimentos administrativo-legais, fazendo com que não fosse possível executar financeiramente a empreitada.

Funções Sociais

Educação:

Destacam-se os seguintes projectos:

- Requalificação e ampliação do edifício EB1/JI Maria de Lurdes Sampaio e Melo – Sto. Adrião;

- Requalificação da EB1 das Teixugueiras – S. Miguel;

- Cobertura do ringue e construção de balneários da Escola EB1/JI do Cruzeiro – Infias.

Ordenamento do território:

- Continuação da elaboração do Plano Director Municipal (PDM);

- Aquisição e recuperação de mobiliário urbano;

Resíduos Sólidos:

- Aquisição de equipamentos para a Gestão de Resíduos Sólidos Urbanos no Concelho de Vizela;

Protecção do meio ambiente e conservação da natureza:

- Revitalização e equipamentos do Parque das Termas;

- Ampliação do Cemitério em Sto. Adrião;

Serviços culturais, recreativos e religiosos:

- Aquisição de fundos documentais para a biblioteca;

- Aquisição de mobiliário e equipamento;

- Construção de polivalente/gimnodesportivo na freguesia de S. Paio;

Funções Económicas

Em termos de rede viária destacam-se:

- Construção, reconstrução e grande reparação de estradas em diversas freguesias;

- Alargamentos e infra-estruturas da rede viária municipal;

- Construção, reconstrução e grande reparação de muros privados em diversas freguesias.

- Cobertura de paragens de passageiros;

- Construção de passeios e pavimentação da Estrada Municipal 1616 – S. Paio;

- Pavimentação da Rua da Laginha 1.ª fase – s. Miguel;

- Pavimentação da Rua de Alfaxim à Rua da Saudade – S. João;

- Reperfilamento da Rua da Cruz Caída – S. João;

- Alargamento e pavimentação da Rua da Parede – Tagilde;

- Reperfilamento da Rua do Bacelo e Rua das Veigas.

Estacionamento:

- Aquisição e conservação de parcómetros.

Outras Funções

- Esta rubrica baseia-se fundamentalmente pelos pagamentos à AMAVE, fruto da quota-parte do município nos investimentos por ela realizados e aprovados em Conselho de Administração e pelas transferências para investimento de instituições particulares.

13.2 ANÁLISE DA DÍVIDA DO MUNICÍPIO

O quadro seguinte retrata a evolução da dívida de médio e longo prazo detida pelo município ao longo dos últimos três anos.

(Un.:€uros)

EVOLUÇÃO DA DÍVIDA DE MÉDIO E LONGO PRAZO			
	2007	2008	2009
Dívida no início do período	**2.334.337,27**	**3.542.115,24**	**4.578.803,18**
Dívida de MLP	**3.542.115,24**	**4.578.803,18**	**5.446.680,73**
Empréstimos MLP que relevam p/ capacidade de endividamento	3.147.885,57	4.210.696,07	5.105.470,46
Empréstimos MLP que não relevam p/ capacidade de endividamento	394.229,67	368.107,11	341.210,27
Juros	**88.589,63**	**158.117,91**	**138.203,67**
Amortizações de capital	**86.478,91**	**231.617,53**	**189.327,85**
Dívida contraída/utilizada no período	**1.294.256,88**	**1.268.305,47**	**1.057.205,40**
Dívida no fim do período	**3.542.115,24**	**4.578.803,18**	**5.446.680,73**
Taxa de crescimento da dívida	**51,74%**	**29,27%**	**18,95%**

Quadro 19 – Evolução da Dívida de Médio e Longo Prazo

No âmbito das suas atribuições e competências e para o desenvolvimento das suas actividades, nomeadamente o cumprimento do Plano Plurianual de Investimentos, e uma vez que os recursos financeiros são escassos, tornou-se necessário recorrer a empréstimos bancários de médio e longo prazo. É explicada assim o valor crescente da dívida no fim do período.

Por sua vez com o aumento da dívida está inerente o aumento dos juros a pagar da contracção e utilização dos mesmos.

De ressalvar também o aumento do valor das amortizações ao longo do triénio, justificado pelo fim do período de carência de alguns empréstimos.

LIMITES AO ENDIVIDAMENTO

No âmbito da informação a prestar à DGAL – Direcção Geral das Autarquias Locais o mapa seguinte demonstra o cálculo para os limites ao endividamento.

(Un.:€uros)

APURAMENTO DA SITUAÇÃO DE ENDIVIDAMENTO NO FINAL DO TRIMESTRE

Designação	Montante	Observações
Total Endividamento Bancário Curto Prazo	0,00	(A)
Empréstimos de Curto Prazo não amortizados até 31 de Dezembro do ano em causa		(B)
Capital em dívida de Médio e Longo Prazo Município	5.446.680,73	(C)
Total Endividamento Líquido Município	8.147.653,56	(D)
Contribuição AM, SM e SEL para o Endividamento Bancário de Médio e Longo Prazos		(E)
Contribuição AM, SM e SEL para o Endividamento Líquido		(F)
Capital em dívida de Empréstimos de Médio e Longo Prazo excepcionados dos limites de Endividamento Municipal	340.910,27	(G)
Dividas à EDP 1988	0,00	(H)
Capital em dívida de Médio e Longo Prazo a considerar	5.105.770,46	(I) = (C) + (E) - (G) + (B)
Endividamento Líquido a considerar	7.806.743,29	(J) = (D) + (F) - (G) - (H)
Limites endividamento municipal (recapitulativo)		
Endividamento de Curto Prazo	720.733,72	(K)
Endividamento de Médio e Longo Prazo	7.207.337,17	(L)
Endividamento Líquido	9.009.171,46	(M)
Situação face aos limites		
Endividamento de Curto Prazo — Excesso		(N) = Excesso, se (A) > (K); (N) = Margem, se (A) < (K)
Endividamento de Curto Prazo — Margem	720.733,72	
Endividamento de Médio e Longo Prazo — Excesso		(O) = Excesso, se (I) > (L); (O) = Margem, se (I) < (L)
Endividamento de Médio e Longo Prazo — Margem	2.101.566,71	
Endividamento Líquido — Excesso		(P) = Excesso, se (J) > (M); (P) = Margem, se (J) < (M)
Endividamento Líquido — Margem	1.202.428,17	

13.3 ANÁLISE ECONÓMICA E FINANCEIRA

13.3.1 ANÁLISE FINANCEIRA

Com o objectivo de analisar a situação financeira da autarquia, apresenta-se de seguida o Balanço sintético 2007-2009:

(Un.:€uros)

ESTRUTURA E EVOLUÇÃO PATRIMONIAL DA AUTARQUIA								
DESCRIÇÃO	2007		2008		2009		Variação relativa a 2008	
	Valor	%	Valor	%	Valor	%	Valor	%
Activo Líquido								
Imobilizado	**34.517.053,90**	**97,21%**	**37.186.670,63**	**97,81%**	**41.118.737,24**	**97,20%**	**3.932.066,61**	**-90,44%**
Circulante	**667.948,27**	**1,88%**	**539.558,57**	**1,42%**	**636.832,82**	**1,51%**	**97.274,25**	**-84,73%**
Existências	37.635,20	**0,11%**	47.949,88	**0,13%**	58.163,65	**0,14%**	10.213,77	**-82,44%**
Dívidas de Terceiros - Curto Prazo	98.920,01	**0,28%**	107.062,37	**0,28%**	109.250,61	**0,26%**	2.188,24	**-98,00%**
Disponibilidades	531.393,06	**1,50%**	384.546,32	**1,01%**	469.418,56	**1,11%**	84.872,24	**-81,92%**
Acréscimos e Diferimentos	**322.889,79**	**0,91%**	**292.007,82**	**0,77%**	546.871,17	**1,29%**	**254.863,35**	**-53,40%**
Total do Activo Líquido	**35.507.891,96**	**100,00%**	**38.018.237,02**	**100,00%**	**42.302.441,23**	**100,00%**	**4.284.204,21**	**-89,87%**
Fundos Próprios	**21.780.438,28**	**61,34%**	**21.847.300,19**	**57,47%**	**22.846.898,15**	**54,01%**	**999.597,96**	**-95,62%**
Património	9.277.582,64	**26,13%**	9.326.182,64	**24,53%**	10.242.062,64	**24,21%**	915.880,00	**-91,06%**
Reservas	8.440.603,97	**23,77%**	10.785.976,27	**28,37%**	10.794.797,61	**25,52%**	8.821,34	**-99,92%**
Subsídios	385.289,00	**1,09%**	385.289,00	**1,01%**	385.289,00	**0,91%**	0,00	**-100,00%**
Doações	1.331.590,37	**3,75%**	1.341.030,94	**3,53%**	1.347.435,21	**3,19%**	6.404,27	**-99,52%**
Resultados Transitados	-486.334,85	**-1,37%**	0,00	**0,00%**	0,00	**0,00%**	0,00	**0,00%**
Resultado Líquido do Exercício	2.831.707,15	**7,97%**	8.821,34	**0,02%**	77.313,69	**0,18%**	68.492,35	**-11,41%**
Passivo	**13.727.453,68**	**38,66%**	**16.170.936,83**	**42,53%**	**19.455.543,08**	**45,99%**	**3.284.606,25**	**-83,12%**
Dívidas a Terceiros	**4.994.947,28**	**14,07%**	**7.631.336,82**	**20,07%**	**10.676.089,71**	**25,24%**	**3.044.752,89**	**-71,48%**
Médio e Longo Prazo	3.542.115,24	**9,98%**	4.578.803,18	**12,04%**	5.446.680,73	**12,88%**	867.877,55	**-84,07%**
Curto Prazo	1.452.832,04	**4,09%**	3.052.533,64	**8,03%**	5.229.408,98	**12,36%**	2.176.875,34	**-58,37%**
Acréscimos e Diferimentos	**8.732.506,40**	**24,59%**	**8.539.600,01**	**22,46%**	**8.779.453,37**	**20,75%**	**239.853,36**	**-97,27%**
Total dos Fundos Próprios e Passivo	**35.507.891,96**	**100,00%**	**38.018.237,02**	**100,00%**	**42.302.441,23**	**100,00%**	**4.284.204,21**	**-89,87%**

Quadro 21 – Balanço do município 2007-2009

O Município de Vizela terminou o ano de 2009 com um Activo Líquido valorizado em 42.302.441,23 €, sendo que 97,20% dizem respeito a activos de imobilizado fixo. Os grupos com maior expressão são os bens de domínio público e o imobilizado corpóreo.

O activo circulante representa somente 1,51% do total do activo. As dívidas de terceiros de curto prazo no valor 109.250,61 € referem-se essencialmente a projectos comparticipados já executados cuja comparticipação ainda não foi recebida dos fundos comunitários.

O Passivo representa 45,99% do total dos Fundos Próprios e Passivo, sendo que 25,24% deste total é relativo a Dívidas a Terceiros e 20,75% relativo a Acréscimos e Diferimentos.

13.3.2 Análise Económica

13.3.2.1 Estrutura de Custos 2007-2009

(Un.:€uros)

ESTRUTURA DE CUSTOS								
							Variação	
	2007	% total custos	2008	% total custos	2009	% total custos	2009-2008	%
CMVMC	450.669,61	5,27%	533.784,31	5,25%	418.857,97	3,66%	-114.926,34	-21,53%
Fornecimento e serviços externos	1.939.986,26	22,69%	2.237.904,40	22,00%	2.337.996,16	20,41%	100.091,76	4,47%
Transf. e subsídios correntes e concedidos	1.595.428,42	18,66%	1.719.251,63	16,90%	1.966.234,67	17,16%	246.983,04	14,37%
Custos com Pessoal	2.918.555,02	34,14%	3.153.479,37	31,01%	4.090.217,85	35,71%	936.738,48	29,70%
Amortizações	942.388,13	11,02%	1.260.600,94	12,39%	1.323.203,82	11,55%	62.602,88	4,97%
Custos e perdas financeiras	118.808,47	1,39%	190.988,91	1,88%	138.976,49	1,21%	-52.012,42	-27,23%
Custos e perdas extraordinárias	577.183,01	6,75%	1.068.115,25	10,50%	1.171.757,91	10,23%	103.642,66	9,70%
Outros	6.536,75	0,08%	6.203,00	0,06%	7.825,04	0,07%	1.622,04	26,15%
TOTAL CUSTOS	**8.549.555,67**	**100,00%**	**10.170.327,81**	**100,00%**	**11.455.069,91**	**100,00%**	**1.284.742,10**	**12,63%**

Quadro 22 – Estrutura dos Custos 2007-2009

Como se pode verificar pela análise do quadro acima, em 2009 o total dos custos aumentaram 1.284.742,10€, o que representa uma variação de 12,63% relativamente a 2008.

Do total dos custos de 2009, o maior peso refere-se a Custos com Pessoal (35,71%) seguida de Fornecimento e serviços externos (20,41%).

As transferências e subsídios concedidos e as amortizações também detêm um peso significativo no total dos custos.

Em relação à variação dos custos de 2008 para 2009, a maior diferença positiva verificou-se nos custos com pessoal com 29,70% devido à entrada em vigor do contrato de execução assinado com o Ministério da Educação. Em contrapartida os custos e perdas financeiras tiveram uma variação negativa de 27,23%, consequência da descida das taxas de juro aplicadas aos empréstimos. O Custo das Mercadorias Vendidas e Matérias Consumidas também diminuiu 21,53% em relação a 2008.

O gráfico seguinte representa qual o peso de cada rubrica no total dos custos incorridos em 2009.

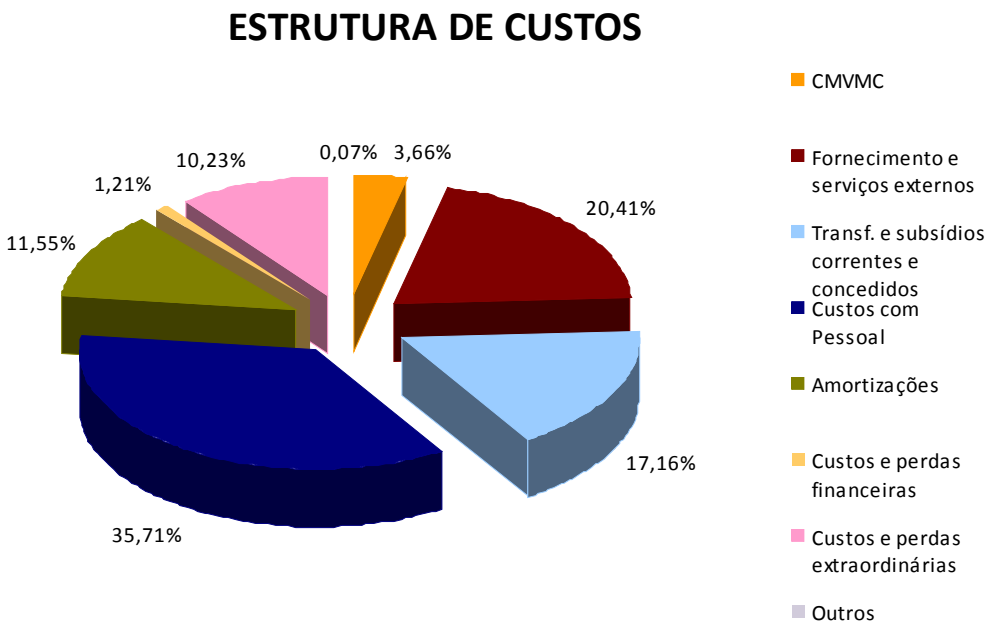

Gráfico 14 – Estrutura dos Custos 2009

13.3.2.2 Estrutura dos Proveitos 2007-2009

(Un.:€uros)

ESTRUTURA DE PROVEITOS								
							Variação	
	2007	% total custos	2008	% total custos	2009	% total custos	2009-2008	%
Vendas e Prestação de Serviços	894.864,00	7,86%	574.203,32	5,64%	661.957,65	5,74%	87.754,33	15,28%
Impostos e Taxas	3.567.761,37	31,35%	3.258.247,51	32,01%	2.686.140,64	23,29%	-572.106,87	-17,56%
Proveitos Suplementares	3.173,35	0,03%	3.416,11	0,03%	3.191,07	0,03%	-225,04	-6,59%
Transferências e Subsídios Obtidos	5.675.021,90	49,86%	5.895.169,04	57,91%	7.610.963,43	66,00%	1.715.794,39	29,11%
Proveitos e ganhos financeiros	40.346,75	0,35%	24.988,40	0,25%	10.762,21	0,09%	-14.226,19	-56,93%
Proveitos e ganhos extraordinários	1.169.582,77	10,28%	422.227,22	4,15%	558.768,25	4,85%	136.541,03	32,34%
Outros	30.512,68	0,27%	897,55	0,01%	600,35	0,01%	-297,20	-33,11%
TOTAL PROVEITOS	11.381.262,82	100,00%	10.179.149,15	100,00%	11.532.383,60	100,00%	1.353.234,45	13,29%

Quadro 23 – Estrutura dos Proveitos 2007-2009

Em relação a 2008 ocorreu uma variação positiva de 13,29% no total dos proveitos, ou seja, os proveitos aumentaram 1.353.234,45€.

A maior variação negativa em termos absolutos ocorre nos impostos e taxas no valor de 572.106,87€, que se deveu essencialmente à diminuição da arrecadação do Imposto Municipal sobre as Transmissões Onerosas. Em compensação as Transferências e Subsídios Obtidos tiveram um aumento absoluto de 1.715.794,39€ devido ao contrato de execução do Ministério da Educação que transfere para a câmara a competência para gerir o parque escolar, o pessoal não docente e as actividades extra-curricalares.

O gráfico seguinte retrata a estrutura dos proveitos em 2009.

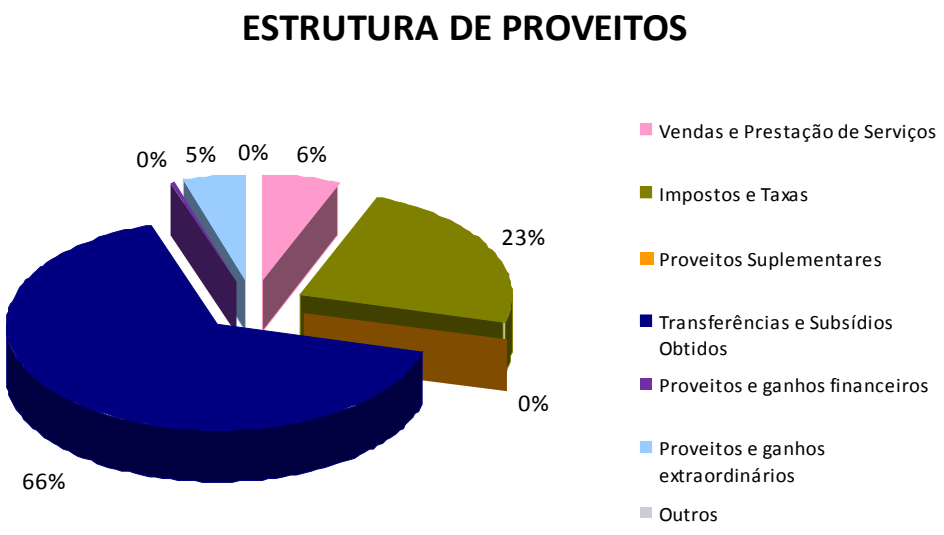

Gráfico 15 – Estrutura dos Proveitos 2009

13.3.2.3 Resultados

O exercício de 2009 encerrou com resultado líquido positivo no valor de 77.313,69€.

(Un.:€uros)

RESULTADOS					
				Variação	
	2007	2008	2009	2009-2008	%
Resultados Operacionais	2.317.769,11	820.709,88	818.517,63	-2.192,25	-0,27%
Resultados Financeiros	-78.461,72	-166.000,51	-128.214,28	37.786,23	-22,76%
Resultados Correntes	2.239.307,39	654.709,37	690.303,35	35.593,98	5,44%
Resultados Extraordinários	592.399,76	-645.888,03	-612.989,66	32.898,37	-5,09%
Resultado Líquido do Exercício	**2.831.707,15**	**8.821,34**	**77.313,69**	**68.492,35**	**776,44%**

Quadro 24 – Resultados

A variação nos Resultados operacionais não é significativa, representa somente 0,27% de variação, não tendo representatividade no aumento do Resultado Líquido.

O que mais contribuiu para o aumento do Resultado Líquido do Exercício foi o aumento dos Resultados Financeiros e dos Resultados Extraordinários.

O aumento dos Resultados Financeiros é explicado pela diminuição das taxas de juros de empréstimos.

Quanto aos Resultados Extraordinários, tal como demonstrado anteriormente, o aumento dos proveitos extraordinários absorveu o aumento dos custos extraordinários, fazendo com que os Resultados Extraordinários tenham uma variação absoluta positiva.

14– Proposta fundamentada da aplicação do Resultado Líquido do Exercício de 2009

Em conformidade com o disposto no ponto 2.7.3. do POCAL – Plano Oficial de Contabilidade das Autarquias Locais, aprovado pelo Decreto-Lei nº 54-A/99 de 22 de Fevereiro, a aplicação do resultado líquido do exercício é aprovada pelo órgão deliberativo, mediante proposta fundamentada do órgão executivo, podendo o seu valor, quando positivo, ser repartido para reforço do património e para constituição ou reforço de reservas.

Deste modo, o Executivo Municipal propõe que o resultado líquido do ano de 2009, no montante de 77.313,69 € seja transferido para a conta de Reservas Livres.

Câmara Municipal de Vizela, 24 de Março de 2010.

O Presidente da Câmara

_____

(Dinis Manuel da Silva Costa)

Anexos

GUIA DE REMESSA

MUNICIPIO DE VIZELA

Envia à Direcção Geral do Tribunal de Contas os documentos constitutivos da conta de gerência relativa
ao período de 1 de JANEIRO a 31 de DEZEMBRO de 2009

N° do Doc.	DESIGNAÇÃO
1	Balanço
2	Demonstração de Resultados
3	Controlo Orçamental da Despesa
4	Controlo Orçamental da Receita
5	Fluxos de Caixa
6	Contas de Ordem
7	Operações de Tesouraria
8	Caracterização da Entidade
9	Contratação administrativa
10	Empréstimos
11	Relatório de Gestão
12	Acta da reunião em que foi discutida e votada a conta
13	Norma de controlo interno e suas alterações
14	Síntese das Reconciliações Bancárias
15	Relação Nominal dos Responsáveis
16	Parecer e certificação legal nos termos da Lei n.° 2/2007 de 15 de Janeiro

O Dirigente responsável pela área Administrativa e Financeira

Assinatura _____

ENTIDADE		DATA	ANO	PÁGINA
MUN.VIZELA	**RESUMO DIÁRIO DE TESOURARIA Nº. 259** Data : 2009/12/30	2010/03/18	2009	1

CONTA	CX/BC	DESIGNAÇÃO	ANTERIOR		DO DIA		ACUMULADO		SALDO	
			DÉBITO	CRÉDITO	DÉBITO	CRÉDITO	DÉBITO	CRÉDITO	DEVEDOR	CREDOR
11		CAIXA	15.868.496,72	15.863.971,39	1.050.647,24	1.050.850,80	16.919.143,96	16.914.822,19	4.321,77	
11.1		Caixa	15.866.495,96	15.863.395,63	1.050.647,24	1.049.425,80	16.917.143,20	16.912.821,43	4.321,77	
	001	CAIXA PRINCIPAL	15.866.495,96	15.863.395,63	1.050.647,24	1.049.425,80	16.917.143,20	16.912.821,43	4.321,77	
11.8		FUNDO DE MANEIO	2.000,76	575,76		1.425,00	2.000,76	2.000,76		
11.8.08		Materiais p/ edificios municipais	150,00			150,00	150,00	150,00		
	009	FM MAT.EDIF.MUN.	150,00			150,00	150,00	150,00		
11.8.09		Materiais p/ manutenção e cons. rede escolar	150,00			150,00	150,00	150,00		
	010	FM MAT.MAN.CONS.REDE ESCOLAR	150,00			150,00	150,00	150,00		
11.8.1		Material de escritorio	147,91	72,91		75,00	147,91	147,91		
	002	FM MAT. ESCRITORIO	147,91	72,91		75,00	147,91	147,91		
11.8.10		Conservação de equipamentos	150,00			150,00	150,00	150,00		
	011	FM CONSERVAÇAO EQUIPAMENTOS	150,00			150,00	150,00	150,00		
11.8.2		Outros bens	119,68	44,68		75,00	119,68	119,68		
	003	FM OUTROS BENS	119,68	44,68		75,00	119,68	119,68		
11.8.3		Comunicações	113,51	63,51		50,00	113,51	113,51		
	004	FM COMUNICACOES	113,51	63,51		50,00	113,51	113,51		
11.8.4		Outros serviços - diversos	478,36	178,36		300,00	478,36	478,36		
	005	FM OUTROS SERVICOS DIVERSOS	478,36	178,36		300,00	478,36	478,36		
11.8.5		Ajudas de custo	300,00			300,00	300,00	300,00		
	006	FM AJUDAS DE CUSTO	300,00			300,00	300,00	300,00		
11.8.6		Gasoleo	70,00	45,00		25,00	70,00	70,00		
	007	FM GASOLEO	70,00	45,00		25,00	70,00	70,00		
11.8.7		Deslocacoes e estadas	321,30	171,30		150,00	321,30	321,30		
	008	FM DESLOCACOES E ESTADAS	321,30	171,30		150,00	321,30	321,30		
12		DEPÓSITOS EM INSTITUIÇÕES FINANCEIRAS	16.578.232,56	15.944.833,93	605.293,77	773.595,61	17.183.526,33	16.718.429,54	465.096,79	
12.1		CAIXA GERAL DEPÓSITOS	11.688.746,27	11.391.815,89	515.698,19	773.539,96	12.204.444,46	12.165.355,85	39.088,61	
12.1.1		CGD - D.O.	11.688.746,27	11.391.815,89	515.698,19	773.539,96	12.204.444,46	12.165.355,85	39.088,61	
	0035/00010684230	CGD	11.688.746,27	11.391.815,89	515.698,19	773.539,96	12.204.444,46	12.165.355,85	39.088,61	
12.2		BANCO ESPIRITO SANTO	4.216.844,06	3.891.578,23	87.782,00	25,65	4.304.626,06	3.891.603,88	413.022,18	
12.2.1		BES - D.O.	3.275.156,58	3.248.720,48		25,65	3.275.156,58	3.248.746,13	26.410,45	
	0007/00059240007	BES	3.275.156,58	3.248.720,48		25,65	3.275.156,58	3.248.746,13	26.410,45	
12.2.10		BES - FINICIA	25.000,00	13.780,91			25.000,00	13.780,91	11.219,09	
	0007/00616172907	BES	25.000,00	13.780,91			25.000,00	13.780,91	11.219,09	
	0007/99999999999	BES								
12.2.3		BES - OT'S	885.959,01	605.107,66	87.782,00		973.741,01	605.107,66	368.633,35	
	0007/00065220004	BES	885.959,01	605.107,66	87.782,00		973.741,01	605.107,66	368.633,35	
12.2.4		BES - FSE-D.O.	16.371,25	14.399,46			16.371,25	14.399,46	1.971,79	
	0007/00080110001	BES	16.371,25	14.399,46			16.371,25	14.399,46	1.971,79	
	0007/00083650007	BES								
	0007/00085370001	BES								
	0007/00086440003	BES								
12.2.9		BES - PROG. DE APOIO DO FUNDO FLORESTAL	14.357,22	9.569,72			14.357,22	9.569,72	4.787,50	
	0007/00135982264	BES	14.357,22	9.569,72			14.357,22	9.569,72	4.787,50	
12.3		BANCO COMERCIAL PORTUGUES	579.807,68	571.849,79	1.813,58	30,00	581.621,26	571.879,79	9.741,47	
12.3.1		BCP - EMPRESTIMO	579.807,68	571.849,79	1.813,58	30,00	581.621,26	571.879,79	9.741,47	
	0033/45246412130	BCP	579.807,68	571.849,79	1.813,58	30,00	581.621,26	571.879,79	9.741,47	
12.5		BANCO SANTANDER TOTTA	92.834,55	89.590,02			92.834,55	89.590,02	3.244,53	
12.5.1		BST - EMPRESTIMO	92.834,55	89.590,02			92.834,55	89.590,02	3.244,53	
	0018/13631106020	BST	92.834,55	89.590,02			92.834,55	89.590,02	3.244,53	
		TOTAL DE DISPONIBILIDADES	32.446.729,28	31.808.805,32	1.655.941,01	1.824.446,41	34.102.670,29	33.633.251,73	469.418,56	
		DOCUMENTOS								
		DOTAÇÕES ORÇAMENTAIS	12.327.996,15	12.046.872,53	517.539,38	697.877,79	12.845.535,53	12.744.750,32	100.785,21	
		DOTAÇÕES NÃO ORÇAMENTAIS	1.137.743,39	780.943,05	11.833,01		1.149.576,40	780.943,05	368.633,35	

TESOUREIRO	FUNCIONÁRIO	ORGÃO EXECUTIVO
_____	_____	_____

MAPA SÍNTESE DA RECONCILIAÇÃO BANCÁRIA

PERÍODO DE 2009/01/01 A 2009/12/31

Instituição Bancária		Saldo do Extracto Bancário	Saldo Contabilístico	Observações
Banco	N.º de Conta			
0007 BES	00059240007	60.006,86	26.410,45	Reconciliação efectuada e justificadas as divergências
0007 BES	00065220004	247.029,49	368.633,35	Reconciliação efectuada e justificadas as divergências
0007 BES	00080110001	1.971,79	1.971,79	Reconciliação efectuada e justificadas as divergências
0007 BES	00083650007			
0007 BES	00085370001			
0007 BES	00086440003			
0007 BES	00135982264	4.787,50	4.787,50	Reconciliação efectuada e justificadas as divergências
0007 BES	00616172907	11.219,09	11.219,09	Reconciliação efectuada e justificadas as divergências
0007 BES	99999999999			
0018 BST	13631106020	3.325,05	3.244,53	Reconciliação efectuada e justificadas as divergências
0033 BCP	45246412130	9.934,61	9.741,47	Reconciliação efectuada e justificadas as divergências
0035 CGD	00010684230	375.116,95	39.088,61	Reconciliação efectuada e justificadas as divergências
		Total	465.096,79	

MAPA DE FUNDOS DE MANEIO	ANEXO V

CÂMARA MUNICIPAL DE VIZELA

Gerência de 01 de Janeiro a 31 de Dezembro de 2009

Titular do Fundo de Maneio	BONA MARIA ALVES FREITAS	
Dotação orçamental (Corrigida)	02.01.08	62.254,75 €
Valor do Fundo / Mensal	75,00 €	
Data de constituição	02-02-09	

(Un.:€uros)

Ordem de Pagamento			Ordem de Pagamento			Ordem de Pagamento		
Nº	Data	Valor	Nº	Data	Valor	Nº	Data	Valor
Transporte			Transporte			Transporte		
474	02-03-2009	2,05 €						
475	02-03-2009	19,78 €						
1023	04-05-2009	28,36 €						
1773	01-07-2009	5,22 €						
2017	03-08-2009	4,00 €						
2616	01-10-2009	6,00 €						
2617	01-10-2009	7,50 €						
3551	30-12-2009	31,31 €						
A Transportar / Total		**104,22 €**	**A Transportar / Total**			**A Transportar / Total**		

O Dirigente responsável pela
área administrativa e/ou Financeira

Assinatura _____

O Membro do executivo responsável
pela área / pelouro financeiro

Assinatura _____

MAPA DE FUNDOS DE MANEIO	ANEXO V

CÂMARA MUNICIPAL DE VIZELA

Gerência de 01 de Janeiro a 31 de Dezembro de 2009

Titular do Fundo de Maneio	MARIA JOSÉ TEIXEIRA MARTINS	
Dotação orçamental (Corrigida)	01.02.04	18.000,00 €
Valor do Fundo / Mensal	300,00 €	
Data de constituição	02-02-09	

(Un.:€uros)

Ordem de Pagamento			Ordem de Pagamento			Ordem de Pagamento		
Nº	Data	Valor	Nº	Data	Valor	Nº	Data	Valor
Transporte			Transporte			Transporte		
3553	30.12.2009	41,75 €						
3554	30.12.2009	31,40 €						
A Transportar /Total		**73,15 €**	**A Transportar /Total**			**A Transportar /Total**		

O Dirigente responsável pela área administrativa e/ou Financeira

Assinatura _____

O Membro do executivo responsável pela área / pelouro financeiro

Assinatura _____

MAPA DE FUNDOS DE MANEIO	ANEXO V

CÂMARA MUNICIPAL DE VIZELA

Gerência de 01 de Janeiro a 31 de Dezembro de 2009

Titular do Fundo de Maneio	BONA MARIA ALVES FREITAS	
Dotação orçamental (corrigida)	02.02.09	73.000,00 €
Valor do Fundo / Mensal	50,00 €	
Data de constituição	02-02-09	

(Un.:€uros)

Ordem de Pagamento			Ordem de Pagamento			Ordem de Pagamento		
Nº	Data	Valor	Nº	Data	Valor	Nº	Data	Valor
Transporte			Transporte			Transporte		
476	02-03-2009	10,36 €						
1535	01-06-2009	29,56 €						
1537	01-06-2009	9,31 €						
1777	01-07-2009	7,33 €						
2318	01-09-2009	6,95 €						
A Transportar / Total		**63,51 €**	**A Transportar / Total**			**A Transportar / Total**		

O Dirigente responsável pela área administrativa e/ou Financeira

Assinatura _____

O Membro do executivo responsável pela área / pelouro financeiro

Assinatura _____

MAPA DE FUNDOS DE MANEIO	ANEXO V

CÂMARA MUNICIPAL DE VIZELA

Gerência de 01 de Janeiro a 31 de Dezembro de 2009

Titular do Fundo de Maneio	BONA MARIA ALVES FREITAS	
Dotação orçamental (Corrigida)	02.01.02.02	111.533,05 €
Valor do Fundo / Mensal	25,00 €	
Data de constituição	02-02-09	

(Un.:€uros)

Ordem de Pagamento			Ordem de Pagamento			Ordem de Pagamento		
Nº	Data	Valor	Nº	Data	Valor	Nº	Data	Valor
Transporte			Transporte			Transporte		
2317	01-09-2009	20,00 €						
2956	02-11-2009	25,00 €						
A Transportar / Total		**45,00 €**	**A Transportar / Total**			**A Transportar / Total**		

O Dirigente responsável pela área administrativa e/ou Financeira

Assinatura _____

O Membro do executivo responsável pela área / pelouro financeiro

Assinatura _____

MAPA DE FUNDOS DE MANEIO	ANEXO V

CÂMARA MUNICIPAL DE VIZELA

Gerência de 01 de Janeiro a 31 de Dezembro de 2009

Titular do Fundo de Maneio	BONA MARIA ALVES FREITAS	
Dotação orçamental (Corrigida)	02.02.25.99	301.000,00 €
Valor do Fundo / Mensal	300,00 €	
Data de constituição	02-02-09	

(Un.:€uros)

Ordem de Pagamento			Ordem de Pagamento			Ordem de Pagamento		
Nº	Data	Valor	Nº	Data	Valor	Nº	Data	Valor
Transporte			Transporte			Transporte		
471	02-03-2009	4,50 €						
472	02-03-2009	44,46 €						
683	01-04-2009	1,00 €						
1778	01-07-2009	0,90 €						
2020	03-08-2009	0,20 €						
2021	03-08-2009	4,68 €						
2022	03-08-2009	4,00 €						
2023	03-08-2009	12,75 €						
2319	01-09-2009	14,00 €						
2614	01-10-2009	2,50 €						
2615	01-10-2009	6,00 €						
2952	02-11-2009	12,75 €						
2953	02-11-2009	21,06 €						
3268	02-12-2009	28,50 €						
3269	02-12-2009	21,06 €						
3550	30-12-2009	66,71 €						
A Transportar / Total		**245,07 €**	**A Transportar / Total**			**A Transportar / Total**		

O Dirigente responsável pela área administrativa e/ou Financeira

Assinatura _____

O Membro do executivo responsável pela área / pelouro financeiro

Assinatura _____

MAPA DE FUNDOS DE MANEIO	ANEXO V

CÂMARA MUNICIPAL DE VIZELA

Gerência de 01 de Janeiro a 31 de Dezembro de 2009

Titular do Fundo de Maneio	BONA MARIA ALVES FREITAS	
Dotação orçamental (Corrigida)	02.02.13	10.000,00 €
Valor do Fundo / Mensal	150,00 €	
Data de constituição	02-02-09	

(Un.:€uros)

Ordem de Pagamento			Ordem de Pagamento			Ordem de Pagamento		
Nº	Data	Valor	Nº	Data	Valor	Nº	Data	Valor
Transporte			Transporte			Transporte		
473	02-03-2009	0,95 €						
1018	04-05-2009	69,20 €						
1019	04-05-2009	19,60 €						
1020	04-05-2009	1,55 €						
2954	02-11-2009	1,50 €						
2955	02-11-2009	1,60 €						
3261	02-12-2009	1,60 €						
3265	02-12-2009	75,30 €						
3552	30-12-2009	7,00 €						
A Transportar / Total		**178,30 €**	**A Transportar / Total**			**A Transportar / Total**		

O Dirigente responsável pela
área administrativa e/ou Financeira

Assinatura _____

O Membro do executivo responsável
pela área / pelouro financeiro

Assinatura _____

MAPA DE FUNDOS DE MANEIO	ANEXO V

CÂMARA MUNICIPAL DE VIZELA

Gerência de 01 de Janeiro a 31 de Dezembro de 2009

Titular do Fundo de Maneio	BONA MARIA ALVES FREITAS	
Dotação orçamental (Corrigida)	02.01.21.99	312.450,00 €
Valor do Fundo / Mensal	75,00 €	
Data de constituição	02-02-09	

(Un.:€uros)

Ordem de Pagamento			Ordem de Pagamento			Ordem de Pagamento		
Nº	Data	Valor	Nº	Data	Valor	Nº	Data	Valor
Transporte			Transporte			Transporte		
477	02-03-2009	1,22 €						
478	02-03-2009	6,38 €						
1021	04-05-2009	8,80 €						
1022	04-05-2009	5,00 €						
1776	01-07-2009	11,48 €						
2018	03-08-2009	0,60 €						
2019	03-08-2009	4,20 €						
3267	02-12-2009	7,00 €						
A Transportar / Total		**44,68 €**	**A Transportar / Total**			**A Transportar / Total**		

O Dirigente responsável pela
área administrativa e/ou Financeira

Assinatura _____

O Membro do executivo responsável
pela área / pelouro financeiro

Assinatura _____

MAPA DE FUNDOS DE MANEIO	ANEXO V

CÂMARA MUNICIPAL DE VIZELA

Gerência de 01 de Janeiro a 31 de Dezembro de 2009

Titular do Fundo de Maneio	BONA MARIA ALVES FREITAS	
Dotação orçamental (Corrigida)	02.01.21.01	5.400,00 €
Valor do Fundo / Mensal	150,00 €	
Data de constituição	02-02-09	

(Un.:€uros)

Ordem de Pagamento			Ordem de Pagamento			Ordem de Pagamento		
Nº	Data	Valor	Nº	Data	Valor	Nº	Data	Valor
Transporte			Transporte			Transporte		
A Transportar / Total		- €	A Transportar / Total			A Transportar / Total		

O Dirigente responsável pela área administrativa e/ou Financeira

Assinatura _____

O Membro do executivo responsável pela área / pelouro financeiro

Assinatura _____

MAPA DE FUNDOS DE MANEIO	ANEXO V

CÂMARA MUNICIPAL DE VIZELA

Gerência de 01 de Janeiro a 31 de Dezembro de 2009

Titular do Fundo de Maneio	BONA MARIA ALVES FREITAS	
Dotação orçamental (Corrigida)	02.01.21.04	5.500,00 €
Valor do Fundo / Mensal	150,00 €	
Data de constituição	02-02-09	

(Un.:€uros)

Ordem de Pagamento			Ordem de Pagamento			Ordem de Pagamento		
Nº	Data	Valor	Nº	Data	Valor	Nº	Data	Valor
Transporte			Transporte			Transporte		
A Transportar / Total		- €	A Transportar / Total			A Transportar / Total		

O Dirigente responsável pela área administrativa e/ou Financeira

Assinatura _____

O Membro do executivo responsável pela área / pelouro financeiro

Assinatura _____

MAPA DE FUNDOS DE MANEIO	ANEXO V

CÂMARA MUNICIPAL DE VIZELA

Gerência de 01 de Janeiro a 31 de Dezembro de 2009

Titular do Fundo de Maneio	BONA MARIA ALVES FREITAS	
Dotação orçamental (Corrigida)	02.02.03.06	15.000,00 €
Valor do Fundo / Mensal	150,00 €	
Data de constituição	02-02-09	

(Un.:€uros)

Ordem de Pagamento			Ordem de Pagamento			Ordem de Pagamento		
Nº	Data	Valor	Nº	Data	Valor	Nº	Data	Valor
Transporte			Transporte			Transporte		
A Transportar / Total		- €	A Transportar / Total			A Transportar / Total		

O Dirigente responsável pela
área administrativa e/ou Financeira

Assinatura _____

O Membro do executivo responsável
pela área / pelouro financeiro

Assinatura _____

RELAÇÃO DOS FUNCIONÁRIOS QUE NA GERÊNCIA RECEBERAM PARTICIPAÇÃO EMOLUMENTAR E/OU CUSTAS DE EXECUÇÕES	ANEXO VI

CÂMARA MUNICIPAL DE VIZELA

Gerência de 01 de Janeiro a 31 de Dezembro de 2009

Nome	Categoria	Diuturnidades na categoria em 31/10/89	Remuneração base auferida (1)	Emolumentos (2)	Custas de execuções fiscais (3)	Subtotal (4)=(2)+(3)	Total (5)=(1)+(4)
Camila Cristina Peixoto Castro	Chefe Divisão		2.613,83	127,00		127,00	2.740,83

O Dirigente responsável pela área

adiministrativa e/ou Financeira

Assinatura: Maria José Martins

O Membro do executivo responsável

pela área / pelouro financeiro

Assinatura _____

RELAÇÃO DOS FUNCIONÁRIOS EM SITUAÇÃO DE ACUMULAÇÃO DE FUNÇÕES

ANEXO VII

CÂMARA MUNICIPAL DE VIZELA

Gerência de 01 de Janeiro a 31 de Dezembro de 2009

Situação na entidade a que respeita a conta			Cargos acumulados Funções públicas e/ou privadas		
Nome	Cargo ou função	Data do provimento	Cargo ou Função	Regime de acumulação	Data do despacho de autorização
Filipe Manuel Martins Castro	assistente técnico	01.08.2002	administrativo	autónomo	01.09.2002
Luís Manuel Ribeiro Eiras	técn. sup.(engº civil)	01.08.2002	engenharia	autónomo	02.01.2002
Abel Alexandre Machado Cardoso	técn. sup.(arquitecto)	01.08.2003	arquitectura	autónomo	11.03.2004
José Luís Leite Gomes	técn.sup.(arquitecto)	01.08.2003	arquitectura	autónomo	11.03.2004
José Luís Silva Sampaio Henriques	assistente operacional	01.08.2002	limpeza	autónomo	25.07.2005
Bona Maria Alves Freitas	assistente técnico	01.08.2002	administrativo	autónomo	06.12.2005
Célia Regina Salgado Pedrosa Vale	assistente operacional	21.03.2005	aux.restauração	autónomo	09.10.2006
Ricardo Filipe Vieira Pereira	assistente técnico	01.04.2003	animação cultural	autónomo	01.12.2007
Fernando Teles Cunha Granja	assistente operacional	02.07.2003	angariador	autónomo	01.08.2007
Ricardo Jorge Lima Nunes Silva	assistente técnico	09.07.2001	administrativo	autónomo	20.12.2007
Rui André Caldas Pinto Sousa	assistente técnico	15.05.2006	treinador hóquei	autónomo	14.01.2008
Ilda Maria Assunção Fonseca	téc.sup.(assist. social)	10.07.2001	assist. social lar idosos	autónomo	01.07.2009
Paulo Joaquim Correia Henriques	assistente operacional	19.09.2002	gerente restauração	autónomo	17.02.2010

O Dirigente responsável pela
área adiministrativa e/ou Pessoal
Chefe de Secção
Assinatura: Maria José Martins

O Membro do executivo responsável
pela área / pelouro financeiro

Assinatura _____

RELAÇÃO NOMINAL DOS RESPONSÁVEIS

ANEXO VIII

CÂMARA MUNICIPAL DE VIZELA

Gerência de 01 de Janeiro a 31 de Dezembro de 2009

NOME	SITUAÇÃO NA ENTIDADE	REMUNERAÇÃO LIQUÍDA AUFERIDA	PERÍODO DE RESPONSABILIDADE	MORADA
Francisco Ângelo Silva Ferreira *	Presidente	23.312,50 €	01/01 a 21/07/2009	Quinta Rielhe, Ruela Ribeira, apart. 283-Stª Eulália - 4815-567 Vizela
Dinis Manuel Silva Costa **	Vereador/Presidente	38.675,83 €	01/01 a 31/12/2009	Rua da lage, Hab.3, n.º 663 - S. Miguel - 4815-483 Vizela
Joaquim Alves Costa	Vereador	15.363,57 €	01/01 a 23/10/2009	Rua S. José, n.º 2 - S. João - 4815-442 Vizela
Alberto Fernando Lopes Silva Machado	Vereador	39.462,48 €	01/01 a 31/12/2009	Rua Dr. Pereira Caldas, n.º 205-2º Dtº - 4815-516 Vizela
Carlos Manuel Coelho Leite Faria	Vereador	14.000,63 €	01/01 a 23/10/2009	Travessa da Lapa, n.º 50 - S. Miguel - 4815-526 Vizela
Dora Fernanda Cunha Pereira Gaspar	Vereadora	13.513,82 €	23/07 a 31/12/2009	Rua S. Romão, nº 51 - S. João - 4815-455 Vizela
Luís Miguel Soares Lopes Guimarães	Vereador	824,16 €	01/01 a 31/12/2009	Rua Joaquim Freitas Ribeiro Faria, n.º 732 - 4815 Vizela
Vitor Hugo Machado C.Salgado Abreu	Vereador	343,40 €	24/10 a 31/12/2009	Alameda dos Oceanos, Bl c, Lote 4.05.01,6º A-1990-234 Lisboa
António Manuel Pinto Fereira Pacheco	Vereador	343,40 €	24/10 a 31/12/2009	Rua Carreira Châ, nº 221 - Stª Eulália - 4620 Vizela
Maria Resgate Carvalho Lemos Salta	Vereadora	343,40 €	24/10 a 31/12/2009	Rua S. Romão, nº 898 - S. João - 4815-455 Vizela

NOTAS:

*** - Suspensão do mandato com efeitos a 22.07.2009**

**** - De 01/01 a 21/07 - vereador; De 22/07 a 31/12/2009 - Presidente**

O Dirigente responsável pela àrea Administrativa
e/ou Financeira

Assinatura: Maria José Martins

Certificação Legal das Contas

CERTIFICAÇÃO LEGAL DAS CONTAS

INTRODUÇÃO

1. Examinámos as demonstrações financeiras anexas da **CÂMARA MUNICIPAL DE VIZELA**, as quais compreendem o balanço em 31 de Dezembro de 2009, que evidencia um total de balanço de 42.302.441,23 euros e um total de capital próprio de 22.846.898,15 euros, incluindo um resultado líquido de 77.313,69 euros, a demonstração dos resultados por naturezas e a demonstração dos fluxos de caixa do exercício findo naquela data, e os correspondentes anexos.

RESPONSABILIDADES

2. É da responsabilidade da administração da entidade a preparação das demonstrações financeiras que apresentem de forma verdadeira e apropriada a posição financeira da empresa e o resultado das suas operações e os fluxos de caixa, bem como a adopção de políticas e critérios contabilísticos adequados e a manutenção de um sistema de controlo interno apropriado.

3. A nossa responsabilidade consiste em expressar uma opinião profissional e independente, baseada no nosso exame daquelas demonstrações financeiras.

ÂMBITO

4. O exame a que procedemos foi efectuado de acordo com as Normas Técnicas e as Directrizes de Revisão/Auditoria da Ordem dos Revisores Oficiais de Contas, as quais exigem que o mesmo seja planeado e executado com o objectivo de obter um grau de segurança aceitável sobre se as demonstrações financeiras estão isentas de distorções materialmente relevantes. Para tanto o referido exame incluiu :

. a verificação, numa base de amostragem, do suporte das quantias e divulgações constantes das demonstrações financeiras e a avaliação das estimativas, baseadas em juízos e critérios definidos pela administração da entidade, utilizadas na sua preparação;

. a apreciação sobre se são adequadas as políticas contabilísticas adoptadas e a sua divulgação, tendo em conta as circunstâncias;

. a verificação da aplicabilidade do princípio da continuidade; e

. a apreciação sobre se é adequada, em termos globais, a apresentação das demonstrações financeiras.

5. Entendemos que o exame efectuado proporciona uma base aceitável para a expressão da nossa opinião sobre aquelas demonstrações financeiras.

RESERVAS

6 - POR LIMITAÇÃO DO ÂMBITO

6.1 – VALORIZAÇÃO DOS BENS IMÓVEIS E DO DOMÍNIO PUBLICO

Dado que o Município de Vizela resultou da cisão de três municípios vizinhos, o Município de Lousada ainda não transferiu de forma plena os respectivos bens imóveis e do domínio público para a propriedade do Município. Assim, no Balanço a conta de Imobilizações Corpóreas não reflecte este património.

6.1 – PARTICIPAÇÃO FINANCEIRA NA VIMÀGUA, SA
A Câmara Municipal possui uma participação financeira na empresa VIMÀGUA – Empresa de Àgua e Saneamento de Guimarães e Vizela, SA, no valor de 50.000,00€ que corresponde a 10% do capital social. Dado a que até esta data não conhecemos as contas correspondentes ao ano de 2009, não podemos nos pronunciar sobre a valorização da referida participação financeira.

OPINIÃO
7. Em nossa opinião e excepto quanto aos efeitos das reservas descritas no ponto n.º 6 acima, as demonstrações financeiras referidas apresentam de forma verdadeira e apropriada, em todos os aspectos materialmente relevantes, a posição financeira da entidade, **CÂMARA MUNICIPAL DE VIZELA**, em 31 de Dezembro de 2009 e o resultado das suas operações e os fluxos de caixa no exercicio findo naquela data, em conformidade com os princípios contabilísticos geralmente aceites em Portugal.

Vila do Conde, 25 de Março de 2010

Cruz, Cunha, Campos e Associado, SROC
Sociedade de Revisores Oficiais de Contas nº 106
Representada por

Dr. MANUEL A. PEREIRA CAMPOS ROC n.º 695

Certidões de Receita

Ministério da Educação

DREN

CERTIDÃO DE RECEITAS

A Direcção Regional de Educação do Norte, processou a favor da Câmara/Município ***de Caldas de Vizela***, durante a gerência de 2009, a importância de **€619.565,61** (Seiscentos e dezanove mil quinhentos e sessenta e cinco euros e sessenta e um cêntimos).

Sendo esta verba distribuída do seguinte modo:

PIDDAC	0,00€
Actividades de Enriquecimento Curricular	317.407,87€
Auxiliares de Acção Educativa	12.136,50€
Componente Social	246.473,86€
Refeições	43.547,38€
Outras	0€

Porto, Direcção Regional de Educação do Norte, 2010-01-19

O Director Regional Adjunto

(Manuel Oliveira)

DGAL | DIRECÇÃO-GERAL DAS AUTARQUIAS LOCAIS

A1 CERTIDÃO DE RECEITA

Cód. Mun 306

ANO de 2009

A Direcção-Geral das Autarquias Locais declara que, durante o ano de 2009, transferiu para o Município de VIZELA por conta do capítulo 11 do Orçamento dos Encargos Gerais do Estado, as seguintes importâncias:

RUBRICAS		CLASSIFICAÇÃO ECONÓMICA	MONTANTE (euros)	Obs.
Fundo de Equilíbrio Financeiro	**Corrente (a), (d)**	**04.05.01.B0.A2**	**2.604.296,00**	**1=2+3+4**
	Município (a), (d)		2.599.964,00	2
	CCDR/AM/DGAL (b)		4.332,00	3
	Outros (c)		0,00	4
	Capital (d)	**08.05.01.BO.A1**	**1.736.197,00**	**5=6+7**
	Município (d)		1.736.197,00	6
	Outros (c)		0,00	7
Fundo Social Municipal	**Total**	**04.05.01.B0.A1**	**479.639,00**	**8=9+10**
	Município		479.639,00	9
	Outros (c)		0,00	10
Outras Transferências	**Transportes Escolares**	**04.05.01.B0.A4**	**58.002,00**	**11**
	FEF corrente 2007 (e)	**04.05.01.B0.A2 (2007)**	**0,00**	**12**
	FEF corrente 2008 (f)	**04.05.01.B0.A2 (2008)**	**0,00**	**13**
	Cooperação Técnica e Financeira	**08.05.01.B0.A2**	**253.413,39**	**14**
TOTAL DA RECEITA (Capítulo 11)			**5.131.547,39**	**15=1+5+8 +11 a 14**
OPERAÇÕES EXTRA-ORÇAMENTAIS				
	FRM(g)		**0,00**	**16**
	Participação no IRS		**295.085,00**	**17=18+19**
	Município		295.085,00	18
	Outros (c)		0,00	19
TOTAL OPERAÇÕES EXTRA-ORÇAMENTAIS			**295.085,00**	**20=16+17**
		TOTAL	**5.426.632,39**	**21=15+20**

(a) Não inclui o montante eventualmente retido ao abrigo do art.° 50.° da Lei das Finanças Locais por incumprimento dos deveres de informação à DGAL e/ou DGO.

(b) Montante de cativações para DGAL (art.° 50.° do Orçamento do Estado para 2009 - OE/2009).

(c) Montante de cativações para Outros, designadamente bancos, tribunais, CGA, Direcção-Geral do Tesouro e Finanças ou regularização de pagamentos efectuados no âmbito da cooperação técnica e financeira e/ou transportes escolares.

(d) Não inclui o montante eventualmente retido por incumprimento do limite de endividamento líquido em 2006, ao abrigo do disposto no n.° 8 do artigo 33.° do OE/2007.

(e) Montante de cativações efectuadas em 2007 ao FEF corrente, por incumprimento do dever de informação, pagas em 2009 ao município.

(f) Montante de cativações efectuadas em 2008 ao FEF corrente, por incumprimento do dever de informação, pagas em 2009 ao município.

(g) Fundo de Regularização Municipal: Devolução de dedução efectuada aos fundos municipais por incumprimento do limite de endividamento líquido em 2006, ao abrigo do disposto no n.° 1 do artigo 19.° do Decreto-Lei n.° 38/2008,de 7 de Março.

Direcção-Geral das Autarquias Locais, em 15/ 02/2010

O Director de Departamento
(por delegação)

Fernando Inácio

V A L E • D O • A V E

ASSOCIAÇÃO DE MUNICÍPIOS

CERTIDÃO

Certifica-se que a Associação de Municípios do Vale do Ave, transferiu para a Câmara Municipal de Vizela, entre 01/01/09 e 31/12/09, a importância de 361.114,28 Euros (trezentos e sessenta e um mil, cento e catorze euros e vinte e oito cêntimos).

Por ser verdade, mandei passar a presente certidão, que vai por mim assinada e autenticada com o selo branco em uso nesta Associação de Municípios.

Guimarães, 10 de Março de 2010

O Secretário - Geral

Manuel Ferreira

Associação de Municípios do Vale do Ave

Rua Cap. Alfredo Guimarães, n.º 1 • 4800 - 019 GUIMARÃES • Tlf.: 253 422 400 • Fax: 253 422 425 • E-mail: geral@amave.pt

Papel Reciclado

MINISTÉRIO DA EDUCAÇÃO

Gabinete de Gestão Financeira

Certidão de Receitas para o Município :
CÂMARA MUNICIPAL DE VIZELA

1 de Janeiro a 31 de Dezembro de 2009

Cláusula 2ª - nº 1 - Pessoal não docente das Escolas

Actividade	Descrição da Actividade	Valor
191	1º CICLO DO ENSINO BÁSICO	176.141,14
192	2º E 3º CICLOS DO ENSINO BÁSICO	785.759,97
197	S/ FUNÇÕES LECTIVAS (Psicólogos e Refeit./Bufetes)	80.942,22
	SUBTOTAL:	**1.042.843,33**

Cláusula 2ª - nº 8 - Acordo de cooperação

Actividade	Descrição da Actividade	Valor
190	EDUCAÇÃO PRÉ-ESCOLAR	151.417,76
	SUBTOTAL:	**151.417,76**

Cláusula 4ª - nº 3 - Gestão do Parque Escolar

Actividade	Descrição da Actividade	Valor
192	2º E 3º CICLOS DO ENSINO BÁSICO	40.000,00
	SUBTOTAL:	**40.000,00**

Prémios de Desempenho

Actividade	Descrição da Actividade	Valor
192	2º E 3º CICLOS DO ENSINO BÁSICO	1.767,89
	SUBTOTAL:	**1.767,89**

Situações Especiais

Actividade	Descrição da Actividade	Valor
192	2º E 3º CICLOS DO ENSINO BÁSICO	34.122,72
	SUBTOTAL:	**34.122,72**
	TOTAL:	**1.270.151,70**

O DIRECTOR-GERAL

(Edmundo Gomes)

990314

Gabinete de Gestão Financeira do Ministério da Educação
Av. 24 de Julho, 134 - 3º 1399-029 LISBOA

Contribuinte Nº : 600053016
Telf.21 3949200 Fax:213907003

Ministério da Administração Interna
SECRETARIA-GERAL

CERTIDÃO DE RECEITA
ANO ECONÓMICO DE 2009

Para efeitos de prestação de contas certifica-se que a Direcção Geral de Administração Interna, contribuinte nº 600 082 555, procedeu à transferência de verbas, no período de 1 de Janeiro de 2009 a 31 de Dezembro de 2009, a favor da CÂMARA MUNICIPAL DE VIZELA, contribuinte nº 505985217 da(s) importância(s) indicadas no mapa que se segue:

Cl. Orgânica:

Min. 06 - Ministério da Administração Interna
Cap.º 02 - Serv. Gerais de Apoio, Estudos, Coord., Cooperação e Controlo
Div. 03 – Direcção Geral de Administração Interna

Classif.Económica	Importância euros
040501 A0 CA VIZELA	1.014,12
	932,06
	8.395,20
	8.776,80
	931,94
	8.776,80
	932,08
TOTAL	**29.759,00**

DGAI, 1de Fevereiro de 2010

O Director-Geral

Paulo Machado

Mod. Nº 7 do Tribunal de Contas

Praça do Comércio - 1123-802 LISBOA - Tel.: 21 323 20 00 / 30 00 • Fax: 21 343 20 47 • E.Mail - sec.geral.mai@sg.mai.gov.pt
www.sg.mai.gov.pt